АГЕНТСТВО “РАНДЕВУ”: ДЛЯ ТЕХ КТО УСТАЛ ОТ ОДИНОЧЕСТВА И ИЩЕТ СПУТНИКА ЖИЗНИ! СТР. 14

НЕЗАВИСИМАЯ РЕГИОНАЛЬНАЯ ГАЗЕТА

navodah.info

На Водах

1 ИЮНЯ 2021 ГОДА **№21** (1273)

ИЗДАЕТСЯ С 25 ДЕКАБРЯ 1996 ГОДА

ЦИРК

РОСГОСЦИРК

с 12 ИЮНЯ

по 11 ИЮЛЯ

ПИНГВИ ШОУ

ЛАСТА РИКА

0+

8(879 37) 2-96-58 8(928)34-31-566

Билеты онлайн:

www.circus-kislovodsk.ru

Дельфинарий

Приглашает гостей и жителей города-курорта Кисловодска

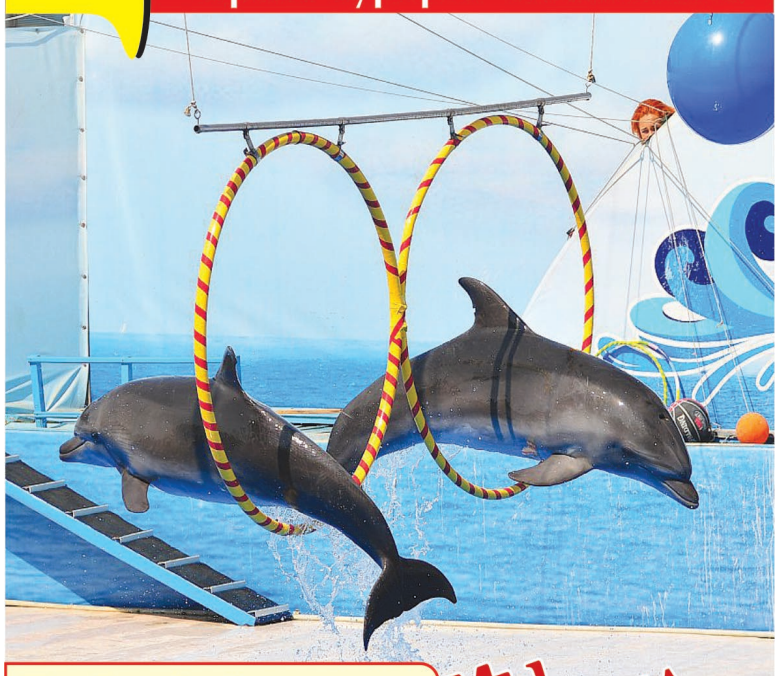

Пн: Выходной
Вт, Ср, Чт, Пт: в 15:00
Сб-Вс: в 11:00, 15:00

Мы ждем Вас!

(87937)5-61-61

г. Кисловодск, ул. Промышленная, 5-А

LONDON EXPRESS®
СЕТЬ ЛИНГВИСТИЧЕСКИХ ШКОЛ

г. Кисловодск,
ул. Седлогорская, д. 11
(2 этаж)
тел. 8 (87937) 6-49-59,
8 (928) 929-55-50

КУРСЫ АНГЛИЙСКОГО ЯЗЫКА

для детей (от 3-х лет) и взрослых

Подготовка к ЕГЭ/ОГЭ

Бесплатное тестирование

Бесплатный пробный урок

ТИПОГРАФИЯ ООО «ПЕЧАТНОЕ ДЕЛО»

Широкий спектр полиграфических услуг

- Цифровая и офсетная печать
- Цветное копирование, сканирование (А3)
- Тиснение фольгой
- Переплет дипломов и бух. документов
- Ламинирование (А4-А3)
- Лазерная гравировка
- Изготовление печатей и штампов

СРОЧНОЕ ИЗГОТОВЛЕНИЕ ВИЗИТОК
(от 2 часов, при наличии макета)

Часы работы: пн-пт с 8-00 – 17-00; сб-вс – выходной
г. Кисловодск, ул. Островского, 37
тел.: 7-31-03; 7-31-10

САНАТОРИЙ «ВИЛЛА АРНЕСТ»

ПРЕДЛАГАЕТ ЛЕЧЕБНУЮ РЕАБИЛИТАЦИОННУЮ ПРОГРАММУ

- для пациентов с ослабленным иммунным статусом;
- с хроническими заболеваниями бронхолёгочной системы;
- для лиц, перенёсших коронавирусную инфекцию (COVID-19).

Вилла Арнест Санаторий

Целью программы является:

- восстановление функции дыхания (увеличение функционального объёма лёгких, усиление дыхательной мускулатуры);
- восстановление сатурации (насыщения) крови кислородом;
- профилактика тромбозов;
- восстановление физической активности, устойчивости к нагрузкам;
- стабилизация психоэмоционального состояния;
- профилактика повторной инфекции.

Тел.: 8 (87937) 3-17-74. Мед. регистратура: 8 (988) 742-78-18

ИМЕЮТСЯ ПРОТИВОПОКАЗАНИЯ. НЕОБХОДИМА КОНСУЛЬТАЦИЯ СПЕЦИАЛИСТА.

ООО «Санаторий Вилла Арнест», лицензия на медицинскую деятельность № ЛО-26-01-005420 от 19.06.2020 г.

Доктор Зоо

СЕТЬ ВЕТЕРИНАРНЫХ КЛИНИК

Запись по тел: 8 (905) 498-33-22
г. Кисловодск, ул. Парковая 1а
doktorzoo26.ru

ВНИМАНИЕ ВСЕМ ВЛАДЕЛЬЦАМ ДОМАШНИХ ЖИВОТНЫХ!

В КИСЛОВОДСКЕ ОТКРЫТА ВЕТЕРИНАРНАЯ КЛИНИКА!

Весь перечень ветеринарных услуг; высокотехнологичное оборудование и квалифицированные специалисты!

ХРОНИКА ГОРОДСКОЙ ЖИЗНИ

Внезапно испортившаяся погода создала проблемы как для городской власти, так и для жителей города. Что и говорить, сперва столбик термометра поднялся до 33 градусов. Казалось, вот оно долгожданное лето, долой куртки, пиджаки, облачаемся в майки, тенниски, шорты. Но затем также внезапно зарядили дожди, сопровождаемые громовыми раскатами, молниями, порывами холодного ветра. Из-за проливных дождей на улице Фоменко подрядчик приостановил дорожно-ремонтные работы. Кто-то, видимо, решил, что это навсегда, и в сети появились возмущенные упреки. Дескать, развели грязь, да и только, не пройти не проехать. Но к концу недели погода восстановилась, подрядчик возобновил работы и голоса, недовольных вынужденным перерывом ремонтных работ исчезли как эхо громовых раскатов.

А знаете, в капризах кисловодской погоды есть и своя прелесть. Когда рассеиваются тучи, прозванный городом солнца Кисловодск, кажется, еще светлее распахивает свои солнечные объятия для гостей и жителей города.

КАК БОРОТЬСЯ С ПАВОДКАМИ?

К сожалению, особенности рельефа, резкие перепады температуры, затяжные дожди, переходящие в разрушительные ливни, серьезно усложняют работу коммунальных служб, на некоторых участках города парализуют работу автотранспорта. Из-за недостаточной пропускной способности канализационные ливневки не справляются со своей задачей, Мощные дождевые потоки размывают дорожное полотно там, где есть малейшие трещины, смывают бордюрные плиты, даже деревья; подтапливают дома, заливают подвалы, несут с горных склонов камни, сломанные ветки, песок, грязь, мусор. Справедливости ради отметим, что при продолжительных ливнях напор дождевых струй иногда достигает такой силы, что даже при высокой пропускной способности ливневки могут не справляться со своей задачей. Тем не менее при наших далеко небезграничных ресурсах городские службы делают все возможное для устранения последствий паводка. За время чрезвычайной ситуации глава города неоднократно побывал в местах повреждений и ущерба, нанесенных разгулом стихии.

Вот несколько постов из его инстаграм-аккаунта:

kurbatovkislovodsk: *Продолжаем бороться с последствиями непогоды. Одна из главных задач - чистка и откачка ливневок. Сейчас идёт работа на Зеленогорской 7. Получили обращение от жильцов и выехали на место.*

kurbatovkislovodsk: *"Когда восстановят дороги? Сегодня договорились, что после установления благоприятных погодных услови заказчик полностью восстановит пострадавшие дороги в 10-дневный срок. Будем следить за сроками и качеством".*

kurbatovkislovodsk: *"Ливнями размыло ряд улиц, нарушено дорожное покрытие. В особенно плачевном состоянии оказались улицы, где после прокладки газопровода подрядчик до сих пор не выполнил восстановительные работы на проезжей части - Фоменко, Целинная, Калинина, Восточная, Толстого, Седлогорская, Хасановская и другие. Целиком разделяю негодование жителей этих районов, ведь в таких условиях невозможно обеспечить нормальное движение общественного транспорта, бригад скорой помощи, да и пешего перемещения. Кроме того, из-за вымывания грунта в местах разрытия значительно увеличился объем восстановительных работ. Считаю, что все эти издержки должен нести подрядчик, затянувший выполнение своих обязательств. Встреча с ответственными представителями исполнителя по данному поводу уже назначена".*

kurbatovkislovodsk: *"Наконец погода дала передышку от проливных дождей, и на строительных площадках Кисловодска закипела жизнь. Продолжаются работы по реконструкции одной из знаковых территорий города-курорта - проспекта Ленина. Здесь уже выполнено бетонное основание дороги, проведена кабельная линия для обустройства уличного освещения. На данный момент подготавливается основание для укладки гранитной брусчатки на дороге и пешеходных зонах, осуществляется установка бордюров. В итоге мы получим ухоженный, оснащенный по всем требованиям проспект, гармонирующий с архитектурным ансамблем исторического центра, освещенный, украшенный зелеными насаждениями, малыми архитектурными формами".*

Проблема разрушительных паводков доставляла много хлопот и в советское время. Для ее решения, прежде всего, необходимо строительство новой ливневой канализации общей протяженностью 95,9 км, которая по подсчетам специалистов обойдется в 1 млрд 140 млн руб. Следует учесть, что помимо всего прочего отработавшие свой срок трубопроводы неминуемо станут камнем преткновения на пути реализации программы комплексного развития Кисловодска до 2030 года.

Я уже писал о том, что распределительные и магистральные трубопроводы, канализационные коллекторы, насосные станции, смотровые колодцы, устройства фильтрации и очистки и прочие инженерно-технические сооружения и оборудование требуют серьезного обновления. Главный канализационный коллектор по пр. Победы, постройки 1930 года, в три раза превысил нормативный срок эксплуатации. Разгрузочный коллектор, 1969 года постройки, не справляется с существующей нагрузкой.

Большое значение имеет и наличие парка современной уборочной техники.

На недавнем совещании, которое провел с участием ряда краевых министров в администрации Кисловодска первый заместитель председателя Правительства Ставропольского края Иван Ковалев, в повестку был включен пункт "о модернизации уборочного комплекса города-курорта и приобретении 43-х единиц дорожной и коммунальной спецтехники".

В случае решения этой задачи ликвидировать последствия паводков будет гораздо легче.

Попутно отметим, что на совещании также обсуждались вопросы, связанные с объектами капитального строительства и реконструкции в Кисловодске в рамках федеральных и региональных проектов; ход реализации проекта автомобильной дороги "Западный обход"; разработка комплексной схемы организации дорожного движения в городе-курорте.

НА ЛИХОМ САМОКАТЕ ДА ПО ЦЕНТРУ ГОРОДА

Недавно глава Кисловодска Александр Курбатов личным примером призывал пройти вакцинацию. Затем личным участием агитировал за общегородские субботники, работая наравне со всеми на различных участках городского округа. А в минувшую субботу возглавил команду участников пробега на электросамокатах.

Кисловодск, к сожалению, перенасыщен транспортом. Возникающие в час пик, а также в ходе ремонтных работ автомобильные заторы стали социальным злом, к которому мы уже привыкли. Помимо транспортных пробок, отнимающих у нас время и нервы, возникает и проблема загазованности кисловодского целебного воздуха, важнейшего продукта курорта, который мы предлагаем нашим гостям. Пока проблема не так критична, как в больших промышленных городах, но наметилась опасная тенденция роста.

Что ни говори, электросамокаты и велосипеды - экологически чистые средства передвижения. Перспектива их широкого распространения особенно стала привлекательной в связи с присоединением к кисловодскому округу на рекреационные цели 63-х гектаров земель Предгорного района. На их территории планируется проложить велосипедные и пешеходные маршруты. Этот недорогой, удобный и полезный для здоровья вид транспорта, который является одновременно и формой активного отдыха, обречен на массовую популярность, необходимо только создать соответствующие условия. Решение этой задачи поможет отчасти разгрузить Лечебный парк и Курортный бульвар, где различные средства передвижения - велосипеды, самокаты, скутеры и т. д. - присутствуют в большом количестве.

Из инстаграм-аккаунта главы Кисловодска:

"Субботним утром вместе с сотрудниками администрации проехали на электросамокатах по центру Кисловодска, чтобы прочувствовать на себе приспособлена ли городская инфраструктура для велосипедов и электросамокатов. Каково кисловодчанам, которые использую такое средство передвижения? Что нужно изменить в обустройстве города в этом направлении? Проекты велодорожек уже включены в большинство строящихся объектов, в том числе набережной и дорог, которые ведут к новым школам и детским садам, а также в посёлки Аликоновка и Зеленогорский. Сейчас решаем вопрос по центру курортного города.

Сегодня в этом тест-драйве нас поддержали @godrive_ktv. По итогам нашей поездки они решили ввести недельный промокод "Курбатов", который даёт вам скидку 30%. Уверен, у этого проекта большое будущее".

В КИСЛОВОДСКЕ ВНОВЬ ЗАРАБОТАЕТ ОБЩЕСТВЕННАЯ БАНЯ

За минувшее пятилетие в Кисловодске построено и строится много объектов социальной инфраструктуры - школы, детсады, спорткомплексы. Реконструируются улицы, проспекты, мемориалы. Завершается строительство детского сада на 350 мест на улице Замковой. Рядом возводится современная школа на 1000 мест. В 2022 году планируется открытие Старого озера. Приступили к строительству дороги на Юг Спорт, в рамках этого проекта в поселке Белореченском наконец-то появится новая дорога, о которой так просили его жители. Также будет расширена и обустроена дорога по улице Седлогорской. Проводится замена старых светильников уличных фонарей, и уже по-новому светят 5114 из 7620 фонарей. Реставрируются и восстанавливаются объекты культурного наследия. Второе рождение получила знаменитая Музыкальная раковина, расположенная на территории кисловодской филармонии.

Наконец дошла очередь и до общественной бани.

Кисловодчане не раз обращались к главе Кисловодска, а также к губернатору края, во время его прямых линий, с вопросом о том, когда наконец заработает городская баня.

Баня была построена в 1965 году, спустя более полувека пришла в аварийное состояние и городские власти вынуждены были ее закрыть. "Год назад поручил проработать возможности возобновления банных услуг в привычном для кисловодчан месте, - рассказывает Курбатов в своем инстаграм-аккаунте, - было принято решение пойти путем заключения через конкурсную процедуру договора аренды на условиях осуществления реконструкции и капитального ремонта здания, сохранения целевого назначения под банный комплекс. В обременение входит и обязательное установление понижающих тарифов на услуги для льготных категорий граждан".

Это очень важное для города событие. Не одно поколение кисловодчан посещало городскую баню. Там не только мылись и парились, у бани были свои завсегдатаи, для которых она стала местом встреч старых знакомых и друзей.

В последние годы все больше людей пользуются услугами банных комплексов. Прежде всего, привлекает возможность по старой доброй традиции хотя бы раз в неделю попариться. Современные банные комплексы также клиентам предлагают СПА - услуги. Растет число любителей ходить в баню семьями, с друзьями, коллегами. Надеемся, что обновленная кисловодская баня будет отвечать требованиям времени, станет одной из лучших на КМВ.

СЛОВО ГУБЕРНАТОРУ

27 мая губернатор Владимир Владимиров в своем ежегодном послании объявил 2022 год Годом курортов Ставрополья. "Считаю, что это не только привлечет дополнительный турпоток в Кисловодск, - отметил Владимиров, - но и укрепит наш бренд на рынке туристических и оздоровительных услуг. Ведь о Кисловодске, как о жемчужине России, говорил в своем послании Совету Федерации и Владимир Путин".

Судя по наметившемуся в этом году росту потока отдыхающих и туристов, по поддержке на федеральном и краевом уровне курортов КМВ, по огромному количеству стройплощадок, проектов, планов, реализация комплексного развития Кисловодска до 2030 года, возведение его в курорт мирового значения постепенно превращается из заоблачной мечты в осязаемую реальность.

Владимир ГРИГОРЯН

МИФЫ И ФАНТАСТИКА

Миф это нереальное, сказочное представление жизни или в настоящем или прошлом измерении. Когда говорят о планах на будущее, то предпочитают термин "фантастика".

Мифы бывают белые и черные. Первые мифы приукрашивают реальность, делая ее более эмоционально привлекательной. Например, утверждение о том, что в нашем сплоченном государстве все верят в то, что РФ движется семимильными шагами к всеобщему благоденствию. Иначе бы все кандидаты в депутаты от правящей партии не выступали бы с программами о том, как улучшить положение народа.

Черные мифы применяются для того, чтобы исказить историю так, чтобы самим создателям мифов или их заказчикам выглядеть в благоприятном свете. Например, западные мифотворцы выдумывают легенды о том, что СССР не сыграл решающую роль в победе над фашисткой Германией, ее союзниками и приспешниками.

Белый миф о перестройке. Период перестройки первоначально задумывался "теоретиками" как улучшение социализма: создание социализма "с человеческим лицом". Как будто предыдущие теоретики и практики коммунистического строительства ориентировались на "лицо звериное". Затем по мере процесса перестройки оказалось, что социализм с человеческим лицом - это капитализм. Нельзя сказать, что весь народ благодарит "прорабов перестройки" за это превращение, но есть малочисленная часть, которой эта перестройка оказалось на пользу. Одно несомненно - для того, чтобы оправдать такой "кульбит через голову", понабилось немало мифов, в которые некоторые наши граждане, мгновенно оказавшиеся в роли "эксплуатируемой массы", у которой отняли все производства, землю, на которой они жили, дома, которые они сами построили (жители сельской местности платят налог за жилище, построенное ими же), весь этот народ, которому уже присвоили ранг "простолюдинов", еще голосует за "светлое будущее" и безоговорочно верит в специально изобретенные для них белые и черные мифы.

Одним из самых первых черных мифов был миф о том, что советские люди, сами того не подозревая, жили в неправильном обществе. Конечно, были люди, которые так думали, но какое их число? Общее число недовольных и обиженных советской властью, по подсчетам одного из известных активных диссидентов - Быковского, было порядка 10000 человек. Если учесть, что численность СССР на 1977 год была 258 млн. человек, то нетрудно получить, что это составляет 4 стотысячных долей от всей численности, или четыре тысячных процента. Активных диссидентов было в семнадцать раз меньше. Так что о недовольстве режимом, как любят измышлять мифотворцы", можно говорить с очень большой натяжкой.

Еще один черный миф о советском периоде, был поднят на щит еще Хрущевым (в бытность секретарем Украины хвалившемся перед Сталиным количеством им репрессированных) - миф о сталинских репрессиях 1937 года - стал "основной дубиной", которой вбивали в головы доверчивым советским людям тезис о том, что они живут в "зверином обществе". Попутно заметим, что аналогом такого "козыря" в диспуте кандидатов на должность президентов США было бы историческое обвинение в том, какая из семьи претендентов больше участвовала в работорговле и эксплуатации негров.

Тем не менее, этот аргумент играет решающее значение в обвинении советского периода и в настоящее время.

- Вы что, хотите, чтобы наш замечательный капиталистический строй сменился опять на режим, в котором 20 млн. ни в чем не повинных людей были брошены за решетку, а затем расстреляны тираном Сталиным? - эта сногсшибательная тирада "выстреливается защитником демократии" всякий раз в политическом споре с "ватником", то есть с человеком, осмеливающемся говорить о СССР с положительным акцентом.

Перед тем, как подробно изучить исторические аспекты этого серьезного обвинения, заметим, что названная цифра 20 млн. не укладывается ни в какие серьезные исторические исследования, то есть она взята "с потолка". А документы о количестве расстрелянных говорят о другой цифре - 670000 за тридцать лет, с 1923 по 1953 годы.

Конечно, расстрелянные были, это печальный факт, но всех ли их расстреливали по личному приказанию Сталина?

Приведем 2 цифры для сравнения. Если мы разделим 670000 на тридцать, то получим 23 тысячи расстрелянных в год, то есть одна сотая процента от общей численности СССР, если взять за численность населения СССР цифру за 1940 год. Такое количество людей приблизительно ежегодно гибнет в РФ в результате ДТП. Если предположить, что расстреляли всего за два года, то количество расстрелянных в год, в среднем, равнялось 335000.

Можно сравнить его с тем количеством людей, которое умерло в результате перестроечных процессов в РФ. С 1995 по 2007 год количество россиян уменьшилось (без расстрела) на 7 млн. Разделив 7 млн. на 12 лет получим более 580 тысяч человек убыли в год, то есть, гораздо больше, чем погибло от расстрелов в год периода "репрессий" (335 тыс.), даже, если предположить, что репрессии длились всего два года. И население продолжает уменьшаться, хотя наши "идеологи" выдумывают этому все новые и новые причины. Что-то никаких причин не наблюдалось после ВОВ, несмотря на нехватку мужчин и развал экономики, когда с 1950 по 1990 годы население России увеличилось на 35 млн. человек, и это без всяких мигрантов! То есть прирост был 875000 в год!

Конечно цифры убедительные, однако цифры - они и есть цифры. В них нет моральной составляющей.

- Одно дело когда человека расстреливают, другое дело когда он сам "почему-то" умирает, - скажет твердый РФ - государственник.

Ну конечно, разница есть. Но это дело довольно тонкое. Умереть можно и из-за голода, и из-за того, что ешь плохую "просрочку" из бака, стоящего за "Магнитом", в конце концов, можно и отравиться, а можно и отравить. И государственные мужи в этом, тоже бывают виноваты.

Но речь сейчас пойдет не об этом, а о том, как же получилось, что расстрелы все-таки были. И было ли это по причине несовершенства идеи коммунизма?

Начнем с того, что молодое советское государство было для капитализма "как бельмо на глазу". Ведь по их утверждению капитализм являлся самым справедливым и единственным окончательным этапом экономического и социального развития общества. И вдруг, появляется тип государства, которое идет по иному пути развития, доказывая тем самым, что иной путь возможен, более того, что он неизбежен и довольно результативен. Ведь буржуазные идеологи предсказывали "развал" советского режима в первые годы его создания, затем, в результате иностранной агрессии с помощью "белого движения". Но несмотря на большой перевес в военной силе и технике советский режим победил и показал небывалые результаты в экономическом строительстве, несмотря на разруху и нехватку финансовых средств. Выжил, всему капиталистическому миру назло, более того он доказал свою эффективность трудящимся западных капиталистических стран.

Но курс капиталистической системы на уничтожение молодого социалистического государства постоянно присутствовал у капиталистов. Для этого применялись различные средства, например, информационная агрессия, экономическая блокада и постоянная угроза военной агрессии. Для их сдерживания требовалась мобилизация сил и средств, а также учреждение силовых органов с развитыми карательными функциями, которые буржуазная пропаганда именовала проявлением диктатуры и тоталитаризма.

Для защиты отечества было принято решение о форсированной модернизации промышленности, поскольку с конца двадцатых годов была явная угроза агрессии со стороны Японии, Финляндии, а затем и Англии, а состояние нашей военной индустрии было таким, что даже Польша и Румыния представляли для нас существенную угрозу. Вдобавок к внешней угрозе активизируются внутренние оппозиционные силы в самой руководящей партии.

Общеизвестно, что наличие разногласий при мобилизационном режиме управления всегда приводит к краху. Это правило всегда применяется при военных действиях, при жесткой дисциплине в армии: "Приказ командира не обсуждается".

Но оппозиция в коммунистической партии в то время носила активный антисталинский характер. Например, Троцкий, который возглавлял в то время Конституционный комитет, окружил себя большим количеством своих сторонников. В это трудное для страны время они предлагали альтернативный путь развития с опорой на западную экономику. С этих позиций они представляли альтернативу сталинскому предложению опоры на собственные силы. Даже после высылки его из страны, он организовал в СССР тайные подпольные группы, действовавшие совместно с правой оппозицией в противодействие политике предвоенной мобилизации народа.

К сожалению, эти подпольные группы были не единственные, кто хотел смены режима. Николай Ежов, непрофессиональный чекист, пришедший в ЧК из аппарата ЦК сформировал группу своих сотрудников. Эта группа сфабриковала (подделала) документы о заговоре против советской власти в Западной Сибири и провела широкомасштабные необоснованные расстрелы, под предлогом того, что предшественник Ежова (Ягода) действовал недостаточно результативно по борьбе против подполья. Настоящая же цель деятельности Ежова была высказана им в следующем предложении: "Мы должны ударить по активу, чтобы вызвать массовое недовольство людей и УБРАТЬ СТАЛИНА". За Ежовым стояли секретари обкомов, которых он сам и назначал, будучи заведующим Орготделом при ЦК. Эта номенклатура была обеспокоена стремлением Сталина передать управление от партийных органов к народным советам, лишив их таким образом, власти. В результате этого, эти необоснованные репрессии были проведены вопреки воле Сталина и направлены на лишение его власти. Сегодня российской пропагандой эти репрессии тесно связывают с именем Сталина, для того, чтобы дискредитировать саму идею коммунизма.

Что же касается белых мифов, то их изобрели достаточное количество. Это и миф Горбачева о "социализме с человеческим лицом", и миф Ельцина о том, что мы через два года заживем "как в Швеции", и миф Явлинского "пять шагов к честному капитализму", и миф - манифест партии Единая Россия (программа 2020), а теперь вот еще заявление нашего правительства, что уж к 2030 году бедность будет искоренена.

Но мифы относящиеся к будущему, называются "фантастикой", а к фантастике надо относится осторожно, особенно помня о результатах предыдущих белых мифов.

С.А. РАТКИН

ЧТОБЫ ПОМНИЛИ

ДЕНЬ ПОГРАНИЧНИКА

28 мая 2021 года Россия отметила День пограничника. В этот праздник по инициативе Союза офицеров "Офицерская честь" Совета ветеранов войны - клуба "Пограничник" и МКПЦ "Дружба" прошел торжественный митинг.

Возле памятника Ф.Э. Дзержинскому собрались военнослужащие погранвойск, ветераны пограничники, общественные организации города-курорта Кисловодска и гости города. Торжественный митинг открыли председатель Союза офицеров Б. Фарзалиев и художественный руководитель МКПЦ "Дружба" Е. Кудрявец, которые рассказали историю зарождения погранвойск, которым исполнилось 103 года, и поблагодарили присутствующих пограничников за верную службу на погранзаставах нашей Родины. Кадеты ВПК "Беркут" (руководитель М. Микитась) внесли знамена РФ, флаги Победы и Погранвойск.

Служба в погранвойсках с далеких времен считалась делом чести и доблести. В годы Великой Отечественной войны 1941-1945 гг. пограничные войска первыми приняли удары противника. Более 17 тысяч пограничников были награждены орденами и медалями, а 158 человек удостоены звания героя Советского Союза, в том числе 64 пограничника-кисловодчанина награждены орденами и медалями за выполнение воинского долга по защите границ Родины. На торжественном митинге с поздравлениями к пограничникам обратились: генеральный директор ООО "Курортное управление" (Холдинг) Н.А. Мурашко, председатель администрации города А. Демидов, зам. председателя общественной палаты г. Кисловодска В. Каздохов, председатель Совета ветеранов Г. Заскевич, председатель НСРП "Общее дело" Р. Гордеев. Выступившие поздравили ветеранов-пограничников и вручили грамоты и благодарственные письма от администрации и Думы города. Председатель Союза офицеров Б. Фарзалиев зачитал приказ, выразив благодарность многим пограничникам. В память о погибших в боях по защите Родины объявили минуту молчания. Корзину с цветами к памятнику Дзержинскому возложили Н. Мурашко и ветеран пограничной службы С. Григорьев. Цветы возложили ветераны боевых действий, воспитанники городских школ, кадеты ВПК "Беркут". Казачий ансамбль "Долина" под руководством Е. Карпенко выступил с песнями и танцами, поздравив всех присутствующих. Состоялось торжественное шествие Бессмертного полка и пограничников по пр. Дзержинского. После торжественной части митинга, все пограничники на машинах посетили мемориальный комплекс на проезде Цандера, где к памятнику пограничникам-кисловодчанам возложили цветы и сфотографировались на память в честь 103-й годовщины со дня образования.

В. МУСАЭЛЯН, руководитель пресс-центра Союза офицеров Кисловодска
Фото автора

ВНИМАНИЕ

ВМЕСТЕ ПРОТИВ КОРРУПЦИИ

Генеральной прокуратурой Российской Федерации в текущем году организован Международный молодежный конкурс социальной антикоррупционной рекламы "Вместе против коррупции".

С правилами участия и информацией о конкурсе можно ознакомиться на сайте www.anticorruption.life.

Прием конкурсных работ будет проводиться с 01.05.2021 т. по 01.10.2021 г. на официальном сайте конкурса www.anticorruption.life. в двух номинациях - социальный плакат и социальный видеоролик.

ПОЛУЧАЙТЕ УСЛУГИ НЕ ВЫХОДЯ ИЗ ДОМА

Единый портал государственных и муниципальных услуг (www.gosuslugi.ru) создан для того, чтобы облегчить гражданам процесс получения той или иной государственной услуги. Портал предоставляет широкий спектр возможностей для дистанционного взаимодействия с рядом структур и ведомств. Например, здесь можно записаться на прием к врачу, узнать о наличии налоговой и судебной задолженности и оплатить ее через Интернет, записать ребенка в детский сад, получить паспорт гражданина РФ и многое другое!

Если у вас еще нет личного кабинета на портале, заведите его и получайте услуги без лишних усилий. Регистрация на портале "Госуслуги" состоит из трех этапов.

Первый - регистрация упрощенной учетной записи. Укажите в регистрационной форме фамилию, имя, мобильный телефон или e-mail. После клика на кнопку регистрации вы получите ссылку на страницу оформления пароля.

Далее следует подтверждение личных данных - создание Стандартной учетной записи. Заполните профиль пользователя - укажите СНИЛС и данные документа, удостоверяющего личность (Паспорт гражданина РФ, для иностранных граждан - документ иностранного государства). Данные проходят проверку в ФМС РФ и Пенсионном фонде РФ. На ваш электронный адрес будет направлено уведомление о результатах проверки.

Третий этап - подтверждение личности - создание Подтвержденной учетной записи, которая предоставляет полный доступ ко всем электронным государственным услугам. Для получения данной учетной записи нужно пройти подтверждение личности одним из способов:

- обратиться в Центр обслуживания;
- получить код подтверждения личности по почте;
- воспользоваться Усиленной квалифицированной электронной подписью или Универсальной электронной картой (УЭК).

Также возможна регистрация пользователя в Центре обслуживания - в этом случае будет сразу создана Подтвержденная учетная запись.

Кстати, если у вас есть Подтвержденная учетная запись на портале госуслуг, но вы не подключены к "Личному кабинету налогоплательщика для физических лиц" на сайте ФНС России www.nalog.ru, то для входа в личный кабинет налогоплательщика вы можете использовать те же самые логин и пароль, что и на портале госуслуг.

ПРОБЛЕМЫ ПРИ ПОДКЛЮЧЕНИИ К ПОРТАЛУ ГОСУСЛУГ

1. Почему паспортные данные не проходят проверку

Подтверждение паспортных данных при регистрации на портале может занимать от нескольких минут до пяти суток. В результате успешной регистрации на ваш электронный адрес или номер мобильного телефона должно прийти подтверждение проверки данных.

Если паспортные данные не проходят проверку, и вы не получили подтверждения в течение указанного срока, отправьте сообщение в Службу поддержки через Форму обратной связи. Не забудьте выбрать тему сообщения "Регистрация на Портале".

Вы также можете воспользоваться сервисом ФМС России для проверки паспорта на действительность.

2. Как восстановить пароль

Кликните "Восстановить пароль" на х авторизации или перейдите к восстановлению пароля прямо сейчас. Введите номер мобильного телефона или адрес электронной почты, указанный при регистрации. Далее:

- если у вас Упрощенная учетная запись, вы получите ссылку на восстановление пароля в виде SMS или электронного письма;
- если у вас Стандартная или Подтвержденная учетная запись, то для восстановления пароля система попросит ввести СНИЛС.
- Если указанные способы не помогают, обратитесь в Службу поддержки:
- 8 (800) 100 70 10 - бесплатные звонки на территории РФ,
- +7 (499) 550 18 39 - звонок оплачивается по тарифам оператора,
- 115 - бесплатный вызов с мобильных телефонов на территории РФ,
- support@gosuslugi.ru или через Форму обратной связи.

Еще один способ восстановления пароля - личное обращение в Центр обслуживания (на странице адресов точек обслуживания необходимо установить галочку "Восстановление доступа"). При себе необходимо иметь документ, удостоверяющий личность, и СНИЛС.

3. Ошибки при авторизации

Если при авторизации на портале госуслуг вы видите сообщение "Введено неверное имя пользователя или пароль", необходимо выполнить следующие действия:

1. Проверить корректность вводимых данных - без тире и пробела, язык ввода, клавишу "CapsLock";
2. Воспользоваться функцией восстановления пароля.

Если указанные способы не помогают, обратитесь в Службу поддержки:

- 8 (800) 100 70 10 - бесплатные звонки на территории РФ,
- +7 (499) 550 18 39 - звонок оплачивается по тарифам оператора,
- 115 - бесплатный вызов с мобильных телефонов на территории РФ,
- support@gosuslugi.ru или через Форму обратной связи.

Еще один способ восстановления пароля - личное обращение в любой Центр обслуживания. При себе необходимо иметь документ, удостоверяющий личность, и СНИЛС.

4. Ошибки при авторизации с использованием электронной подписи

Если при авторизации на портале с помощью электронной подписи происходит ошибка, проверьте:

1. Адрес внесен в список надежных узлов в формате *.esia.gosuslugi.ru *.gosuslugi.ru (только для браузера InternetExplorer).
2. Установлена актуальная версия плагина https://ds-plugin.gosuslugi.ru/plugin/upload/Index.spr.
3. Установлена актуальная версия программы КриптоПро (при необходимости). Если указанные способы не помогают, обратитесь в Службу поддержки:

- 8 (800) 100 70 10 - бесплатные звонки на территории РФ,
- +7 (499) 550 18 39 - звонок оплачивается по тарифам оператора,
- 115 - бесплатный вызов с мобильных телефонов на территории РФ,
- support@gosuslugi.ru или через Форму обратной связи.

Еще один способ восстановления пароля - личное обращение в любой Центр обслуживания. При себе необходимо иметь документ, удостоверяющий личность, и СНИЛС.

На Водах
Частные ОБЪЯВЛЕНИЯ

Стройжилсервис
На рынке строительства с 1993 года
Элитные квартиры для жизни и отдыха
Отдел продаж
+7 (928) 818-50-50
г. Кисловодск, пер. Зашкольный, 3
www.sjs.su
Жилой комплекс «Парковый»
ул. Войкова / Декабристов

ООО "Стройжилсервис", г.Кисловодск, пер.Зашкольный, д.3, ИНН 2628036073, ОГРН 1022601320444
Заключение о соответствии Застройщика, проектная декларация и документы, относящиеся к Объекту строительства, опубликованы в сети "Интернет", в Единой информационной системе жилищного строительства, на сайте по адресу: www.наш.дом.рф, а также на сайте Застройщика в сети «Интернет» по адресу: www.sjs.su.

АГЕНТСТВО НЕДВИЖИМОСТИ КМВ КурорТ
купля-продажа
срочный выкуп
мат.капитал, аренда жилья
ПРИНИМАЕМ ЗАЯВКИ
ул.Седлогорская 54
www.kurort-kmv.ru
9-81-41
8-928-348-10-10
8-928-358-10-10

НЕДВИЖИМОСТЬ

***ПРОДАЖА**

***Дома**

№0107 =Два дома на одном уч., по ул. Тельмана, заезд для машины, общ. пл. 80 кв. м., камень-кирпич, комн. разд. Тел. 8-928-343-22-31

№4521 =Продается дом по ул. Катыхина общ. пл. 150 кв.м. Цена договорная. Тел. 8-928-343-22-31

№4653 =Продается дом, жилая пл. 160 кв.м, по ул. Гайдара, 2,8 соток земли, 5 комн., кухня 20 кв.м, гараж, цена договорная. Тел. 8-906-475-03-33, 8-928-343-22-31

№1166 =Дом по ул. Жмакина пл. 90 кв.м 2005 г. постройки, в/у, 6 соток в собств. Цена 7 млн. руб. Тел. 8-928-310-30-98

№4506 =Дом по ул. Катыхина отдельностоящий, в живописном месте (рядом сосновый лес), 3 комн., в/у, 9 сот. зем., все в собств. Цена 4,2 млн. руб. Торг. Тел. 8-928-310-30-98

№4509 =Домовладение пл. 120 кв. м., 5,5 сот. зем. в собств., газ, свет, вода, по ул. Гагарина, с/т "За рулем". Цена 1100 тыс. руб. Тел. 8-928-310-30-98

№4512 =Дом в п. Подкумок, ул. Набережная, 500 кв.м на 10 сотках земли, в собств., 42% готовности, без отделочных работ, цена 2 млн. 500 тыс. руб. Тел. 8-928-310-30-98

№0992 =Продается дом в р-не асфальт. завода, рядом с магазином и остановкой. Пл. 170 кв.м, на 7 сотках земли в собств. Цена 3500 тыс. руб. торг. Тел. 8-928-310-30-98

№4510 =1/2 доли дома по ул. Челюскинцев пл. 60 кв.м, в/у, въезд, 5,5 соток земли, в собств. Цена 3,5 млн. руб. Тел. 8-928-310-30-98

№7597 =Продается дом 2005 г. строения в р-не Хлебокомбината, пл. 80 кв.м, на 6 сотках зем. уч-ка в собств., ремонт, в/у. Цена 5,5 млн. руб. Тел. 8-928-310-30-98

№2552 =Продается дом в р-не ул. Катыхина пл. 250 кв.м на 11-ти сотках земли в собств. Цена 12 млн. руб. Тел. 8-928-310-30-98

№0026 =Продается 1,5 эт. дом из 3 комнат, в р-не ул. Чайковского, общ. пл. 115 кв. м., со в/у, 5 сот. зем., плодовый сад. Тел. 8-928-631-04-00

№7719 =Новый жил. дом пл. 140 кв. м., 20 сот. зем., с возможностью использования под коммерцию, со в/коммун., в р-не Асфальтного завода. Цена 10 млн. руб. Тел. 8-928-367-60-67

№7720 =Часть домовладения по ул. Пограничная, 2,5 сот. зем., в/коммун. Цена 2 млн. руб. тел. 8-928-367-60-67

№0303 =Продается новый дом 400 кв.м. с хорошим ремонтом в начале п. Левоберезовский (1,5 км.от ул. Катыхина), в живописном месте, 4 этажа, гараж на 4 авто, двор застелен плиткой, навес, гостевой дом 65 кв.м., автомат. ворота, электр. рольставни на окнах, зем. уч-к 18 соток, Цена 16000000 руб. 8-928-653-27-28, 8-928-013-33-44.

№0305 =Продается кирпичный дом 66 кв.м. за асфальтным заводом, от магазина дачный 150 метров. С/Т Калинка. Строение капитальное, стены в полтора кирпича. Зем. уч-к 4 соткив собственности. Подъезд к участку с двух сторон. Электричество и газ в доме, установлены счетчики. По воде все согласовано, осталась врезка в водопровод. Также сооружена капитальная выгребная яма. Цена 2500000 руб. 8-928-653-27-28, 8-928-013-33-44.

№0306 =Продается часть дома 35 кв.м. с земельным участком 4 сотки по ул. Пограничная (р-он 16 школы). Все коммуникации в доме (свет, газ, вода, ц/к). Есть возможность пристройки или строительства нового дома. Цена 1800000 руб. 8-928-653-27-28, 8-928-013-33-44

№7504 =Продается новый дом 188кв.м. в р-не ул. Седлогорской, два этажа, каркас и перекрытия - монолитные, крыша металочерепица, состояние - сделана штукатурка и разводка труб под отопление, стоят пластиковые окна, вода и свет имеются, газ по меже, зем. уч-к 6 соток - полностью огороженный, Цена 4500000 руб. 8-928-013-33-44, 8-928-653-27-28,

№2514 =Отд.стоящ. кам. дом пл.120кв.м в р-не центра, ч/уд, ЕО, без ремонта, з/у 6сот в соб-ти, гараж. Подходит под любую ипотеку. Цена 3500 торг Тел. 961-457-12-31, 928-635-55-59

№2516 =Два отдельно стоящих дома в одном дворе по ул. Калинина, 175 кв.м, каждый дом со всеми удобствами для проживания двух семей, мебелью и быт.техникой, з/уч 12 сот, навес, гараж, хоз. постройки, цена 6 млн. Рассматриваем любые варианты, обмен на недвижимость или авто. Тел. 961-457-12-31 928-635-55-59

№2737 Продажа дома по ул. Гоголя, 39. Собственник. Тел. 8-989-724-58-61

№1127 =Продаю 1/2 часть дома в центре города, зем. уч-к 6,9 сот. в собств. Тел. 8-928-309-50-40

№5552 Продается часть дома в р-не ул. Калинина, общ. пл. 60 кв.м, 1 сотка земли, свой двор, заезд, сост. отл. Цена 2,1 млн. руб. Тел. 8-938-352-88-33

№6105 =Продается дом, ул. Минеральная, 2 курортная зона, пл.260 кв.м, 13 комнат, 8 соток в собств., с/у совм. Цена 13 млн. руб. Тел. 8-928-350-30-95

№1001 =Продаю дом в поселке Новокисловодском, общ. пл. 44 кв.м, зем. уч-к 9 сот., подвал, теплица, кап гараж, все в собств. Тел. 3-66-38. 8-928-317-94-38

№7456 =Продается дом по ул. Революции пл. 85 кв.м, 5,5 соток земли, после капитального ремонта, со в/коммун. Тел. 8-918-878-05-36

№7471 =Продам или поменяю частное домовладение со всеми удобствами на меньшую пл. с вашей доплатой. Тел. 8-909-750-65-13, 8-928-349-62-93

№7563 Продается отдельно стоящий дом 2 этажа р-н Сан. Москва 156кв.м, шикарный ремонт земля в собственности Цена 9500 000р тел. 8-962-411-88-14

№7540 =Продам дом пл. 88,4 кв.м, в р-не ц. рынка, 5 комнат, 2 с/у, 2 кухни, ц/к, земля 6,6 соток в собств. Цена договорная. Тел. 8-918-867-61-55, 8-928-378-50-61

№7556 =Продается полутораэтажный дом, ремонт, новая крыша, 2 входа. 4 разд. комнаты, в/у, 3 сотки, въезд для а/м, гараж. Тел. 8-928-378-25-82, 6-43-29

№7551 =Продаются на одном уч-ке 1/2 часть дома, 2 комнаты пл. 20 кв.м и 12 кв.м, кухня 13 кв.м и рядом дом 2 комнаты 20 кв.м и 12 кв.м, кухня 15 кв.м, ц/к, в/у, з/у 6,8 соток, гараж, хозпостройки. Цена 5,6 млн. руб. Тел. 8-928-343-04-64

№7636 =В Кисловодске продается 1/2 дома. Двор отд., все в долевой собств., 3 комнаты (17,15,6 кв.м) Кухня малекькая, туалет совм. с душем. Ц/к. 3 сотки земли. Цена 3 млн. руб. Тел. 8-996-416-63-39, Нина

№3740 Часть дома по ул. Березовская, комн. 22/16 кв. м., разд., кухня 12 кв. м., со в/у, общ. пл. 54 кв. м., зем. уч. 1,5 сот., подвал, на зем. уч. летний 2 эт. кирп. домик, есть въезд и двор. Тел. 3-08-20, 8-928-351-60-22

№7663 Продается жилой дом по ул. Пограничная, общ. пл. 40 кв.м, с зем. уч-ком 5,7 соток земли в собств. Цена 3 млн. руб. Тел. 8-928-632-58-91

№7664 Продается часть жилого дома, общ. пл. 60 кв.м, в/у, ц/к, 4 сотки земли. Цена 2,4 млн. руб. Тел. 8-928-632-58-91

№7665 Продается жилой дом по ул. Севастопольская, в/у, ц/к, пл. 80 кв.м, 6 соток земли в собств. Цена 4,5 млн. руб. Тел 8-928-632-58-91

№7657 Срочно продаю часть дома в р-не ул. Катыхина, 2 комн., кмн 15 + 10, 4 сотки земли в собств., в/коммун. Цена 2 млн. руб. Тел. 8-988-676-05-11

№7676 =Продается часть дома с гаражом, 2 комн, прихожая, подвал, кухня 10 кв.м, все уд-ва, двор отд. Цена 2,3 млн. руб. Тел. 8-988-676-05-11

№7677 =СРОЧНО! Продается часть дома, в р-не ул. Крылова, 2 комн., 4 сотки земли в собств. Цена 1,8 млн. руб. Тел. 8-988-676-05-11

№7681 =Продается жилой дом в п. Аликоновка, ул. Лесная, 4, в 3-х уровнях, общ. кадастровая пл. - 530 кв.м, жилая - 235 кв.м, без отделочных работ и коммун., введено 3-фазное элктроснабжение, газ, вода, канализация рядом по меже. В доме два готовых к эксплуатации

АГЕНТСТВО НЕДВИЖИМОСТИ «Оптима»
Купля-продажа:
- дома, квартиры, участки;
- коммерческая недвижимость;
Срочное оформление документов; Консультации;
Юридическое сопровождение сделок.

г. Кисловодск, ул. Куйбышева, 60
(879-37) 6-25-50, 8(928) 653-27-28, 8(928) 013-33-44

гаража, один - 30 кв.м с навесом 50 кв.м, второй - 48 кв.м. Два въезда и два входа в дом, ограждение временное, 3-е капитальных ворот и калиток. Зем. уч-к 12 соток, сад, огород. Цена 8,5 млн. руб. Тел. 8-928-364-03-66

№7686 =Продается часть 1,5 этажного дома, 3 комн., с зем. уч-ком 3 сотки. Центр города, р-н рынка. Цена 1,5 млн. руб. Тел. 2-32-76, 8-928-821-25-39

№7687 Продается ч/дом 2 эт. 84м 3 комн., кухня, балкон, заезд для а/м, р -н ул. Куйбышева (продается как квартира) без земли. Цена 4200 млн. руб. Тел. 8-928-367-67-71

№7688 Продается ч/дома пл. 75 кв.м, 3 комн., кухня-прих. 8 м, 2 с/у, без ремонта, новое отопл., 2-контурный котел. Можно сделать отд. двор. Земля в собств., 2 мин. от входа в парк к Стеклянной струе. Цена 4200 млн. руб. Тел. 8-918-772-83-50

№7689 Продается дом на Луначарке. 1 комн., кухня, все уд-ва, место под а/м 30м. в/у, 6 соток в собств. Домик без ремонта с перспективой пристройки, кирп., котел, счетчики на свет, газ, воду. Цена 1,650 млн. руб. Тел. 8-928-772-83-50

Дом,пос.Луночарский, ул.Трудовая, 1-эт, 35кв.м., все уд-ва (ванная, т-т). Зем. уч-к 4,3 сотки, в собственности, назначение - для ИЖС. Установлен газовый 2-конт.-котел, счетчики на свет, воду, газ. Окна - стеклопакеты. Удаленность - 300 м от остановки М16, жилой массив, соседи проживают постоянно. Цена - 1,65млн.руб. Тел. 8-928-348-10-10; 8-928-358-10-10; С 10 до 18 ч. АН "КурортКМВ" Наш сайт: www.kurort-kmv.ru

Дом, р-н Нового озера, 2-эт, кам/кирп, общ. -120; зем.уч. -10 соток. Квадратный, ровный ухоженный уч-к, гараж на 2 авто, баня, теплица. В доме новая крыша, фасад, полный стеклопакет. Все ком-ции центральные. Кухня, столовая, 2 с/у, 5 смежно-изолированных комнат. Отличное состояние. Цена - 8,5 млн.руб. Тел. 8-928-348-10-10; 8-928-358-10-10; С 10 до 18 ч. АН "КурортКМВ" Наш сайт: www.kurort-kmv.ru

Дом, п.Подкумок, 3-эт, кирп., общ.пл.-440; зем.уч-к24 сотки. В доме 7 комнат, 2 кухни, 2 с/у, полноценный цок.этаж, все ком-ции центральные. На территории гараж на 2 авто, баня, отдельная оборудованная кухня/столовая 50 кв.м.Зем.уч-кквадратный, ровный, ухожен, множество цветов, 3 сорта винограда, сад обновили, 3 теплицы, емкость для полива. Вид из окон на горный пейзаж. Могут проживать две семьи - вход на 2 этаж отдельный. Все коммуникации центральные. Цена - 9млн.руб. Тел. 8-928-348-10-10; 8-928-358-10-10; С 10 до 18 ч. АН "КурортКМВ" Наш сайт: www.kurort-kmv.ru

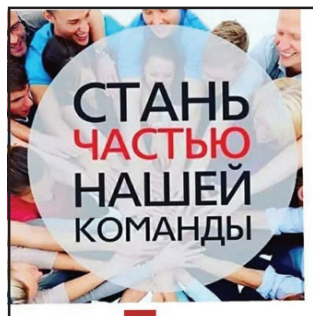

Управляющей компании "ЦЕНТР"
ТРЕБУЮТСЯ:
на постоянную работу (официальное трудоустройство)
Дворники
Занятость не более 4 часов в день.
График работы 5/2.
Время работы: утреннее, по согласованию.
8-938-348-99-40
Звонить с 9.00 до 18.00

Жилая дача, р-н Горбольницы. Кирпичный дом в 3 уровнях пл. 212 кв.м.,зем.уч-к 420 кв.м. Дом и земля в собственности. Юридически, это - дача, можем перевести в жилое по желанию покупателя. В доме 5 комнат, просторный холл (50 кв.м.), кухня (15,6), совмещенный санузел. Высота потолка: 2,95-1эт, 2,80-2эт, 2,50-манс; паркетные полы, установлены приборы учета на все коммуникации, телефон, охранная сигнализация, видеодомофон. Благоустроенный асфальтированный двор, сад, виноградник, мангал, капитальный отдельно стоящий гараж со смотровой ямой (30 кв.м). Дом в жилом состоянии, требуется небольшой ремонт. 300 м до остановки, жилой массив. Цена - 7,5 млн.руб. Тел. 8-928-348-10-10; 8-928-358-10-10; С 10 до 18 ч. АН "КурортКМВ" Наш сайт: www.kurort-kmv.ru

Таунхаус, ул.Велинградская, 3-эт, кирп, общ.-210; закрытый двор, гараж, придомовая территория, все ком-ции центр.В доме 2 спальни(28,7/ 20,1), кухня/гостиная (20,1), 2 с/у (разд. и совм.), кладовая, котельная и мансарда 70 кв.м. Потолок - 3м. Добротный, теплый дом в Курзоне - отличный вариант как для отдыха, так и для постоянного проживания. Тел. 8-928-348-10-10; 8-928-358-10-10; С 10 до 18 ч. АН "КурортКМВ" Наш сайт: www.kurort-kmv.ru

Часть дома, ул.Пороховая, 1-эт, общ. -56 кв.м., зем.уч. -4 сотки. В доме 3 комнаты (13,3/ 10,5/ 9,5), кухня, совм.с/у, коридор. За домом сад/огород. Все ком-ции-центр., установлены приборы учета, газ.напольный котел, полный стеклопакет, навес перед домом со смотровой ямой. Начат ремонт для изолирования комнаты: заармировали пол, усилили каркас, перенесли дверной проем. Цена - 2,5 млн.руб. Тел. 9-81-41, 8-928-348-10-10; 8-928-358-10-10; С 10 до 18 ч. АН "КурортКМВ" Наш сайт: www.kurort-kmv.ru

Часть дома, ул.Седлогорская. Отдельный вход, двор, въезд, крыша, общая с содольщиком только одна стена. Зем.уч-к 7 соток (в собственности), огорожен, ровный, фасад 17 м. На территории 3 стро-

НЕДВИЖИМОСТЬ

ПРОДАЕТСЯ КВАРТИРА В ГОРОДЕ ХУРГАДА (ЕГИПЕТ)
ТЕЛ. 8-928-340-69-97

Продается 1/2 полутороэтажного дома, р-н Медучилища, 4 сотки в собств., в/у, ц/канал. Въезд для а/м. Цена 6 млн. руб. Разумный торг. Собственник. Тел. 8-928-941-78-73

СДАЕТСЯ ПОМЕЩЕНИЕ В АРЕНДУ ПЛ. 60 КВ. М. ПОД АВТОМАСТЕРСКУЮ
ТЕЛ. 8-928-354-54-54

Продается часть домовладения по ул. Пограничная, 1 сот. зем., в/коммун. Цена 2 млн. руб. Тел. 8-928-367-60-67

СДАЕТСЯ ПОМЕЩЕНИЕ В АРЕНДУ ПОД ОФИС. НЕДОРОГО.
Тел. 8-928-350-30-95

Сдается в аренду помещение под цех, под пр-во, р-н 17 школы, ул. Набережная.
Тел. 8-928-354-54-54

Продается новый жил. дом пл. 140 кв. м., 20 сот. зем., с возможностью использования под коммерцию, со в/коммун., в р-не Асфальтного завода. Цена 10 млн. руб. Тел. 8-928-367-60-67

Продается ровный зем. уч. 12,3 сот., по ул. Октябрьская, 72, вместе с работающей автомойкой (3 бокса), земля в частной собств.
Тел. 8-928-311-00-70

Продается нежилое помещение пл. 193 кв. м., по пер. Зеркальному, под магазин, офис, спортзал. Цена 1600 тыс. руб. Возможен обмен на др. недвижимость.
Тел. 8-928-367-60-67

Продается новое домовладение пл. 180 кв.м на асфальтном заводе, 700м от магазина "Дачный", 14 соток в собств. Цена 5,5 млн. руб.
Тел. 8-928-367-60-67

КРУГЛОСУТОЧНАЯ ДИСПЕТЧЕРСКАЯ ООО У/К «ВЕРШИНА» ОКАЗЫВАЕТ УСЛУГИ: САНТЕХНИКА, ЭЛЕКТРИКА, СЛЕСАРЯ.
Тел. (879-37) 3 24 45; 8 928 346 72 80

ПРИЁМ ПОСЕТИТЕЛЕЙ
с 8.00 до 9.00 и 16.00 до 17.00.
Тел. (879-37) 7 64 05; 7 64 22.

СРОЧНО ПРОДАЕТСЯ

Недостроенный дом
по ул. Октябрьская из желтого кирпича,
пл. 380 кв. м., 5 сот. земля
в собственности,
гараж на 2 машины, в/коммун.,
Ухоженный двор.
Цена 8,5 млн. руб. Торг.
Тел. 8-928-350-30-95

Требования и обязанности по вакансии

- опыт работы от 3-х лет специалистом по кадрам;
- знание трудового законодательства и НПА;
- высокая степень ответственности;

- ведение кадрового учета;
- подготовка и сдача отчетов;
- ведение журналов;
- внесение данных в информационные базы.

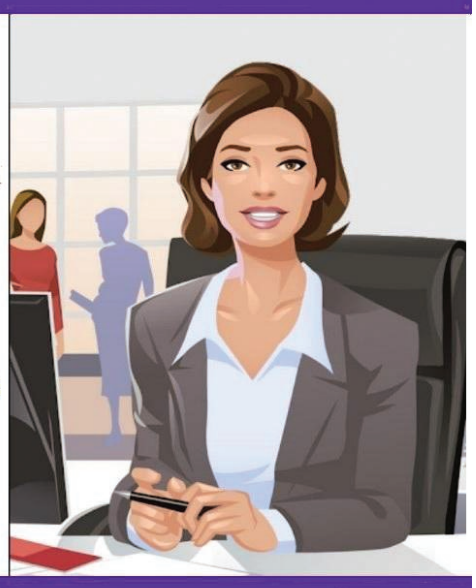

ения: №1. Дом 80 кв.м., 1-эт., в 2019 году заменили крышу, окна, систему отопления. В доме 2 входа, 4 комнаты, кухня и совм.с/у (с душ.кабиной), частично сделан ремонт. №2. Летняя кухня 74 кв.м.: кухня/прихожая и 2 смеж.-комнаты. Без ремонта. Заведены все ком-ции, можно оборудовать удобства. №3. Деревянный сарай - можно построить гараж. Все комции центральные. Уч-к открытый, солнечный. Цена - 5 млн.руб. Тел. 8-928-348-10-10; 8-928-358-10-10; С 10 до 18 ч. АН "КурортКМВ" Наш сайт: www.kurort-kmv.ru

1750т.р., Дом. 2 этажа. часть дома. На 1 этаже коридор - 9,0м, санузел - 1,5м, кухня- 9,7м и комната - 15м. На втором этаже 2 комнаты: зал - 16,2м, спальня - 10,3м и предбанник с котлом - 5,3м. Автономное отопление. Установлены отдельно газовый счетчик и счетчик на воду, новый 2-х контурный котел. Новые крыша металлопрофиль, окна. Подвал. Земля и дом в собственности. Дом каменный, надежный, построен на совесть. Общ. пл. - 66,9 м. Рядом магазины, автобусная остановка, медучилище, горбольница, школа №12. До центра города 15 минут ходьбы Дом расположен в тихом месте. Невысокие коммунальные платежи, по сравнению с квартирами. (Код объекта 14416) +79285555929 "ВИП-Статус"

2200т.р., Продается частный дом в Курортной зоне, ул.Подгорная. Вся инфраструктура в шаговой доступности. Тихий и спокойный р-н. Удобный заезд, Уч-к ровный, магазины, остановка общественного транспорта. Это прекрасный выбор для дружной семьи.Код объекта 249. +79285555929 "ВИП-Статус"

2800т.р., Поселок Неженский, Дом 160 кв.м., 15 соток земли в собственности.+79285555929 "ВИП-Статус"

2900т.р., Ул.Гоголя, Дом общ.пл. 62 кв.м.,(Код объекта: 14347) Продается дом для проживания двух семей, 3 комнаты, два санузла, в одной части требуется ремонт, вторая с ремонтом. Все в собственности. Гараж.+79285555929 "ВИП-Статус"

3000т.р., Продается двухэтажный дом в курортной зоне по Ермолова. 4 большие светлые комнаты. Есть два входа. Заезд для машины. +79285555929 "ВИП-Статус"

3500т.р., Поселок Левобережовский, Дом 150кв.м. хор. торг. 20 сот. земли в собственности. Все коммуникации.+79285555929 "ВИП-Статус"

3800т.р., ул.Пионерская, Дом 103кв.м. 4 сотки.+79285555929 "ВИП-Статус"

5500т.р., ул.Учительская, Дом 114кв.м. 2 сотки, 2 этажа, в отличном состоянии.+79285555929 "ВИП-Статус"

***4-комнатные квартиры**

№0108 =4-комн. квартира по пр. Цандера, 13, 1 выс. эт., общ. пл 68 кв м, жил. пл. 44 кв. м., возм. пристройки, в/у, паркет, с мебелью. Рассмотрим варианты обмена 1-комн. или 2-комн. квартиру с нашей доплатой, или на меньшую жил. пл. Тел. 7-67-80, 8-928-343-22-31

№4505 =4-комн. квартира без ремонта пл. 80 кв.м по пр. Победы, 7/12 эт. дома. Цена 3 млн. руб. Тел. 8-928-310-30-98

2700т.р., Продается 4комн. квартира 68кв.м. в курортной зоне в 10 минутах от парка.В квартире две комнаты разд., две смежные. Индивидуальное отопление двухконтурный котел, окна ПВХ. Все удобства, есть холодная кладовка для хранения овощей и закруток. Во дворе есть своя отдельная дворовая территория с навесом и сараем. (Код объекта 273) +79285555929"ВИП-Статус"

***3-комнатные квартиры**

№4508 =3-комн. квартира 2/2 эт. кирп. дома в р-не Свято-Никольского Собора, пл. 60 кв.м, комн. разд., кухня 10 кв.м, в/у. Цена 3,7 млн. руб. Тел. 8-928-310-30-98

№7492 =3-комн. квартира по ул. Тельмана, 2 эт./5 эт. кирп. дома, хороший ЕР, общ. пл. 60 кв.м. Тел. 8-928-343-22-31

№7446 =3 комн. квартира в стройварианте на мансардном этаже по ул. Азербайджанская 1б, 6/6 кирп., новый дом, общ.пл.115 кв.м., свободная планировка, в доме лифт. Цена 1870000. руб. 8-928-653-27-28, 8-928-013-33-44

№0210 =3 комн. квартира общ.пл.101кв.м. в новом элитном доме с индивидуальным отоплением по ул. Парковая (400 метров от центрального рынка). 3/7эт., балкон, грузопассажирский лифт фирмы Отис. Квартира в стройварианте. Цена 6300000 руб.8-928-653-27-28, 8-928-013-33-44

№0208 =3 комн. квартира общ.пл.104 кв.м. в новом сданном доме с индивидуальным отоплением по ул. Декабристов 36 (р-он сан. МВД Россия). 8/8 эт., панорамные окна, хороший вид из окон. Квартира в стройварианте. Цена 5700000 руб.8-928-653-27-28, 8-928-013-33-44

№3024 =3 комн. квартира общ.пл.117 кв.м. в новом доме с индивидуальным отоплением по ул. Пятигорская. 3/3 эт., к квартире также прилагается место в подземном паркинге. Панорамные окна, красивый вид, 2 с/у. Квартира в стройварианте. Цена 6500000 руб.8-928-653-27-28, 8-928-013-33-44

№6711 =3 комн. квартира по ул. Куйбышева, 5/5 кирп., общ.пл.55 кв.м., балкон из комнаты, пластик. Окна, с/у разд., комн. смежно-разд. Цена 2700000. руб. 8-928-653-27-28, 8-928-013-33-44

№4516 =2 комн. квартира переделанная в 3-х комн., общ.пл. 90кв.м. в элитном доме по ул. Кирова 33. 3/10эт., В пешей доступности от курортного бульвара. В доме имеются консьерж, видеонаблюдение, паркинг, детская площадка.В квартире кондиционер, теплые полы. Кухонный гарнитур со встроенной техникой остается. Цена 6800000 руб. 8-928-653-27-28, 8-928-013-33-44

№3335 =3 комн. квартира по ул. Азербайджанская, 3/5 пан., общ.пл. 55 кв.м., с/у разд., комн. разд., 2 лоджии. Цена 3400000. руб. 8-928-653-27-28, 8-928-013-33-44

№7608 =3 комн. квартира в стройварианте на мансардном этаже по ул. Калинина 10а, 6/6 кирп., новый дом, общ.пл.115 кв.м., свободная планировка, в доме лифт. Цена 1750000. руб. 8-928-653-27-28, 8-928-013-33-44

№4687 =СРОЧНО! Продается 3-комн. квартира от собственника по ул. Катыхина, дом 181, корп. 6, кв. 7, в г. Кисловодске. Цена 2 млн. 550 тыс. руб. Торг. уместен. Тел. 8-905-499-09-10

№5551 3-комн. квартира у/пл в р-не 19 школы, общ. пл. 72 кв.м, 5 эт./9 эт. пан. дома, лифт, сост. хор. Цена 2,9 млн. руб. Ипотека. Военная ипотека. Сертификаты. Тел. 8-938-352-88-33

№7131 =3-комн. квартира по ул. Чернышевского, 2 эт., общ. пл. 73 кв.м, мансарда 23 кв.м, инд. отопл, гараж 5 мин. до входа в парк. Цена 3,1 млн. руб. Торг. Тел. 8-928-364-78-01

№7573 Продается 3я квартира ул. Героев Медиков 78 кв.м 3/5 кирп. Комнаты разд. 2 лоджии. Цена 3 100 000 тел. 8-962-411-88-14

№7574 Продается 3я квартира ул. Жуковского 74кв.м 5/5 кирпич., комнаты разд., евро ремонт Цена 4 700 000р тел. 8-962-411-88-14

№7575 Продается 3я квартира ул. Марии Расковой 74кв.м 5/5 кирпич., комнаты разд., косметический ремонт Цена 4 200 000р тел. 8-962-411-88-14

№7572 Продается 3я квартира ул. Героев Медиков 68 кв.м1/5 комнаты разд., евро развитая инфраструктура Цена. 4 600 000 тел. 8-962-411-88-14

№7576 Продается 3я квартира ул. Проспект Победы 74кв.м 11/12 панель., комнаты разд., хороший ремонт Цена 3 700 000р тел. 8-962-411-88-14

№7670 =3-комн. квартира пл. 70 кв.м, 2/5 эт. дома, р-н ц. рынка, ул. Губина, две лоджии, увеличенная кухня, в хор. сост. Цена 4,2 млн. руб. Тел. 8-928-340-49-46

3-комн.кв., ул.Велинградская, 5/5-эт, кирп, общ. -67; кух.-10. Квартира с капитальным ремонтом, заменены трубы, проводка, радиаторы. Комнаты изолированные-.Отличное состояние. Свободна к вселению. Цена - 4,5млн.руб. Тел. 8-928-348-10-10; 8-928-358-10-10; С 10 до 18 ч. АН "КурортКМВ" Наш сайт: www.kurort-kmv.ru

3-комн.кв., пр.Победы, 4/9-эт., пан, Дом 2008 г/постр., общ.- 75,1; полезная -70,3; жил. -45,2; кух. - 8,5. Просторная квартира с изолир.комнатами, открытая лоджия (4,8 кв.м) из кухни, с/у разд., кладовая, прихожая -9,5 кв.м. Квартира в хорошем состоянии, можно зайти и жить, окна - стеклопакеты, пол - плитка, ламинат. Квартира свободна. Цена - 3,8млн.руб. Тел. 8-928-348-10-10; 8-928-358-10-10; С 10 до 18 ч. АН "КурортКМВ" Наш сайт: www.kurort-kmv.ru

3-комн.кв., ул.Азербайджанская, 5/5-эт, пан.1982 г/постр., 77,2/46,9/ 9,8. Чистая, уютная квартира с косм.ремонтом, ПСП,пол-ламинат. Изолир.комнаты (17/ 15,7/ 14,2), с/у совм.; застекл. лоджии из 2 комнат, шкаф/ниша в прихожей, в доме электроплиты. Квартира более 3 лет в собственности. Цена - 3,7 млн.руб. Тел. 8-928-348-10-10; 8-928-358-10-10; С 10 до 18 ч. АН "КурортКМВ" Наш сайт: www.kurort-kmv.ru

В СВЯЗИ С ЗАПУСКОМ НОВЫХ ПОЕЗДОВ
ООО «Желдор-Сервис»
(г. Кисловодск, ул. Железнодорожная, 1)
для работы на ст. «Минутка»

СРОЧНО ТРЕБУЮТСЯ:

- бухгалтер-нарядчик;
- кладовщик;
- экипировщики.

(внутренняя мойка вагонов, возможен вахтовый метод с предоставлением жилья).

Работа по договору. График 5/2 или по договоренности

Тел. 8(87937) 2-46-97, 8-903-177-79-26, 8-906-187-72-33

Требуется электрик

8-938-348-99-40

В Управляющую компанию "ЦЕНТР"

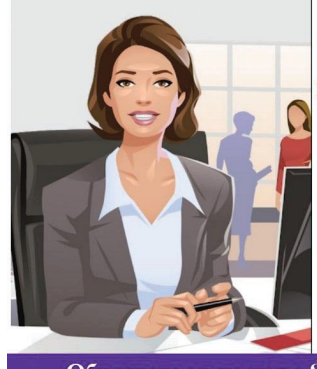

ТРЕБУЕТСЯ
специалист по кадровому учету

Оформление согласно ТК РФ

З/п 28 800

Обращаться по тел.: 8-938-348-99-40

РАБОТА

Требуется уборщик санитарных узлов.
З/п посменная
900 руб./смена.
Тел. 8-928-252-52-54, Валерий

ТРЕБУЕТСЯ ПОВАР ДЛЯ РАБОТЫ В БУФЕТЕ.
Режим работы
с 6.00 до 14.30,
2 через 2.
Тел. 8-928-341-00-61

ВНИМАНИЕ, РАБОТА!
В редакцию газеты "На Водах" требуется менеджер по рекламе.
Заработная плата
20 000 руб. + проценты.
Обращаться по телефону:
8-928-350-30-93, 8-928-358-07-00

В частный садик "Сказка" требуется няня.
Зарплата 13 т.р.
Тел. 8-928-354-54-54

В ЧАСТНЫЙ ДЕТСКИЙ САДИК ТРЕБУЕТСЯ МЕДСЕСТРА.
С 8.30 ДО 17.30
Тел. 8-928-354-54-54

СРОЧНО!
Требуются официанты в сан. им Г. Димитрова, столовая.
Оклад 25 тыс. руб.
" Первым 5-ти позвонившим обещаем приз. ")
Тел. 8-928-310-25-62

Швейному производству требуются швеи с опытом работы.
З/п от 1200 руб. смена.
Тел. 8-928-305-16-65

В частный садик "Сказка" требуется воспитатель (опыт работы обязателен).
з/п высокая.
Тел. 8-928-354-54-54

В МАГАЗИН "СТРОЙМАТЕРИАЛЫ" ТРЕБУЮТСЯ ГРУЗЧИКИ И ФАСОВЩИКИ.
ТЕЛ. 8-928-311-11-43, 8-962-430-72-25

МАГАЗИН ГАЗОВОГО ОБОРУДОВАНИЯ

Котлы, колонки, комплектующие

Пн-пт с 9:00 до 16:00, Сб с 9:00 до 14:00, Вс выходной
Тел. 8(87937) 7-63-00, 8(962)010-44-91

ООО "Пламя"

Лицензия №26-Б/00007 от 27.03.2014 г.

Техническое обследование, монтаж, утепление дымовых и вентиляционных каналов

Выдача первичных и периодических актов

Тел. 8(87937) 7-63-00, 8(962)010-44-91
г. Кисловодск, ул. А. Губина, 42 e-mail: kislovodsk@mail.ru

ПОМОЖЕМ РЕБЕНКУ ВМЕСТЕ!

БУДЬТЕ МИЛОСЕРДНЫ!

Обращаюсь к неравнодушным людям, меня зовут Лали. Я попала в сложную ситуацию - мой младший ребенок страдает ДЦП. Это очень трудно - столкнуться с такой проблемой. Я очень хочу, чтобы он сам научился ходить, но для этого необходимо серьезное лечение. Нам платят пособие и, конечно, предоставляют государственное лечение, но этого мало. Периодически лечу его за свой счёт, но сейчас просто нет средств. Кто может, пожертвуйте сколько возможно, Христа ради!

С благодарность ко всем добрым людям. Номер WhatsApp 8-928-378-51-68.

3-комн.кв., ул.Осипенко, 1/5-эт, кирп, общ. -77,5; полезная -66,6; жилая -44,4; кухня -10,3. Квартира в жилом состоянии, комнаты изолированные (18,8/ 16,9/ 8,7 кв.м), с/у разд. Застекленная лоджия (8,1 кв.м) из зала, застекленный балкон (2,8 кв.м) из детской. Окна по периметру - стеклопакет, пол - ламинат. Частично можем оставить мебель. Есть подвал в подъезде. Цена - 4,6млн.руб. Тел. 8-928-348-10-10; 8-928-358-10-10; С 10 до 18 ч. АН "КурортКМВ" Наш сайт: www.kurort-kmv.ru

1800т.р., Продается трехкомн. квартира 65кв.м. для проживания в Курортной зоне г.Кисловодск (по документам доля дома). Квартира со всеми удобствами, отопление одноконтурный напольный котел,на горячую воду колонка. Комнаты с высокими потолками, просторные. До магазинов и остановки 10-15 минут пешком. (Код объекта 320) +79285555929 "ВИП-Статус"

2900т.р., Срочно продается 3 комн. квартира 56кв.м, Проспект Победы. 1/9 эт. +79285555929 "ВИП-Статус" (Код объекта 326)

3000т.р., Продается 3комн. квартира 65кв.м в курортной зоне г.Кисловодск(по факту отдельно стоящий дом.) В квартире просторная кухня-гостинная, разд. комнаты, санузел совмещен. Квартира требует ремонта. Отдельный двор с небольшим земельным участком. (Код объекта 315). +79285555929 "ВИП-Статус"

3900т.р., ул.М.Расковой, 72кв.м., 3/5 эт. Вашему вниманию трехкомн. квартира с хорошим евроремонтом, 2 балкона, дом кирпичный.Телефон, интернет.Развитая инфраструктура: школа, садик, остановка в шаговой доступности.(Код объекта 170) +79285555929 "ВИП-Статус"

7200т.р., ул.Азербайджанская, 70кв.м., 4/6 эт. квартира с евроремонтом, полностью мебелированная, заходи и живи!В шаговой доступности садик, школа, магазины, остановка с маршрутами во все концы города. (Код объекта 85802) +79285555929 "ВИП-Статус"

1800т.р., квартира на земле, ул. Прудная, 58 кв.м., 2/2 эт. 3 комнаты, кухня и санузел в отдельном строении. 4 сотки земли, можно сделать отдельный вход. Требует ремонта. (Код объекта: 61270) +79285555929 "ВИП-Статус"

2700т.р., квартира на земле, п. Зеленогорский, 60 кв. м. 3 комнаты, большая прихожая. Имеется двор с крытым навесом. 10 соток земли. (Код объекта: 68021) +79285555929 "ВИП-Статус"

***2-комнатные квартиры**

№4518 =2-комн. квартира в п. Зеленогорский, 2/2 эт. кирп. дома, пл. 36 кв. м. Цена 850 тыс. руб. Тел. 8-928-310-30-98

№0112 =2-комн. квартира общ. пл. 43 кв.м, с/у разд., ул. Седлогорская, 77, с ремонтом. Тел. 2-05-81, 8-928-343-22-31

№0113 =2-комн. квартира по ул. Дзержинского/угол Широкой, 2/5 эт. дома, пл. 60 кв. м., ч/рем., свободная планировка, сейф. Дверь, евроокна. Цена договорная. Тел. 2-05-81, 8-928-343-22-31

№0114 =2-комн. квартира по ул. Тельмана, 14, 3/5 эт. дома, пл. 43 кв. м., евроокна, сейф. Жел. Дверь, косм. ремонт. Цена договорная. Тел. 2-05-81, 8-928-343-22-31

№0115 =2-комн. квартира по ул. Губина, 15, 5/5 эт. дома, общ. пл. 55 кв. м., кухня 7 кв. м. Цена договорная. Тел. 2-05-81, 8-928-343-22-31

№0116 =2-комн. квартира пл. 37 кв. м., по ул. Цандера, 3, 1/5 эт. дома, комн. разд., кирп. Цена договорная. Тел. 8-928-343-22-31

№0117 =2-комн. квартира по пр. Победы, 159, 3/9 эт. дома, 2 разд. комн., общ. пл. 55 кв. м., кухня 10 кв. м., ремонт. Цена договорная. Тел. 2-05-81, 8-928-343-22-31

№0118 =2-комн. квартира по ул. Крылова, 2, 4/5 эт. кирп. дома, комн. разд., зал 20 кв. м., комн. 11 кв. м., кухня 6 кв. м., балкон, косм. ремонт. Цена договорная. Тел. 2-05-81, 8-928-343-22-31

№6569 =2 комн. квартира по пр. Цандера, 2/5 эт. кирп., комн. разд., балкон, общ.пл. 45 кв.м.,Цена 2300000 руб. 8-928-653-27-28, 8-928-013-33-44

№1717 =2 комн. квартира (по факту - 2 однокомнатные независимые квартиры)по ул. Кабардинская (р-он Гастронома, рядом с ул. Ермолова), общ.пл. 60 кв.м., Закрытый двор,есть сарай и уч-к под огород. Цена 2500000. руб. 8-928-653-27-28, 8-928-013-33-44

№6568 =2 комн. квартира общ.пл. 84кв.м. в новом элитном доме с индивидуальным отоплением по ул. Парковая (400 метров от центрального рынка). 2/7 эт., балкон. Цена 5600000 руб.8-928-653-27-28, 8-928-013-33-44

№6567 =2 комн. квартира по пр. Цандера, 3/5 эт. кирп., комн. разд., балкон, общ.пл. 40кв.м.,Цена 2400000 руб. 8-928-653-27-28, 8-928-013-33-44

№7325 =2 комн. квартира ул. Ленинградская, 5/5 эт. пан., комн. разд., с/у разд, 2 лоджии, общ. пл. 55 кв.м. Цена 2850000 руб. 8-928-653-27-28, 8-928-013-33-44

№7432 =2 комн. квартира с ремонтом ул. Жмакина, 3/5 эт. пан., комн. смежн, с/у совм, 2 лоджии, общ.пл. 55 кв.м.,Цена 3700000 руб. 8-928-653-27-28, 8-928-013-33-44

№7603 =2 комн. квартира по пр. Победы, 16/17 эт., дом 2006 года постройки, пластиковые окна, квартира в хорошем состоянии, комн. разд., с/у разд, лоджия, общ. пл. 55 кв.м.,Цена 2850000 руб. 8-928-653-27-28, 8-928-013-33-44

№2519 =2х комн кв-ра, 50/28/8, с ремонтом, на ул. Свердлова, 4/5 этажного кирпичного дома. Комнаты изолир, из зала лоджия, из кухни балкон, с/у разд. Цена 3200, торг. Тел. 961-457-12-31 928-635-55-59

№4654 =2-комн. квартира по ул. Катыхина, 1 выс. эт./5 эт. дома, общ. пл. 55 кв.м, 2 разд. комн., кухня 10 кв.м, лоджия. Цена договорная. Тел. 8-928-343-22-31

№7297 =2-комн. квартира по ул. Катыхина, 175. 4 эт./5 эт. кирп. дома, общ. пл. 48 кв.м, кухня 9,6 кв.м, косм. ремонт. Тел. 8-928-343-22-31

№5550 2-комн. квартира в р-не сан. "Москва", общ. пл. 40 кв.м, 1 эт./5 эт. кирп. дома, сост. среднее. Цена 1,650 млн. руб. Тел. 8-938-352-88-33

№7441 =Новая современная 2-комн. квартира. Выс. потолки, никто не жил. Пл. 60 кв.м, кухня 12, балкон, 5/5, очень светлая, в экологически чистом р-не. Цена 3,2 млн. р уб. Тел. 8-938-311-72-59

№6233 Кисловодск (курорт). Срочно! 2-комн. квартира по ул. Седлогорская, дом 93. Престижный р-н, 2 подъездн. Спецпроект. 5/5, полностью красный обожженный кирпич, 85 см толщина стен. Общ. пл. 57,5 кв.м, кухня 8,5 кв.м, с/у и комнаты разд., паркет, подвал, подсобка. Ванна чугун обновленная. Стеклопакеты. Двери натур дерево. Дом не у дороги. Хороший транспорт. Все рядом. Сосновый бор, источники (лечебные). Физ объекты. Новые садики (2). Ч/мебель, холодильник. Собственник. Цена 2,970 млн. руб. Торг. Возм. обмен на Ставрополь. Варианты. Тел. 8-988-757-43-84, 8-928-379-26-01

№7564 Продается 2я квартира ул. Чайковского 3 этаж 12 этажного дома, хороший ремонт 56кв.м комнаты разд. Цена3 600 000р тел. 8-962-411-88-14

№7565 Продается 2я квартира ул. Березовская 45 кв.м 2/2 с хорошим ремонтом, отличный вариант под сдачу отдыхающим, 5 мин до колоннады. Цена 1 900 000ртел. 8-962-411-88-14

№7566 Продается 2я квартира ул. Свердлова 50 кв.м4/5 этаж Разд. комнаты, квартиры под сачу. Цена 2 900 000р тел. 8-962-411-88-14

№7567 Продается 2я квартира ул. Декабристов 64кв.м1/6 кирпич., комнаты разд.,черновая Цена 3500 000р тел. 8-962-411-88-14

№7568 Продается 2я квартира ул-.Цандера 53 кв.м5/5кирпич, комнаты разд., евро ремонт Цена 3 500 000р тел. 8-962-411-88-14

№7569 Продается 2я квартира ул-.Прямая42кв.м ? панель., классический ремонт Цена 1400 000р тел. 8-962-411-88-14

ПРЕДСТАВИТЕЛЬ УПОЛНОМОЧЕННОГО ПО ПРАВАМ ЧЕЛОВЕКА В СТАВРОПОЛЬСКОМ КРАЕ В г. КИСЛОВОДСКЕ
(на общественных началах)

Уполномоченный по правам человека в Российской Федерации

ВЕДЕТ ПРИЕМ ГРАЖДАН ЕЖЕНЕДЕЛЬНО

Предварительная запись по телефону : 8-988-731-2360
в будние дни с 10.00. до 15.00.
С.А Казиева, представитель УПЧ в СК в г. Кисловодске

ПРОДАЕТСЯ ЧАСТНОЕ ДОМОВЛАДЕНИЕ

7 сот. земли, дом 310 м2 2 этажа, все удобства, с ремонтом, гараж, двор плитка, подвал, подсобное помещение, 1-ый этаж теплый пол. Все в собственности. г. Кисловодск, ул. Курганная. Цена 18 000 000 руб. Тел.: 8 928 312 12 82. Собственник

№7527 =2-комн. квартира г. Буденновске по ул. Дзержинского, 1 эт./2 эт. дома, пл 44 кв.м. Цена 1,650 млн. руб. Тел. 8-928-817-15-95, Татьяна

№7611 =СРОЧНО! 2-комн. квартира на Подкумке, ул. Учебная, №1/10. Ремонт, в/у, пл. 47,7 кв.м, подвал, сарай и земля. Цена 2 млн. руб. Тел. 8-906-471-90-71

№7671 =2-комн. квартира пл. 46,5 кв.м, 3/5 кирп. дома, 30 км от Москвы, г. Электроугли, пос Светлый. Тел. 8-985-225-75-21, Елена

№7695 2-комн. квартира, 3 эт./3 эт., 50м. ремонт + мебель. Цена 3,5 млн. руб. без торга. Тел. 8-928-367-67-71

2-комн.кв., пр.Цандера, 5/5-эт., кирп., общ. -45; полезная -42,6; комнаты смежные 16,7 и 13,8; кух. -6,5. Имеем балкон из комнаты, с/у разд. Квартира без ремонта, установлены счетчики на свет, воду, газ, колонка для горячего водоснабжения. Цена - 2,3млн.руб. Тел. 8-928-348-10-10; 8-928-358-10-10; С 10 до 18 ч. АН "КурортКМВ" Наш сайт: www.kurort-kmv.ru

2-комн.кв., ул.Березовская, 2/2-эт, кирп., общ. -45; комнаты 21 и 14; кух.-7. Хорошее состояние, сделан ремонт, комнаты изолированные, потолок - 3м, с/у совм(ванной). Дом стоит на кап.ремонте: в 2020г. заменили крышу, в 2021г. планируется ремонт фасада Цена - 2млн.руб. Тел. 8-928-348-10-10; 8-928-358-10-10; С 10 до 18 ч. АН "КурортКМВ" Наш сайт: www.kurort-kmv.ru

2-комн.кв., ул. Гер.медиков, 3/5-эт, кирп, общ.-40; жил. -22,4; кух. -6,2; с/у разд.Заст.балкон из кухни. Квартира теплая, никто не проживает, в собственности более 5 лет. Отличный вариант как для отдыха/сдачи, так и для постоянного проживания. Новый кухонный гарнитур входит в стоимость. Цена - 2,9млн.руб. Тел. 8-928-348-10-10; 8-928-358-10-10; С 10 до 18 ч. АН "КурортКМВ" Наш сайт: www.kurort-kmv.ru

2-комн.кв., ул.Челюскинцев, 3/5-эт, общ. -52,4; полезная -47; комнаты изолированные 13,9 и 13,8 кв.м.; кухня -8,7. Из обеих комнат балконы по 2,7 кв.м., с/у совм., квартира в хорошем состоянии, установлены стеклопакеты, бонусом - балкон на этаже в индивидуальном пользовании. Цена - 2,7 млн.руб. Тел. 8-928-348-10-10; 8-928-358-10-10; С 10 до 18 ч. АН "КурортКМВ" Наш сайт: www.kurort-kmv.ru

2-комн.кв., ул.Аджарская, 5/5-эт, кирп, дом 1999 г/постр., общ. -80,8; полезная -65,2; изолир. комнаты 24 и 18,9 кв.м.; кухня -10,1. С/у совм., застекл. лоджии (8,1 и 7,5 кв.м) из комнат и кухни. Квартира свободна, готова к продаже. Цена - 3,2 млн.руб. Тел. 8-928-348-10-10; 8-928-358-10-10; С 10 до 18 ч. АН "КурортКМВ" Наш сайт: www.kurort-kmv.ru

2600т.р., Продается 2 комн. квартира 35кв.м. в кирпичном доме, расположенная в тихом и уютном месте города-курорта Кисловодска. Большие разд. комнаты, хороший косметический ремонт.(Код объекта 398) +79285555929 "ВИП-Статус"

2400т.р., ул.Седлогорская, 4/5 эт., 2 комн. квартира 48кв.м + 2балкона с невероятным пейзажем из окон. Хороший косметический ремонт. Торг.+79285555929 "ВИП-Статус"

2100т.р.,Продается большая светлая 2ком. квартира ул.Советская. Хороший косметический ремонт. (Код объекта 406) 79285555929 "ВИП-Статус"

1850т.р., Продается 2комн. квартира 31 кв.м. в г. Кисловодск Расположен в р-не развитой инфраструктуры: школы, садики, магазины, транспорт. Есть небольшой уч-к земли и хоз.помещения. Тихое уютное место. (Код объекта 376) +79285555929 "ВИП-Статус"

2200т.р Продается 2-комн. квартира в малосемейном общежитии. Квартира требует косметического ремонта. Комнаты разд. Имеется 2 лоджии. Подходит под любой вид расчета. Просмотр по договоренности. (Код объекта 541) +79285555929 "ВИП-Статус"3100т.р.,Продается 2 комн. квартира 49кв.м. 2/5, в р-не Центрального рынка. Квартира требует космети-

СТРОИТЕЛЬСТВО

Ремонт домов и квартир. Все виды отделочных и малярных работ. Скидки от 10 до 30 %. Тел. 8-928-822-17-21

ЦЕМЕНТ, ПЕСОК, ОТСЕВ, ЩЕБЕНЬ, СУХИЕ СТРОИТЕЛЬНЫЕ СМЕСИ, ШТУКАТУРКА. От 10 мешков. Доставка бесплатно. Тел. 8-928-311-11-43, 8-962-430-72-25

ПОКРАСКА ВОРОТ, ДВЕРЕЙ. Тел. 8-928-300-23-06

Выполню малярные работы со скидками: участникам ВОВ, пенсионерам и инвалидам. Откосы после установки пластиковых окон. Тел. 8-928-818-21-30

Все виды строительных и отделочных работ. Качественно. Недорого. Тел. 8-928-968-31-21, 8-918-765-58-90

Качественно выполню малярные и штукатурные работы в квартире или в доме. Скидки возможны. Тел. 8-938-333-78-18

Все виды ремонтно-строительных услуг: гипсокартон, штукатурка, малярка, и т. д. Тел. 8-928-367-60-67

Ремонт квартир. Все виды работ. Тел. 8-928-364-52-79

Металлоцех. Изделия из металла любой сложности. Кисловодск, ул. Октябрьская, 13. Тел. 8-928-917-13-94, 8-928-354-23-81

Мастер с 20-летним стажем выполнит все виды отделочных и сантехнических работ. Тел. 8-928-816-45-43 Виктор

КРУГЛОСУТОЧНАЯ ДИСПЕТЧЕРСКАЯ ООО У/К «ВЕРШИНА» ОКАЗЫВАЕТ УСЛУГИ: САНТЕХНИКА, ЭЛЕКТРИКА, СЛЕСАРЯ.
Тел. (879-37) 3 24 45; 8 928 346 72 80

ПРИЁМ ПОСЕТИТЕЛЕЙ
с 8.00 до 9.00 и 16.00 до 17.00.
Тел. (879-37) 7 64 05; 7 64 22.

ческого ремонта. Очень теплая и светлая. Имеется 2 лоджии с каждой комнаты. Кухня увеличена за счет лоджии. С лоджиями получается 54кв.м. Торг при осмотре. (Код объекта 304) +79285555929 "ВИП-Статус"

3000т.р.,Срочно продается, 2комн. квартира на К. Цеткин, 43 кв.м. 5/5 эт. Дом кирпичный, квартира уютная и довольно просторная.Просторные комнаты позволят вам уединиться от городской суеты, балкон из комнаты, где вы сможете дышать свежим воздухом не выходя из дома. Рядом в шаговой доступности нарзанный бювет, курортный бульвар, парк, остановки, магазины. Дом расположен не у проезжей части с тихим уютным двориком. (Код объекта 206) +79285555929 "ВИП-Статус"

2950т.р.,СРОЧНО, продается 2х комн. квартира на ул.Катыхина 55кв.м. 3/3 эт., новостройка от проверенного застройщика +79285555929 "ВИП-Статус"

3500т.р., Продается 2комн. квартира 50кв.м., улучшенной планировки с панорамным видом на окрестности города Кисловодска. В квартире просторная прихожая, разд. изолированные комнаты, санузел совмещен, большая застекленная лоджия.-Во дворе детская площадка, парковочные места для авто, в шаговой доступности магазины, остановки, школы, детские сады. (Код объекта 357) +79285555929 "ВИП-Статус"

4500т.р.,Продается 2комн. квартира ул.Кутузова 55 кв.м. 2/5 эт. Евроремонт и обставлен мебелью, в новостройке, комнаты разд., санузел разд., кухня 11кв.м., жил.пл.40кв.м., дом кирпичный. (Код объекта 49) +79285555929 "ВИП-Статус"

***1-комнатные квартиры**

№5969 =1-комн. квартира пл. 32 кв.м, кухня 7 кв.м, лоджия, в парковой зон, 3/5 эт. пан. дома. Цена 3,7 млн. руб. Тел. 8-928-310-30-98

№2226 =1 комн. квартира по ул. Желябова (р-он сан.Виктория). 1/2 эт., кирп. Общ пл. 18 кв.м. Ремонт, мебель, высокие потолки. Комната 12 кв.м., с/у 3 кв.м., прихожая 3 кв.м. Квартира хорошо подходит для посуточной сдачи. Цена 1400000 руб.8-928-653-27-28, 8-928-013-33-44

№0214 =1 комн. квартира по пр. Цандера. 5/5 эт., кирп., общ пл. 30 кв.м., балкон из комнаты,Цена 2000000 руб.8-928-653-27-28, 8-928-013-33-44

№0122 =1-комн. квартира по ул. Романенко, 39, 5/5 эт. кирп. дома, общ. пл. 60 кв. м., ремонт хор., зал 25 кв. м., коридор 13 кв. м., кухня 12 кв. м., евроокна, лоджия заст., сейф дверь. Тел. 2-05-81, 8-928-343-22-31

№0126 =1-комн. квартира по ул. Цандера, 11, 4/5 эт. дома, общ. пл. 32,6 кв. м., кухня 6 кв. м., хор. ремонт. Тел. 2-05-81, 8-928-343-22-31

№0038 =1-комн. квартира по ул. Набережная, 73, 2 эт./9 эт. кирп. дома, общ. пл. 43 кв.м, комн. 19 кв.м, лоджия, сейф дверь, ламинат, кухня 10 кв.м, евроокна, хор. ЕР, с мебелью и техникой, цена договорная. Тел. 2-05-81, 8-928-343-22-31

№2033 =1-комн. квартира в новом микрор-не по ул. Катыхина, 181, 3 эт./3 эт. кирп. дома, общ. пл. 35 кв.м, кухня 10 кв.м, балкон из кухни. Тел. 2-05-81, 8-928-343-22-31

№4111 =1-комн. квартира на 2 эт./5 эт. дома, общ. пл. 38 кв.м, зал 18, кухня 10 кв.м, ремонт. Тел. 8-928-343-22-31, 2-05-81

№5638 =1-комн. квартира по ул. Седлогорской, 70, 2эт. (5 эт. кирп. дома, общ. пл. 32 кв.м), зал 17,8, кухня 5 кв.м без балкона, мебель новая, хор. ЕР. Тел. 8-928-343-22-31, 8-905-444-69-70

№5549 1-комн. квартира в р-не ц. рынка, общ. пл. 30 кв.м, 2/5 кирп. дома, есть балкон, сост. хор. Цена 1,650 млн. руб. Тел. 8-938-352-88-33

№6496 Продается 1-комн. квартира, улучшенной планировки, на 2м этаже, одноподъездного кирпичного дома, по ул. Марцинкевича. Тел. 8-988-860-94-36

№6139 =Продается или сдается 1-комн. квартира в р-не рынка. Цена договорная. Тел. 8-928-340-83-95

№7570 Продается 1я квартира ул. Героев Медиков 41кв.м 2/5 этаж, с хорошим ремонтом, отличный вариант под сдачу отдыхающим. И для проживания Цена 3000 000р тел.8-962-411-88-14

№7571 Продается 1я квартира ул-.Островского 41 кв.м3/5 кирп., комната 18кв.м, кухня 11кв.м, косметический, окна ПВХ, Цена. 2700000 тел. 8-962-411-88-14

№6162 =1-комн. квартира по ул. 40 лет Октября, 28, 4/5 эт. дома, общ. пл. 17,5 кв.м. Тел. 8-928-813-76-99, 8-928-350-30-95, 8-926-891-18-34

№7648 В р-не сан. "Самара" продаю 1-комн. квартиру. Комн. 20 кв.м, кухня 12 кв.м, пристроено помещение пл. 15 кв.м под кухню и уд-ва, сотка земли. Цена 1,5 млн. руб. Тел. 8-988-676-05-11

№7674 1-комн. квартира по ул. 40 лет Октября. Тел. 8-928-312-17-90

№7675 =СРОЧНО! 1-комн. квартира, комн. 20 кв.м, кухня 12 кв.м, 1 сотка земли, чисто. Цена 1,5 млн. руб. Тел. 8-988-676-05-11

№7691 1-комн. квартира пл. 30 кв.м, 1-й низкий этаж, без ремонта (кап ремонт требуется), комната 25кв.м/10-кухня, в/у. Цена 1,3 млн. руб. Тел. 8-928-963-81-86

№7693 1ком. по ул. Кирова, 4/5 эт., 19м, кухня и уд-ва на человека рядом с квартирой. Цена 750 тыс. руб. Тел. 8-928-358-60-30

1-комн.кв., ул.Целинная, 3/5-эт, кирп, общ. -35; полезная -31,1; жил. -16; кух. -10. Квартира свободна, без ремонта, с/у совм. (с ванной), лоджия из комнаты. Уютный двор вдали от проезжей части. Цена - 1,95млн.руб. Тел. 8-928-348-10-10; 8-928-358-10-10; С 10 до 18 ч. АН "КурортКМВ" Наш сайт: www.kurort-kmv.ru

1-комн.кв., р-н Въезда, 3/9-эт, пан., общ. -40; жил. -17,5; кух. -8,5. Квартира без отделки, с/у совм., застекл.лоджия из кухни. Окна - стеклопакеты. Цена - 2 млн.руб. Тел. 8-928-348-10-10; 8-928-358-10-10; С 10 до 18 ч. АН "КурортКМВ" Наш сайт: www.kurort-kmv.ru

1-комн.кв., ул.Широкая, 4/5-эт, кирп., общ. -45; полезная -40,2; жил. -16; кух.-7. Квартира в отличном состоянии, 7-метровая лодия вдоль комнаты, открытый балкон из комнаты и кухни, с/у совм. Ремонт в светлых тонах. Курзона. Цена - 3,7млн.руб. Тел. 8-928-348-10-10; 8-928-358-10-10; С 10 до 18 ч. АН "КурортКМВ" Наш сайт: www.kurort-kmv.ru

1-комн.кв., ул.Фоменко, 1/5-эт, кирп., дом 1981 г/постр., общ. -40; жил. -18,4; кух. -10. С/у совм. (с душ.кабиной), лоджия из комнаты. Квартира улучшенной планировки в хорошем состоянии, окна - стеклопакеты, шкафы-купе в прихожей и на лоджии, полы - плитка/ламинат. Закрытый двор с детской площадкой в глубине от проезжей части.Цена - 3,15 млн.руб. Тел. 8-928-348-10-10; 8-928-358-10-10; С 10 до 18 ч. АН "КурортКМВ" Наш сайт: www.kurort-kmv.ru

1100.,п.Подкумок 28 кв.м. 1/1 эт. (Код объекта 68) квартира солнечная с большой кухней, разд. с/у, индивидуальное отопление. Расположение в тихом р-не с развитой инфраструктурой. Торг. +79285555929 "ВИП-Статус"

1600т.р Срочно продается 1 комн. квартира. 17 м2. с ремонтом. (Код объекта 426)

+79285555929 "ВИП-Статус"

900т.р.,Срочно продается 1 комната в р-не парка. Документально готова к продаже. (Код объекта 419) +79285555929 "ВИП-Статус"

2150т.р., Продается срочно 1ком. квартира 36кв.м, от проверенного затсройщика на пр.Победы, с живописным видом из окон. 79285555929 "ВИП-Статус"

1350т.р., Продается однокомн. квартира малогаборитная в р-не центрального рынка на 40лет Октября, 4 этаж кирпичного дома. В квартире сделаны все удобства, можно сразу. зайти и жить.(Код объекта 365) +79285555929 "ВИП-Статус"

1450т.р.,Продаю 1 комн. квартиру в 5 минутах ходьбы от парковой зоны и центра города. Старый фонд. Коммунальные услуги весна-лето- осень 400 рублей в месяц (+свет и вода по счетчикам). В 2019 году был произведен капитальный ремонт кровли. (Код объекта 370) 79285555929 "ВИП-Статус"

2400т.р., Цандера, 32 кв.м. 4/5 эт., косметический ремонт, санузел разд. Р-н с развитой инфраструктурой. Подойдет как для жилья, так и для сдачи. (Код объекта: 83086) +79285555929 "ВИП-Статус"

2250т.р., Продается 1-комн. квартира в строящемся доме в живописном р-не г. Кисловодска от проверенного застройщика. Материал при строительстве дома используется качественный, соблюдая все строительные нормы и правила. Дом монолитный, облицовка кирпич. В цену входит машиноместо в подземном гараже. Сдача дома 2 квартал 2021 года. Торг уместен.(Код объекта 362) +79285555929 "ВИП-Статус"

1100т.р., Продается в общем дворе однокомн. квартира ул.Революции, с отдельным входом(по документам доля дома). В квартире все удобства, отопление форсунка. К квартире имеется уч-к 1 сотка земли под огород. (Код объекта 259)

+79285555929 "ВИП-Статус"

1600т.р., квартира на земле, р-н Тельмана, 40 кв. м. хор. торг, 2 сот. земли в собственности., капит. гараж 6*8, все коммуникации.+79285555929 "ВИП-Статус"

***Старый фонд**

№7680 =Продается в ст/ф 2-комн. квартира по ул. Ксении Ге, 38, 1 эт./2 эт. дома, общ. пл. 60.9 кв.м, жилая 33,3 кв.м, две разд. комн. ванна туалет, отпление форсунка, кухня, прихожая, кладовая, сарай, подвал. Общ. двор на 3-х хозяев. Цена 1,2 млн. руб. Тел. 8-928-349-63-87, без посредников

№7692 2ком в ст/ф 40м, без ремонта, в/у, от парка 7 мин. Цена 1,5 млн. руб. Тел. 8-928-963-81-86

***Комнаты**

№7683 =Продается 1 комната пл. 12 кв.м, кухня, с/у + душевая кабина, общ. пл. 12 кв.м, ремонт, евроокна. Цена 850 тыс. руб. Тел. 8-938-316-57-14

***Дачи**

№2521 =Жилая дача в р-не Прудной с правом прописки, 20кв.м, коммуникации рядом, з/уч 6,5сот - собств., ост. Лермонтовская скала, цена 500. Тел. 928-635-55-59, 961-457-12-31

№7690 Дача недостроенная (Прудная, "Садовая балка"), 2 эт. От остановки 2 мин. 1-й эт. - гараж, ванна стиралка. Туалет на улице. Комнаты на 1 и 2 эт. Без ремонта. 7 соток земли в собств., ул. Прудная. Цена 2 млн. руб. Тел. 8-928-367-67-71

ООО "Стройжилсервис", г.Кисловодск, пер.Зашкольный, д.3, ИНН 2628036073, ОГРН 1022601320444
Заключение о соответствии Застройщика, проектная декларация и документы, относящиеся к Объекту строительства, опубликованы в сети "Интернет", в Единой информационной системе жилищного строительства, на сайте по адресу: www.наш.дом.рф, а также на сайте Застройщика в сети «Интернет» по адресу: www.sjs.su.

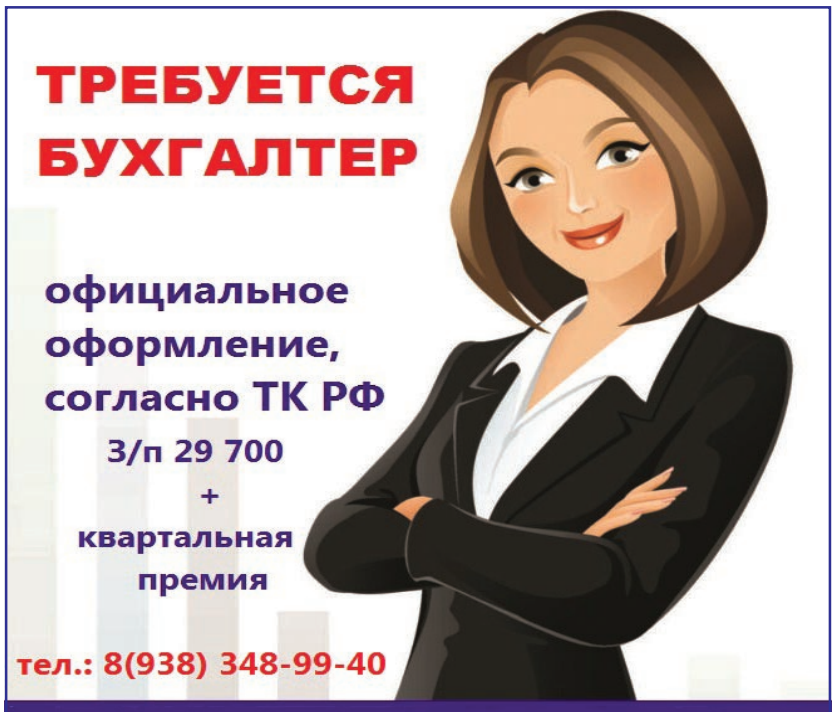

В Управляющую компанию "ЦЕНТР"

ВАКАНСИИ,

зарегистрированные в ГКУ "Центр занятости населения города-курорта Кисловодска" на 26.05.2021 года

Бухгалтер по договоренности з/п (руб.) от 12792 до 35000
Врачи различной специализации з/п (руб.) от категории и стажа
Воспитатель детского сада з/п (руб.) от категории и стажа
Главный специалист опыт работы, з/п (руб.) от 23000
Инженеры различной специализации опыт работы, з/п (руб.) от 12792 до 30000
Инспектор по кадрам опыт работы, з/п (руб.) от 18000
Методист (учебного заведения, музея) опыт работы, з/п (руб.) от 12792.
Преподаватели и учителя различной специализации, опыт работы з/п (руб.) от категории и стажа
Производитель работ (в строительстве), опыт, образование з/п (руб.) от 30000
Экономист, опыт з/п (руб.) от 20000
Юрисконсульт, опыт з/п (руб.) от 16500

Уважаемые работодатели!

ГКУ "ЦЗН г. Кисловодска" информирует о том, что в Ставропольском крае в 2021 году согласно Постановлению Правительства РФ от 13.03.2021 года № 362 реализуется мероприятие по предоставлению субсидий Фондом социального страхования РФ Работодателям (юридическим лицам и ИП).

Целью предоставления субсидий является частичная компенсация затрат работодателя на выплату заработной платы работникам, принятым из числа безработных граждан.

Субсидия выплачивается в три этапа по истечении 1-го, 3-го и 6-го месяцев с даты трудоустройства безработного до 01.12.2021 текущего года. Размер каждой выплаты на одного трудоустроенного составляет 16655,18 руб.

Для включения в программу необходимо направить заявление с приложением перечня свободных рабочих мест и вакантных должностей в Центр занятости через личный кабинет портала "Работа в России".

Центр занятости готов оказать содействие в подборе необходимых работников из числа безработных граждан.

Заявление на возмещение затрат, подписанное электронной подписью, подается работодателем в ФСС РФ через один месяц после даты, с которой безработный приступил к работе, но не позднее 1 ноября текущего года.

Свое решение о согласии (несогласии) участвовать в данной программе необходимо письменно за подписью руководителя сообщить в адрес электронной почты Центра: 14-czn@stavzan.ru

Обращаться по адресу: г. Кисловодск, ул. Жуковского, 8,
Телефоны для справок 6-73-54, 6-62-25, 6-54-78,
8(938)332-00-30, 8(938)308-90-20.

ПРОДОЛЖЕНИЕ ОБЪЯВЛЕНИЙ НА СТР. 12

ПРОДОЛЖЕНИЕ. НАЧАЛО ОБЪЯВЛЕНИЙ НА СТР. 7

ПРОДАЕТСЯ ДАЧА

СТ Юбилейное.
Два подъезда к даче, молодой сад, беседка, возможность прописки, вода, свет в доме (городская линия), газ до домика, до остановки 5 минут, хорошие соседи, земля в собственности.
Земельный участок 6 соток.
1 300 000 руб. Торг уместен.

Обращаться по телефону
8 928 373 00 53

№7694 Дача пл. 86 кв.м, в/у, 2-контурный котел + колонка, 3 комн., кухня 8 кв.м, душевая кабинка, новая крыша, навес, кафель, плитка. Постройка 3х4 для бани. Подвал. Пос. Нарзанный "Электрик". Цена 3,7 млн. руб. Тел. 8-928-306-15-57

№7696 Дача 2 эт., недострой, шлакоблоки, пл. под 100 кв.м и старый домик. Цена 2 млн. руб. Тел. 8-928-367-67-71

Дача, с/т Дружба. Расположена в 150м от ост. М16 (Луначарка). На зем.уч-ке 4,5 соток находится дачный домик 35,5 кв.м. Дача и земля в собственности, сделано межевание. Ширина уч-ка 10м. Вода на уч-ке. В домике веранда и 2 комнаты (16,8 и 10 кв.м.), потолок - 2,55м. Использовали как дачу. Соседи проживают постоянно. Цена - 850 000 руб. Тел. 8-928-348-10-10; 8-928-358-10-10; С 10 до 18 ч. АН "КурортКМВ" Наш сайт: www.kurort-kmv.ru

Дача, р-н ул.Фоменко (снт Восход). На зем.уч-ке 5 соток дачный домик 15 кв.м. и теплица. Земля и строения в собств-ти, вода на уч-ке. Уч-к ухожен, высажены молодые деревья (15 шт), грядки, плодородная земля. Домик новый, фасад-сайдинг, крыша-металлочерепица, стеклопакет. 600 м от магазина, остановки М28. Отличное предложение для отдыха и земледелия. Цена - 950 тыс.руб. Тел. 8-928-348-10-10; 8-928-358-10-10; С 10 до 18 ч. АН "КурортКМВ" Наш сайт: www.kurort-kmv.ru

Дача, р-н ул.Гагарина (снт За рулем). На зем.уч-ке 6 соток (в собственности) расположен дачный домик 25 кв.м. На уч-ке множество деревьев, кустарников, цветов. Цена - 1,5 млн.руб. Тел. 8-928-348-10-10; 8-928-358-10-10; С 10 до 18 ч. АН "КурортКМВ" Наш сайт: www.kurort-kmv.ru

500т.р., Срочно! Продается дача в Кисловодске. Рядом с домом выложен фундамент под пристройку, под домом подвал. Имеется сарай, огороженной сеткой. В доме есть свет и вода. Газа нет. Комната, балкон, кухня, туалет, ванна. Отопление - печка на дровах. На полу линолеум, стены: стяжка-штукатурка, окна - столярка. Дом в собственности, земли 4 сотки, не огорожен. +79285555929 "ВИП-Статус"

***Гаражи**

№0127 =В р-не Мясокомбината (начало) гараж пл. 30 кв. м., яма, ремонт, подвал под гаражом, оцинкованный, кровля, в идеал. сост. Тел. 2-05-81, 8-928-343-22-31

№0128 =Кап. гараж 2 уровня, сухой, по ул. Куйбышева в р-не Сбербанка, общ. пл. 68 кв. м., яма, свет, гараж на 2-3 авто. Цена договорная. Тел. 2-05-81, 8-928-343-22-31

№7523 =Продается капитальный теплый гараж в кооперативе по ул. Осипенко, пл. 28 кв.м, с подвалом пл. 22 кв.м. Цена 750 тыс. руб. Тел. 8-928-364-03-66

№9521 Кап. гараж в ГСК "Кисловодск-2", в р-не Мясокомбината, пл. 26,5 кв. м. Или сдам. Тел. 8-928-971-87-90

№7656 =Продам металл. гараж 17 кв.м, без земли, 8-906-474-73-53, Анатолий

***Участки**

№4528 =Продается зем. уч. 5,5 сот. в собств. По ИЖС в с/т "За рулем", газ, свет, вода на уч-ке, цена 1,2 млн. руб. Тел. 8-928-310-30-98

№3153 =Продается зем. уч-к 10,5 соток земли в собств., по ул. Революции. Цена 8,5 млн. руб. Тел. 8-928-310-30-98

№4504 =Продается зем. уч-к 15 соток в собств., ширина по фасаду 31,5м, в р-не ул. Марцинкевича. Цена 12 млн. руб. Тел. 8-928-310-30-98

№3345 =Зем. уч-к по ул. Декабристов, 25 соток, прямоугольной формы, все коммуникации рядом. Цена 23000000 руб. 8-928-653-27-28, 8-928-013-33-44

№0205 =Зем. уч-к по ул. Матросова (конец ул. Героев-Медиков), 14 соток в собственности, уч-к угловой, 28 м на 50 м, на уч-ке имеется старый жилой дом, Газ, свет и вода на уч-ке. Цена 5000000 руб. 8-928-653-27-28, 8-928-013-33-44

№0203 =Зем. уч-к по ул. Фоменко-3 линия.(за асфальтным заводом). Свет на уч-ке, вода и газ по меже. Расстояние от магазина "Дачный" (конечная 28 маршрутки) 500 метров. Уч-к в собственности. На уч-ке имеется 2-х комнатный вагончик. Цена 750000 рублей.8-928-653-27-28, 8-928-013-33-44

№0215 =Зем. уч-к по ул. Набережная, 9 соток в собственности, фасад 18 метров, на уч-ке имеется старый дом 50 кв.м. Газ, свет, вода, центральная канализация на уч-ке. От остановки "рынок Минутка" 50 метров. Цена 3800000 руб. 8-928-653-27-28, 8-928-013-33-44

№5553 Продается зем. уч-к в р-не ул. Седлогорская, 9 соток в собств. Назначение земли под ИЖС. Уч-к ровный, прямоугольный. Цена 1,6 млн. руб. Тел. 8-938-352-88-33

№6143 =Продается зем. уч-к 6 соток. Цена договорная. Тел. 8-928-340-83-95

№7612 =Зем. уч-к в п. Луначарский, есть приусадебный домик, 4 сотки в собств. Цена договорная. Тел. 8-938-304-96-99

№7667 Продается зем. уч-к по ул. Вашкевича, 3,5 сотки земли в собств., проект на стр-во жил. дома, в/коммун подведены, в т.ч. ц/к. Цена 3,7 млн. руб. Тел. 8-928-632-58-91

Зем.уч-к, ул.Энгельса, По документам - 6 соток, в фактическом пользовании - 7,5 соток. Целевое назначение - для ИЖС, вид права - собственность. Имеется въезд для авто. Подключены коммуникации: газ, вода, электричество. Уч-к ровный, открытый, солнечный. На уч-ке старый домишко под снос. Цена - 4млн.руб. Тел. 8-928-348-10-10; 8-928-358-10-10; С 10 до 18 ч. АН "КурортКМВ" Наш сайт: www.kurort-kmv.ru

Зем.уч-к около Свято-Никольского Собора, пл. - 1 сотка, земля в собственности (ИЖС), размер 10х10м, все центральные ком-ции подключены, сделано межевание. На уч-ке домишко под снос. Цена - 3 млн.руб. Тел. 9-81-41, 8-928-348-10-10; 8-928-358-10-10; С 10 до 18 ч. АН "КурортКМВ" Наш сайт: www.kurort-kmv.ru

600т.р., Срочно, продается 6 соток земли с Дачей на Садовой балке, в собственности, все коммуникации по меже. +79285555929 "ВИП-Статус"

600т.р., Зем. уч-к 6 соток в собственности, в экологически чистом р-не Кисловодска, в садовой балке, коммуникации по меже. Категория земли: садоводство (Код объекта 3359) +79285555929 "ВИП-Статус"

1200т.р., Зем. уч-к, р-н Чапаева, 15 соток земли в собственности, ИЖС, все коммуникации.+79285555929 "ВИП-Статус"

1450т.р., Поселок Белореченский, ул. Галаева, 9.2 сотки земли в собственности. Коммуникации по меже, торг+79285555929 "ВИП-Статус"

1500т.р.,Срочная продажа! СНТ "За Рулем" 6 соток в собственности. 6 соток, на уч-ке газ, свет, вода, небольшой дом 10кв.м. - все в собственности. Новый металлопрофильный забор, навес, плитка, заезд для машины. (Код обьекта 3382) +79285555929 "ВИП-Статус"

1600т.р., Уч-к, поселок Аликоновка, (Код объекта: 3044) 10 соток земли в собственности. ИЖС, коммуникации по меже.+79285555929 "ВИП-Статус"

2200т.р., Уч-к, р-н Чапаева, 8 соток земли в собственности. ИЖС на уч-ке имеется фундамент 13*15, под 3-х этажный дом. Все коммуникации. +79285555929 "ВИП-Статус"

2000т.р., СТ Неженский 60 соток в собственности ЛПХ +79285555929 "ВИП-Статус"

1700т.р., Срочно!!! Продается зем. уч-к 6 соток! Уч-к ИЖС. Пожизненное наследуемое владение, коммуникации по меже, на уч-ке имеется незавершенное строение.- Код объекта 261. +79285555929 "ВИП-Статус"

12000т.р., Уч-к, ул. К. Либкнехта / Куйбышева, 8 соток земли в собственности, все коммуникации. Стратегическое место. Уч-к находится на развилке, большой автотрафик, под любой магазин, гостиницу, автосервис, мойки, строительство многоэтажки. Дом на ч-ке каменный, пригодный для жилья. Земля в собственности, все коммуникации. Торг уместен. +79285555929 "ВИП-Статус"

13000т.р., Уч-к, р-н въезда 20 сот. земли хор. торг, в собств, ИЖС, под многоквартирный дом, земля в собственности. Все коммуникации. +79285555929 "ВИП-Статус"

***Помещения**

№7718 =Продается нежилое помещение пл. 193 кв. м., по пер. Зеркальному, под магазин, офис, спортзал. Цена 2500 тыс. руб. Возможен обмен на др. недвижимость. Тел. 8-928-367-60-67

№6104 =Продается кафе на ж/д вокзале, 150 кв.м (с перроном 200), 3-х фазный ток, вода. Есть торговая мебель: прилавки, витрины-прилавки ("+" и "-"). И все технологическое оборудование. Цена 15 млн. руб. Тел. 8-928-350-30-95

Помещение, ул.Седлогорская, 73 кв.м., 1/3-эт, все коммуникации. Срочно! Цена - 1 млн.руб. Тел. 8-928-348-10-10; 8-928-358-10-10; С 10 до 18 ч. АН "КурортКМВ" Наш сайт: www.kurort-kmv.ru

5800т.р., Продается помещение на 1 этаже многоэтажки, с новым евроремонтом, в привлекательном месте,с отдельным входом и хорошей парковкой! Делали для себя под медицинский центр-лабораторию. Можно использование под салоны, под офис, под миногостиницу. +79285555929 "ВИП-Статус"

7000т.р., помещение свободного назначения 330 кв.м. ул. Революции, хороший торг. все коммуникации.+79285555929 "ВИП-Статус"

***Меняю**

№7684 =Меняю 1 комнату 12 кв.м в общежитии на 1 комн. квартиру с доплатой. Тел. 8-938-316-57-14

***Куплю**

№0445 =Куплю недвижимость. Рассмотрю варианты. 8-928-653-27-28, 8-928-013-33-44

№0993 =Куплю 1-2-комн. квартиру. Тел. 8-928-310-30-98

№7668 Куплю любую недвижимость в Кисловодске. Тел 8-928-632-58-91

Куплю 1(2)-комн.квартиру. Быстро. Срочный выкуп. Наличный расчет. Тел. 8-928-348-10-10; 8-928-358-10-10; С 10 до 18 ч. АН "КурортКМВ" Наш сайт: www.kurort-kmv.ru

***Сниму**

№7580 Сниму длительно! Если у вас есть жилая дача, но нет на нее сил или времени - тогда мне нужно к вам! Хотите курочек, огурчиков-помидорчиков? Заведем, посадим, посеем-покушаем! Уход и заботу гарантирую. Надеюсь на взаимную порядочность. Тел. 8-962-424-14-55

***Сдаю**

№3083 Сдаю дом 3 комн., в/у, парковка, посуточно на любой срок, на длительный рабочим от 3 до 6 чел. Тел. 8-928-307-80-38 до 20 часов.

№5104 Сдается 1 эт. 2 эт. дома по ул. Гоголя. Тел. 8-928-936-13-56

№7659 =Сдаю дом пустой, 4 комн., кухня, мебель, посуда, въезд. Славянам. Тел 8-928-327-46-86

№2037 =Сдается 3-х комн. квартира на длительный срок. Мебель частично. 5 этаж, лифт, развитая инфраструктура. 10000 +счетчики. Есть парковка доп.оплата. +7925-18-18-837

№6889 Сдается 3-комн. квартира по пр. Победы, на 8 эт./14 эт. дома, лифт, ремонт, мебель, техника в долгосрочную аренду. Тел. 8-928-354-54-54, 8-938-354-54-54

№6987 Сдается 3-комн. квартира пл. 75 кв.м на длит. срок. Чистая. Мебель. Из техники: стир машина, холодильник. В стоимость аренды входит парковочное место на закрытой стоянке во дворе дома. Развитая инфраструктура. Школы, детские сады и круглосуточные магазины в шаговой доступности. Семья приветствуется. 15000 + вся "коммуналка". Тел. 8-925-181-88-37 Ватсап

№6235 =Сдается 2-комн. квартира по ул. Крепостной, 2 эт. (есть лифт), в/у, мебель + техника. Квартира шикарная, чистая. Цена 20 тыс. руб. + комм. услуги. Тел. 8-962-017-00-64

№7629 =Сдается 2-комн. квартира с ремонтом недалеко от парка в тихом дворе. 12 тыс. руб. + комм. Тел. 8-962-460-86-31, 8-928-371-01-70

№7495 Сдается, продается 1-комн. квартира в р-не сан. "Москва". Посуточно и на длит. срок. Тел. 8-928-982-53-71

№7582 =Сдается 1-комн. квартира в частном секторе, в/у, мебель, холодильник. Молодой семье без детей и одинокому человеку. Цена 11 тыс. (коммунальные входят). Тел. 8-928-361-73-43

№7673 Сдаю 1-комн. квартиру по ул. 40 лет Октября, полдома по ул. Марцинкевича. Тел. 8-928-312-17-90

№7365 Сдаю комнату в центре города на длит. срок аккуратной женщине. Недорого. Тел. 8-918-790-60-70

№7330 =Сдаю комнату на длит. срок под ключ, центр, р-н Свято-Никольского собора, в/у, быт. техника, 8 тыс. руб. (1-2 человека). Обяз-но без вредных привычек. Тел. 8-928-358-77-55, 7-94-72

№1480 =Сдается гараж в кооперативе "Солнечный" из бутового камня в 2-х уровнях на 2 а/м, общ. пл. 60 кв.м. Тел. 8-989-996-11-66

АВТОРЫНОК КМВ

***ПРОДАЮ**

№6144 =Продается а/м ДЭУ-НЕКСИЯ с документами на запчасти. Цена договорная. Тел. 8-928-340-83-95, 8-938-300-84-67

***МЕБЕЛЬ**

***ПРОДАЮ**

№6897 Продаются стулья - дерево, мягкие и жесткие от 1500 - 4500 руб. Тел. 8-928-349-83-73, 8-918-885-02-32

№7630 Продается мебель б/у (прихожая, шкаф, школьный уголок, диван). В хор. сост. Недорого. Тел. 8-938-308-24-69

№7641 =Продаю мебель б/у, сост. хор.: трельяж, диван раскладной, кровать дер. 1,5, шифоньер большой, книжный шкаф, вывоз с 1-го эт. Цена договорная. Тел. 8-928-315-57-39

№7678 =Продается диван б/у в хор. сост. Тел. 8-918-792-87-71

ЖИВОТНЫЕ

*** ПРОДАЮ**

№7070 =Отдам в добрые заботливые руки с ненавязчивым отслеживанием дальнейшей жизни котенка 2,5 месяца, мальчик, метис турецкой ангоры, молчун и малоежка, лоток на 5 +, окрас белоснежный. Тел. 8-928-340-19-00

№7176 Отдам в хорошие добрые заботливые руки кошечку Фросю, 6 мес., окрас черно-белый. Тел. 8-929-857-03-39

№7658 =Отдам в добрые руки щенков 1,5 месяца, обоих полов. Умные красивые охранники. Будут среднего размера. Сама привезу по КМВ. Тел. 8-928-378-59-08

***РАБОТА**

№3013 =Требуется рекламный менеджер для работы в информационном портале "На Водах". Опыт работы обязателен. Тел. 7-75-75

№4402 =Требуются дизайнеры со знанием Corell и Photoshop с опытом работы. Тел. 8-991-112-01-04, 8-928-345-42-54

№7390 =Требуются повара, официанты, посудницы. Тел. 8-928-963-92-55

№7549 =Требуется уборщик городской территории, официальное оформление, полный соц. пакет, предоставление инструмента, исполнительность, ответственность, трудолюбие, отсутствие вредных привычек. Оплата: от 16000 и выше + премирование. Обращаться по адресу: МБУ "ГЭС", г.Кисловодск, ул. Жуковского, 14, тел. 6-54-87

***ПОИСК**

№7129 Присмотрю за пожилым человеком за небольшую оплату. Тел. 8-988-702-81-85

№7534 =Ищу работу по уходу за пожилым человеком, желательно с проживанием. Оплата по договоренности. Тел. 8-928-251-17-27

№7632 =Одинокая женщина присмотрит за престарелым одиноким человеком. Порядочность и доброту гарантирую. Тел. 8-928-369-18-80

№7679 =Ищу работу сиделки. Тел. 8-928-396-31-42

СТРОИТЕЛЬСТВО, РЕМОНТ

***ПРОДАЮ**

№7185 =Выполню отделочные работы. Малярные. Гипсокартон, ламинат, линолеум. Тел. 8-928-304-24-09. Иван

***РАЗНОЕ**

***ПРОДАЮ**

№2032 =Продается инвалидная коляска, новая в упаковке. Тел. 8-928-365-14-82

№2935 Продаю лекарство от гепатита С. Тел. 8-928-340-69-97

№6356 =Продаются коллекция марок и картины в стиле "Авангард" русско-американской художницы Нины Валетовой. Тел. 8-928-353-37-98

№7655 =Продаются: куртки цв. черный, красный, р-р 44, 46 - по 500р.; платье вечернее цв. розовый для девочки 10 лет - 600р.; сарафан цв. розовый р-р 42-44 - 600р.; пиджак цв. белый для девочки 10 лет - 600р.; пиджак цв. белый с голубыми точками для мальчика 11 лет - 700р.; пиджак цв. белый с серой полоской для мальчика 11 лет - 700р.; костюм юбка с пиджаком цв. синий р-р 30 (пр-во Турция) для девочки 12-13 лет - 900р.; сапоги ботфорты цв. белый с мехом р-р 37 - 1000р.; туфли женские на высоком каблуке р-р 40 - 800р.; туфли детские для девочки р-р 32,29 - белые - по 600р.; туфли летние цв. бежевый р-р 38 - 600р. Тел. 8-988-753-88-73

№6395 Дверь деревянная без коробки. Р-р 2х0,7. Покрыта корабельным лаком. Цена 6000 руб. Тел. 8-918-885-02-32, 8-928-349-83-73

№6396 Дверь деревянная с коробкой, с петлями и ручкой. Р-р 2,06х0,67м. Покрыта корабельным лаком. Цена 5000 руб. Тел. 8-918-885-02-32, 8-928-349-83-73

№6397 Карниз. Длина 4м. Цвет белый с позолотой. Цена 3000 руб. Тел. 8-918-885-02-32, 8-928-349-83-73

№6398 Карниз. Основа эмалированная. Длина 2,15. Ручная работа, из бамбука. Есть жалюзи. Цвет коричневый. Цена 7000 руб. Тел. 8-918-885-02-32, 8-928-349-83-73

№6399 Рама деревянная без коробки. Новая. Р-р 131х113 см + форточка. Тел. 8-918-885-02-32, 8-928-349-83-73

№6400 Занавески (+ламбрикен) для кухни. Новые. Цвет белый, с шитьем. Цена 4000 руб. Тел. 8-918-885-02-32, 8-928-349-83-73

№6401 Набор: занавески и покрывала. Пр-во Греция. Новые. Тел. 8-918-885-02-32, 8-928-349-83-73

№6402 Одеяла шерстяные, верблюжьи, полутороспальные. Новые. 3 штуки. Цена 1,5 тыс. руб. и 2,5 тыс. руб. Тел. 8-918-885-02-32, 8-928-349-83-73

№6403 Пододеяльники, б/у. Цена 250 руб. Тел. 8-918-885-02-32, 8-928-349-83-73

№6404 Покрывала легкие. Цвет персиковый. В хор. сост. 2 штуки. Цена 300 руб. штука. Тел. 8-918-885-02-32, 8-928-349-83-73

№6405 Простынь полутороспальная. Цвет белый. Х/б. Цена 350 руб. Тел. 8-918-885-02-32, 8-928-349-83-73

№6404 Доска гладильная, устойчивая. 2 штуки. Цена 500 руб. Тел. 8-918-885-02-32, 8-928-349-83-73

№6407 Керосин авиационный 30 литров. Цена 300 руб. за 1 литр. Тел. 8-918-885-02-32, 8-928-349-83-73

ПРОДАЖА, ПОКУПКА

Продаются скамейки для двора, пластиковые столы, новые пластиковые стулья, стол кухонный, офисные шкафы, письменные столы. Тел. 8-928-350-30-95

Продаются крупные офисные растения. Высота от 2-х метров. Тел. 8-928-350-30-95

ПРОДАЕТСЯ ВЫТЯЖКА ИМПОРТНАЯ, НОВАЯ. ТЕЛ. 8-928-340-19-00

Продаю домашний ухоженный компьютер. Процессор Intel Core 2 duo, Оперативная память 4 Гб., Жесткий диск 120 Гб., Windows 7 64, Монитор 19 дюймов, колонки, клавиатура, мышь. Не дорого. Тел. 8-928-369-15-15

Продам журналы 50 - 60 годов. Цена договорная. 8-928-310-83-35 8-988-767-10-15

Куплю изделия Кисловодской сувенирной фабрики "Феникс" из рогов: панно, разные фигурки; шкатулки, светящиеся фосфорные фигурки. А также изделия из оргстекла. Тел. 8-928-350-30-95

Продается котел NAVIEN ACE - ТУРБО (2-контурный), мощность мин. 9,0 - макс. 16,0 КВт, отапливаемая площадь от 150 до 170 кв.м. Новый. Тел. 8-928-350-30-95

СКОРАЯ ПОМОЩЬ ВАШЕМУ КОМПЬЮТЕРУ

8-928-358-07-00

В ООО «СТРОЙЖИЛСЕРВИС»
г. Кисловодск

ТРЕБУЮТСЯ:

Прораб
Экономист
Бухгалтер з/п 25 тыс. Руб.
Геодезист
Механик автотранспорта
Диспетчер автотраспорта
Бетонщики (бригады бетонщиков) з/п от 40 тыс. руб.
Машинист крана

(87937) 7-26-25, 7-64-32, 8-928-358-87-00

№6408 Наборы в ванную комнату х/б и синтетика. Цена 1 тыс. и 1,5 тыс. руб. Тел. 8-918-885-02-32, 8-928-349-83-73

№6409 Подстилки на табуретки. Натуральная шерсть. Р-р 31х31 см. Новые. Цена 500 руб. за штуку. Тел. 8-918-885-02-32, 8-928-349-83-73

№6410 Шланг пластиковый гибкий, новые технологии. Морозоустойчивый. Длина 12,5 м, диаметр 3 см. Для поливов и стр-ва. Цена 3 тыс. руб. Тел. 8-918-885-02-32, 8-928-349-83-73

№6412 Палки для скандинавской ходьбы. Новые. Складные. Цена 1,6 тыс. руб. Тел. 8-918-885-02-32, 8-928-349-83-73

№6413 Мангал. Р-р: длина 1м, ширина 50см, выс. 25см. Металл сварной. Цена 2 тыс. руб. Тел. 8-918-885-02-32, 8-928-349-83-73

№6414 Гантели 5 кг, от 2 до 9 кг, б/у. Цена 1,5 тыс. руб. Торг. Тел. 8-918-885-02-32, 8-928-349-83-73

№6415 Тренажеры для ног разные. Заводские. Пр-во Россия. Очень прочные. Цена от 2 до 6 тыс. руб. Тел. 8-918-885-02-32, 8-928-349-83-73

№6416 Коврики гимнастические, для йоги. Новые. Цена 400 руб. и 800 руб. Тел. 8-918-885-02-32, 8-928-349-83-73

№6417 Волшебная кухня Шулы. Энциклопедия. Тел. 8-918-885-02-32, 8-928-349-83-73

№6418 Кулинарная книга. Энциклопедия. Тел. 8-918-885-02-32, 8-928-349-83-73

№6419 Изготовление пирожных и тортов. Тел. 8-918-885-02-32, 8-928-349-83-73

№6420 Азбука вязания. Энциклопедия. Цена 1 тыс. руб. за книгу. Тел. 8-918-885-02-32, 8-928-349-83-73

№6421 Советский энциклопедический словарь. Прохоров. 1984 год. Тел. 8-918-885-02-32, 8-928-349-83-73

№6422 Медицинская энциклопедия. 2-е переработанное дополненное издания. Академик Петровский. Тел. 8-918-885-02-32, 8-928-349-83-73

№6423 Эзотерическая литература, гадание на кофе, картах Таро. Тел. 8-918-885-02-32, 8-928-349-83-73

№6424 Книги по здоровью. Полноценная разносторонняя жизнь. Тел. 8-918-885-02-32, 8-928-349-83-73

№6425 Эзотерическая литература. Государство и право. Тел. 8-918-885-02-32, 8-928-349-83-73

№6426 Учебники по психологии и праву. Тел. 8-918-885-02-32, 8-928-349-83-73

№6427 DVD проигрыватель приставка. Тел. 8-918-885-02-32, 8-928-349-83-73

№6428 Музыкальный центр Panasonic, кассетный, DVD, две колонки. Тел. 8-918-885-02-32, 8-928-349-83-73

№6429 Радиотелефон Panasonic. Тел. 8-918-885-02-32, 8-928-349-83-73

№6430 Телевизор Samsung., и телевизор Panasonic. Р-ры 32х22. Цена 3,5 тыс. руб. Тел. 8-918-885-02-32, 8-928-349-83-73

№6431 Телевизор Рекорд. Небольшой. Р-ры 28-22. Цена 500 руб. Тел. 8-918-885-02-32, 8-928-349-83-73

№6433 Телевизор Ролсен. Небольшой, 2 штуки, р-ры 22х30. Цена 500 руб. Тел. 8-918-885-02-32, 8-928-349-83-73

№6436 Швейная машина "Чайка". С электроприводом. Цена 8 тыс. руб. Тел. 8-918-885-02-32, 8-928-349-83-73

№6437 Щетка для пылесоса. Новая. Турбощетка. Цена 1 тыс. руб. Тел. 8-918-885-02-32, 8-928-349-83-73

№6438 Столик деревянный, антиквартный. Пр-во Румыния. Цвет черный. Р-р 52х32х76 см. Ручная работа. Цена 10 тыс. руб. Тел. 8-918-885-02-32, 8-928-349-83-73

№6439 Стулья, дерево. Цена 1,5 тыс. руб. Тел. 8-918-885-02-32, 8-928-349-83-73

№6440 Тумбочка для обуви. Заводская. Новая. Цена 6 тыс. руб. Тел. 8-918-885-02-32, 8-928-349-83-73

№6441 Занавески дневные и ночные, готовые, новые. Тел. 8-918-885-02-32, 8-928-349-83-73

№6442 Сковородски чугунные. С крышкой и без крышки. Советские. Цена 1 тыс. и 2,5 тыс. руб. Тел. 8-918-885-02-32, 8-928-349-83-73

№6443 Купальники фирменные. Р-ры 42-48. Цена от 500 до 5 тыс. руб. Тел. 8-918-885-02-32, 8-928-349-83-73

№6444 Халаты медицинские, белые. Б/у. Хлопок. Р-ры 46-50. Цена 200 - 500 руб. Тел. 8-918-885-02-32, 8-928-349-83-73

№6445 Кушетка массажная и ортопедическая. Длина 187 см, ширина 60 см, выс. 48 см. Головной конец поднимается. Основа металл. Цена 5 тыс. руб. Тел. 8-918-885-02-32, 8-928-349-83-73

№6446 Мяч гимнастический, фирма Торнео. Диаметр 75 см. Выдерживает 200 кг. С насосом. Цена 1,5 тыс. руб. Тел. 8-918-885-02-32, 8-928-349-83-73

№6447 Мячи кожаные, наполнение пакля. Вес 500 г, 1 кг и 2 кг. Цена 1 тыс. и 1,5 тыс. руб. Тел. 8-918-885-02-32, 8-928-349-83-73

№6411 Продаются 1) Вафельница эл. 1,5 тыс. руб., плащ кожан крэг 46-48 в хор. сост. цена 5 тыс. руб. 2) шкаф электрич духовка ретро цена 6 тыс. руб. Тел. 8-918-885-02-32, 8-928-349-83-73

№6448 Палки гимнастические. Цена 200 руб. Тел. 8-918-885-02-32, 8-928-349-83-73

№6425 Продается эспандер. Тел. 8-918-885-02-32, 8-928-349-83-73

№6566 Продается детская прогулочная открытая коляска голубого цвета, б/у. Цена 2 тыс. руб. Тел. 8-918-885-02-32, 8-928-349-83-73

№6896 Продается матрац, 7 зон поддержки, в упаковке "Аскона" 160х200см. Цена 15 тыс. руб. Тел. 8-928-349-83-73, 8-918-885-02-32

№6935 Оконный блок стеклопакет, дерево масси с форточкой, новый, р-р 130х98х13см. Тел. 8-928-348-31-47

№6936 Оконный блок застеклен с форточкой, б/у, р-р 152х42х12см, 3 штуки. Тел. 8-928-348-31-47

№6937 Дверь межкомн. застекленная, врезан замок с ключами, р-р 200х80х4,5см. Тел. 8-928-348-31-47

№6938 Матрас для кровати на спиральных пружинах, р-р 185х80х20см, б/у, 2 шт. Тел. 8-928-348-31-47

№6939 Велосипед детский, б/у. Тел. 8-928-348-31-47

№7445 =Продаются велосипеды в отличном состоянии. Недорого. От 3 до 8 лет - 3 тыс. руб., от 5 до 16 лет - 6 тыс. руб., новые. Тел. 8-928-349-83-73, 8-918-885-02-32

№7465 Продаются: 1) куртки новые, осеннее-зимние, с капюшоном, котон+велюр, замш., р-р 52-54, цена 3200 руб. 2) подростковый полушубок с капюшоном, внутренняя сторона - мех. 3) обувь разная: р-р 36-39. Сапоги - полусапожки кожаные. Дешево. Туфли замшевые черные, каблук невысокий, р-р 37-38. Новые. Тел. 8-988-757-43-84, 8-928-379-26-01

№7577 =Продаются батареи б/у "Рифар молонит" 10 и 12 секций - 7 шт по 1500 руб. за батарею. Тел. 8-928-348-62-90

№7616 =Продаются 2 ковра 2мх1,40; ковролин 2мх1,40; матрац 1,87х1,16; костюм брючный. Тел. 8-928-630-96-75

№7623 =Продаю в отл. сост., практически новый телефон-факс. Недорого. Тел. 8-928-633-08-36

№9508 Новый мужской костюм серебристо-серого цвета(произ-во Финляндия) р-р 50 рост 1-2. Трюмо б/у, полирован., темно шоколадного цвета. Новый чешский дипломат черного цв., имитатор, глянцевый (р-р 44*32*10), новый нем. Набор из нержав стали, для кухни из 25 предметов в чемоданчике. Новый телефакс "Панасоник" черного цвета. Новый светильник 1-ламповый, на цепях, в упаковке, пр-во Москва. Скороварка -Минутка, объем 6л. (в упаковке). Новый набор туриста красного цвета из 24 предметов (посуда), новые стулья с высокой спинкой, отделанные велюром цвета слоновой кости (2 штуки). Ведро эмалированное. Новые женские замшевые высокие сапоги на меху черного цвета р-р 38, полнота 7, высота усточивого каблука 9 см (пр-во Австрия). Тел. 8-928-971-87-90

№7633 =Продается тепловой коврик с нефритовыми крошками. Новый в упаковке. Тел. 8-928-369-18-80

№7634 =Продается электроводонагреватель 80л, белый, работает от сети, новый. Марка Thermex. Цена 15 тыс. руб. Торг уместен. Тел. 8-928-828-24-25

№7644 =Продается инвалидная коляска в хор. сост. - 5000р.; ванна-простыня для инвалидов - 3000р.; диван б/у - 1000р. самовывоз; женская куртка и обувь, все новое, по 1000р. Тел. 8-928-363-82-20

№7660 Продается дешево мебель б/у, швейная машинка "Подольск" ножная. Тел. 8-938-316-42-99

№7661 Продается мебель б/у, кровати деревянные 4 штуки, столкнижка, шифоньер, холодильник, телевизоры, ковры 2х3 (2шт). Тел. 8-928-343-59-26

№7662 Продается лестница из дерева, выс. 3м. Тел. 8-928-343-59-26

№7685 =Продается: котел Фэроле (Италия) 2-контурный на запчасти; лестница алюминиевая - 5 т.р.; шволлер - 10 т.р.; чугунная ванна для замеса цемента; электрический чайник; термос - 300р; сервиз на 6 персон; овощной робот - 1000р; картина муз водопады - 1500р; радио - 500р; дивиди - 500р; муз центр с пультом - 1000р. Тел. 2-32-76, 8-928-821-25-39

***КУПЛЮ**

№6649 Покупаем макулатуру по 4 руб. за 1 кг, а также закупаем пластмассу. Тел. 8-928-819-42-66

№0877 =Покупаем дорого! Предметы старины, фарфоровые статуэтки, бронзу, Монеты императорской России и СССР. Столовое серебро, предметы из мельхиора и серебра, подстаканники, хрусталь, бинокли, шкатулки, сервизы, значки, нагрудные знаки, столовые наборы, самовары, подсвечники, будильники, часы, предметы быта. Тел. 7-28-53, 8-903-446-00-41

*УСЛУГИ

№4865 Объединение "Юный журналист" приглашает тех, кто желает развиваться духовно, сделать свой досуг познавательным и эмоционально ярким, приобрести первичные навыки профессии журналиста, поступить в ВУЗ на бюджетное отделение. Занятие ведет член Союза журналистов России, педагог высшей категории. Справки по телефону 8-905-492-77-87, Кисловодск

№6900 =Английский летом для школьников и дошкольников. Тел. 8-962-405-61-60

№2934 Кандидат наук. Репетитор. Иностранные языки. Физика, математика. Ул.Прудная. Можно по скайпу. Тел. 8-928-340-69-97

№6471 =Сантехник. Тел. 8-988-098-52-82

№7544 =Электрик. Тел. 8-928-369-14-32

№7672 Выполню печные и отделочные работы. Тел. 8-928-306-87-33

ЗНАКОМСТВА

№7128 Познакомлюсь с женщиной от 40-50 лет без вредных привычек для создания семьи. Вы добрая, отзывчивая, заботливая. Тел. 8-988-702-81-85

№7360 =Хочу познакомиться с армянкой. Тел. 8-988-702-81-85

№7372 Желаю встретить женщину дагестанской или армянской национальности 55-60 лет. Мужчина, 62 года, рост 172 см. Обращаться по тел. 8-928-924-91-25

№7472 =Мужчина 79 лет, энергичный, ищет спутницу жизни до 70 лет для совместного проживания. Тел. 8-909-750-65-13, 8-928-349-62-93

№7682 Парень познакомится с девушкой. Тел. 8-968-270-74-00

ТО ДА СЕ

№1448 =С благодарностью приму любую помощь для инвалида с детства. Тел. 8-909-774-67-08

№4125 Нуждающаяся семья: мать и инвалид детства будет благодарна за малейшую помощь, в том числе продуктовую. Тел. 8-909-774-67-08

№7579 Куплю или приму в дар: телевизор, холодильник, газовую плиту, водонагревательную колонку (проточную), миксер, блендер, кух стол со стульями, ковер, шторы, пылесос, постельное белье, пластиковые стол/стулья и другие предметы быта. Спасибо. Тел. 8-962-424-14-55

УСЛУГИ

ПОКОС ТРАВЫ.
Культивирование огородов.
Тел. 8-928-300-23-06

Объявляем набор детей в ансамбль Кавказского танца "Алания".
Запись по тел. 8-928-375-12-11, 8-918-755-69-81

УБОРКА КВАРТИР И ДОМОВ. НЕДОРОГО.
Тел. 8-928-638-79-02

ДЮСШ "Старт" г. Кисловодска ведет набор мальчиков и девочек в секцию бокса.
8-928-353-33-01

Инструктор ЛФК на базе мед. образования высшей категории со стажем (имеются "корочки"). Полная занятость, неполная занятость, спасатели в бассейн. Индивидуальные занятия на дому.
Тел. 8-928-349-83-73, 8-918-885-02-32

Профессиональная химчистка мягкой мебели. Выезд на дом в удобное для клиента время. Профессиональный клининг помещений.
Тел. 8-928-357-12-10

ГРУЗО ПЕРЕВОЗКИ,
автомобиль "Газель"
Тел. 8-928-300-23-06

Репетитор для дошкольников. Подготовка к школе. Развитие интеллекта. Индивидуальные занятия по обучению математике, чтению.
Тел. 8-928-375-95-98

Пою армянские песни и представляю свои стихи. В ресторанах и на свадьбах.
Тел. 8-928-638-79-02

ГРУЗОПЕРЕВОЗКИ ПО ГОРОДУ от 300 РУБ. ВЫВОЗ МУСОРА, ГРУЗЧИКИ.
ТЕЛ. 8-918-775-03-39

АНГЛИЙСКИЙ ЛЕТОМ ДЛЯ ШКОЛЬНИКОВ И ДОШКОЛЬНИКОВ. Индивидуально. Недорого.
Тел. 8-905-418-61-60

На Водах **№ 21**

КУПОН

ПЛАТНОГО ЧАСТНОГО ОБЪЯВЛЕНИЯ

Раздел _____

Текст _____

_____

_____

_____

_____

телефон _____

Объявления и замечания по ним принимаются:
Понедельник - четверг с 9.00 до 17.00,
пятница - с 9.00 до 15.00,
перерыв с 13.00 до 14.00,
ВНИМАНИЕ! Новый номер: 7-69-88

количество выпусков

ЗАПОЛНЕННЫЕ РАЗБОРЧИВО КУПОНЫ ПРИНИМАЮТСЯ ПО АДРЕСУ:
г.Кисловодск, ул.Героев Медиков, 12, тел. (879-37) 7-69-88.

РЕДАКЦИЯ

Главный редактор О.Г. АКОПЯН — 7-75-75 кисловодск, 8-928-358-07-00

Верстка и дизайн Ф.Е. ЛЕБЕДЕВ

КОММЕРЧЕСКИЙ ОТДЕЛ:

Коммерческий директор А.Б. АКОПЯН — 7-75-75 кисловодск, 8-928-350-30-95

Зав. отделом рекламы Р.Р. ФЕДЯЕВ — 7-75-75 кисловодск, 8-999-631-02-14

Отдел объявлений — 7-75-75 кисловодск

АДРЕС РЕДАКЦИИ:
г. Кисловодск, ул. Героев Медиков, 12,
e-mail: navodah@yandex.ru
Информационный портал: www.navodah.info

16+

ИЗДАНИЕ ЗАРЕГИСТРИРОВАНО УПРАВЛЕНИЕМ ФЕДЕРАЛЬНОЙ СЛУЖБЫ ПО НАДЗОРУ В СФЕРЕ СВЯЗИ, ИНФОРМАЦИОННЫХ ТЕХНОЛОГИЙ И МАССОВЫХ КОММУНИКАЦИЙ ПО СКФО 2 МАРТА 2015 Г. РЕГИСТРАЦИОННЫЙ НОМЕР ПИ №ТУ 26-00559

ГАЗЕТА ИЗДАЕТСЯ С 25 ДЕКАБРЯ 1996 Г.
УЧРЕДИТЕЛЬ И ИЗДАТЕЛЬ
ИП АКОПЯН Аида Борисовна
г. Кисловодск, ул. Героев Медиков, 12
Специализация: рекламное издание

Отпечатано в типографии:
ООО "Издательство "Южный регион"
г. Ессентуки, ул. Никольская, 5А
Номер подписан в печать 31.05.21
Время подписания:
по графику 18.00, фактическое 18.00
Заказ №
Тираж 5000 экз.
Цена свободная

ТОЧКА ЗРЕНИЯ АВТОРОВ МОЖЕТ НЕ СОВПАДАТЬ С ПОЗИЦИЕЙ РЕДАКЦИИ.
ЗА СОДЕРЖАНИЕ РЕКЛАМНЫХ ТЕКСТОВ РЕДАКЦИЯ ОТВЕТСТВЕННОСТИ НЕ НЕСЕТ.
МАТЕРИАЛЫ ВНЕШТАТНЫХ АВТОРОВ РАССМАТРИВАЮТСЯ РЕДАКЦИОННОЙ КОЛЛЕГИЕЙ, ОСУЩЕСТВЛЯЮЩЕЙ ИХ ОТБОР И НЕОБХОДИМУЮ КОРРЕКТУРУ ДЛЯ ПУБЛИКАЦИИ. РУКОПИСИ НЕ ВОЗВРАЩАЮТСЯ.

АГЕНТСТВО ЗНАКОМСТВ "РАНДЕВУ"

МУЖЧИНЫ

ГЕННАДИЙ. 54-190-100, карие, обр. высшее, юрист, гос. служащий , без мат. и жил. Проблем, понимающий, разведен, курит. Ессентуки, Дом, один. Авто - Иномарка. Позн. от 40 до 55, сред. роста и тел. для с/о, брака. Переезд к мужчине. Агентство "РАНДЕВУ" 8(8793) 33-87-15 и 8-906-440-10-36

ВЛАДИМИР, 70-163-63, с проседью, карие, высшее, вдовец, без м/п и ж/п, добрый, ласковый, Иноземцево, 2-хком. Квартира, один, переезд к нему, познаком. С женщиной от 62 до 70 лет, сред. роста и тел. для с/о, брака. Агентство "РАНДЕВУ" 8(8793) 33-87-15 и 8-906-440-10-36

ПАВЕЛ,60/184/80, полковник в отставке, без мат. и жил. проблем, добрый, открытый, Стрелец, проживает в Пятигорске, своя квартира, живет один, авто. Познакомится с женщиной 50-60 лет, среднего роста, ближе к стройной, переезд желательно к мужчине в квартиру. Агентство "РАНДЕВУ" 8(8793) 33-87-15 и 8-906-440-10-36

АЛЕКСЕЙ, 46/183/100, русский, без мат. и жил. проблем, экономист, 2 высш. образования, Телец, без в/п., разведен, добрый, открытый, ласковый, иномарка, живет в Пятигорске один в доме. Познакомится с доброй, милой женщиной 40-50 лет, среднего роста и телосложения, для сер. отношений, брака, переезд к мужчине в дом. Агентство "РАНДЕВУ" 8(8793) 33-87-15 и 8-906-440-10-36

НИКОЛАЙ, 74/173/75, лысый, кареглазый, средне-специальное образование, пенсионер, вдовец, без мат. и жил. проблем, добрый, открытый, свой дом в Пятигорске, авто. Познакомится с женщиной 65-75 лет, среднего роста и телосложения, переезд к мужчине в дом. Агентство "РАНДЕВУ" 8(8793) 33-87-15 и 8-906-440-10-36

ДАВИД, 42/182/96, разведен, Телец, высш. обр., работает в строительстве, добрый, ласковый, порядочный, живет в Пятигорске в своем доме один. Познакомится с женщиной 35-42 лет, доброй ласковой, телосложение близко к стройной, для серьезных отношений и брака, переезд по желанию. Агентство "РАНДЕВУ" 8(8793) 33-87-15 и 8-906-440-10-36

НИКОЛАЙ 78/172/72, с проседью, голубые, обр. ср., пенсионер, вдовец, без м/п и ж/п, добрый, спокойный, без в/п, Козерог, любит природу, село Вин Сады. Дом, живет один, авто. Познакомится с женщиной от 70 до 77 лет, ср. роста и телосложения. Переезд по желанию. Агентство "РАНДЕВУ" 8(8793) 33-87-15 и 8-906-440-10-36

АЛЕКСАНДР, 70/172/75, седой, голубоглазый, высш. образ., инженер-электрик, пенсионер, без в/п и мат. и жил.. проблем, добрый, порядочный, Дева, проживает в Пятигорске один в однокомнатной квартире. Познакомится с женщиной 58-65 лет, среднего роста и телосложения, для серьезных отношений и брака, переезд желательно к мужчине. Агентство "РАНДЕВУ" 8(8793) 33-87-15 и 8-906-440-10-36.

АНДРЕЙ 53/173/73, темно русый, образование среднее техническое, и/п, разведен, Близнецы, без м/п и ж/п, спокойный, умный, преданный, курит, любит спорт, имеет авто джип, проживает в г. Железноводск. Дом с детьми, познакомится от 37 до 47 лет, ближе к стройной, для с/о, брака. Переезд к мужчине в дом. Агентство "РАНДЕВУ" 8(8793) 33-87-15 и 8-906-440-10-36.

СТАНИСЛАВ 49/170/90/ русский, голубоглазый, о/в адвокат, юрист, Овен, без в/п. без м/п, ж/п, добрый, понимающий, любит туризм. Кисловодск, 3-комн. квартира, иномарка, Познакомится от 37-46, ближе к стройной. Добрая, порядочная, славянка. Переезд по желанию. Агентство "РАНДЕВУ" 8(8793) 33-87-15 и 8-906-440-10-36.

НИКОЛАЙ ИВАНОВИЧ 68/175/71 с проседью, карие, о/сред.-тех. Автомеханик. разведен, без в/п. без м/п, ж/п, энергичный, общительный, спортивный. Водолей, любит горные лыжи. Пятигорск, познакомится от 52-62, среднего роста и тел-я, переезд к женщине. Агентство "РАНДЕВУ" 8(8793) 33-87-15 и 8-906-440-10-36.

АЛЕКСАНДР 60/172/85 седой, голубые, о/с, воен. пенсионер, работает, разведен, без в/п, без м/п, ж/п, спокойный, добрый, Лев, Железноводск, на квартире. Любит горы, пешие прогулки. познакомится от 57-62, среднего роста, ближе к стройной, для с/о, брака. переезд к женщине. Агентство "РАНДЕВУ" 8(8793) 33-87-15 и 8-906-440-10-36.

АНАТОЛИЙ ВЛАДИМИРОВИЧ 71/170/64 русый, серо-голубые, о/выс. Тех., Минводы, 1-комн. кв-ра, один, разведен, без м/п, ж/п, Скорпион, курит, авто, добрый, понимающий, познакомится от 64-70, славянкой, переезд по желанию. Агентство "РАНДЕВУ" 8(8793) 33-87-15 и 8-906-440-10-36

ВЛАДИМИР 69/184/85 шатен, карие, разведен, о/с - спец., без в/п, без м/п, ж/п, авто, добрый, понимающий, Пятигорск, 1-комн. кв-ра, один. познакомится от 58-67 среднего роста и тел-я, переезд возможен к нему. Агентство "РАНДЕВУ" 8(8793) 33-87-15 и 8-906-440-10-36

АРТУР 42/175/83/ армянин, брюнет, карие, о/средне-спец., зав. Складом, без в/п, без м/п, ж/п, женат не был, детей - нет, Рак. Любит музыку, неконфликтный, добрый, простой, спортивный, Пятигорск, дом, познакомится от 35-40, среднего роста и теля, доброй, открытой, понимающей, для с/о, брака, рождения детей. Переезд к нему. Агентство "РАНДЕВУ" 8(8793) 33-87-15 и 8-906-440-10-36

АНДРЕЙ 60/182/90, с проседью, карие, разведен, телец, без м/п и ж/п, добрый, работает в МЧС, Пятигорск. Дом, один, авто, познакомится от 50-60 лет, среднего роста и телосложения. Милой, любящей для с/о, брака, переезд к мужчине. Агентство "РАНДЕВУ" 8(8793) 33-87-15, т. 8-906-440-10-36

ВЛАДИСЛАВ 49/176/92, русский, голубые, разведен. Козерог, без в/п, без м/п и ж/п, обр. высшее - адвокат, понимающий, добрый. Кисловодск, 2-х ком. Кв-ра, один, авто. Познакомится от 40-52 лет, среднего роста и телосложения, переезд к мужчине. Агентство "РАНДЕВУ" 8(8793) 33-87-15, т. 8-906-440-10-36

НИКОЛАЙ 63.175.75. разведен. без м. и ж.проблем. Козерог, добрый, ласковый, понимающий, проживает в Кисловодске своя 2 квартира живет один. обр.высшее пенсионер. водит авто. Познакомится с женщиной от 55 до 65 лет. ср.тел для с.отношений, переезд только к нему в квартиру. Агентство "РАНДЕВУ" 8(8793) 33-87-15, т. 8-906-440-10-36

ИГОРЬ 59. 186.80. шатен, кареглазый, обр.высшее. предприниматель. без м.п.и ж.п. водит иномарку. своя фирма. разведен. Телец, без в.п.проживает Кисловодске дом живет один. Познакомиться от 50 до 58. ср.роста и тел. переезд только к мужчине в дом. Агентство "РАНДЕВУ" 8(8793) 33-87-15, т. 8-906-440-10-36

НИКОЛАЙ 63.175.75. разведен. без м.и ж.проблем. Козерог. добрый. ласковый. понимающий. проживает в Кисловодске своя 2 квартира живет один. обр.высшее пенсионер. водит авто. Познакомится с женщиной от 55 до 65 лет. ср.тел для с.отношений. переезд только к нему в квартиру. Агентство "РАНДЕВУ" 8(8793) 33-87-15 и 8-906-440-10-36

ИГОРЬ 59.186.80. шатен. кареглазый.обр.высшее. предприниматель. без м.п.и ж.п. водит иномарку. своя фирма. разведен. телец.без в.п.проживает Кисловодске дом живет один. познакомиться от 50 до 58. ср.роста и тел. переезд только к мужчине в дом. Агентство "РАНДЕВУ" 8(8793) 33-87-15 и 8-906-440-10-36

ЛЕВ ВАСИЛЬЕВИЧ 80.175.80.седой, карие.обр ср.вдовец пенсионер детей нет добрый понимающий ласковый живет у родственников. познакомиться с женщиной от 70 до 80 лет ср.роста и тел.-нация роли не играет переезд к женщине. Агентство "РАНДЕВУ" 8(8793) 33-87-15 и 8-906-440-10-36

Евгений 49.180.90 седой. обр ср. Водитель. разведен.без м.п и ж.п. добрый ласковый Рак курит п. Иноземцево дом живет один авто познакомится с женщиной от 46 до 54 лет ср роста и телосложения. Переезд к мужчине в дом. Агентство "РАНДЕВУ" 8(8793) 33-87-15 и 8-906-440-10-36

ЭДУАРД 63.175.90 разведен. Шатен. карие Телец понимающий ласковый добрый живет один в своей квартире Пятигорск, курит, детей нет, познакомится с женщиной от 56 до 65 лет ср.р.ср.т для с.о.брака переезд к мужчине. Агентство "РАНДЕВУ" 8(8793) 33-87-15 и 8-906-440-10-36

АНДРЕЙ ВЛАДИМИРОВИЧ 54 176 76 шатен карие обр среднее и п свои бизнес строительный. недвижимость разведен живет с сыном 12 лет Железноводск в частном доме авто познакомится с женщиной от 40 до 53 ближе к стройной переезд только к мужчине в дом. Агентство "РАНДЕВУ" 8(8793) 33-87-15 и 8-906-440-10-36

АЛЕКСАНДР ПАВЛОВИЧ 60.178.67. Русый, зеленые пенсионер детей нет дева разведен обр высшее медицинский. доброжелательный. спокойный. без в.п.без м.п. проживает Железноводск квартира 1к живет один. познакомится с женщиной от 56 до 66 ср.роста не полной для серьезных отношений переезд по желанию. Агентство "РАНДЕВУ" 8(8793) 33-87-15 и 8-906-440-10-36

АЛЕКСЕЙ ЮРЬЕВИЧ 48 185.100 лысый карие обр высшее экономика работает в организации разведен телец без в.п и м.п авто любит лыжи и спорт спокойный адекватный проживает Пятигорск дом живет один. познакомится с женщиной от 34 до 48 ср роста и телосложения для брака и серьезных отношений переезд только к мужчине в дом. возможно рождении ребенка. Агентство "РАНДЕВУ" 8(8793) 33-87-15 и 8-906-440-10-36

ДМИТРИЙ ВАЛЕРЬЕВИЧ 50.170.70 брюнет карие. Разведен Козерог детей нет спокойный умный преподаватель образ высшее Козерог без в.п и без м.п проживает в Минеральные Водах дом. познакомится с женщиной от 37 до 46 лет нация роли не играет, не полной, переезд по желанию. Агентство "РАНДЕВУ" 8(8793) 33-87-15 и 8-906-440-10-36

АНДРЕЙ АЛЕКСАНДРОВИЧ 41 186 90 с проседью серые обр ср тех мастер отделочник, детей нет, разведен, стрелец понимающий однолюб курит. без м.п и ж.п г Кисловодске дом живет один познакомиться с женщиной от 34 до 44 лет нация роли не играет доброй и ласковой с переездом к нему в дом. Агентство "РАНДЕВУ" 8(8793) 33-87-15 и 8-906-440-10-36

ВИКТОР НИКОЛАЕВИЧ 64.183.90седрй голубые образование высшее медицинский. пенсионер. работает. авто.без м.п и ж.п работающий спокойный добрый проживает в Пятигорске дом живет один Лев любит спорт познакомится с женщиной от 50 до 60 лет ср.роста не худая. переезд только к мужчине нация роли не играет. Агентство "РАНДЕВУ" 8(8793) 33-87-15 и 8-906-440-10-36

ВЛАДИМИР ФЕДОРОВИЧ 67 178 90 шатен, карие, обр высшее юридическое, служит, без в.п и м.п и ж.п разведен телец любит природу путешествия авто Пятигорск спокойный адекватный познакомится сдоброй и открытой простой женщиной для серьезных отношений от 60 до 67 ср роста и тел. Переезд к женщине. Агентство "РАНДЕВУ" 8(8793) 33-87-15 и 8-906-440-10-36

СЕРГЕЙ ВАЛЕРЬЕВИЧ 80.173.75 лысый голубые, обр высшее, инженер механик, военный пенсионер майор вдовец без в.п и м.п и ж.п обеспечен честен. спокоен. вдовец, дочь взрослая, отдельно. лев любит природу авто проживает в Пятигорске в квартире один, познакомится с женщиной от 70 до 80 лет ср.роста и тел., доброй и понимающей славянкой, переезд к женщине или по желанию. Агентство "РАНДЕВУ" 8(8793) 33-87-15 и 8-906-440-10-36

НИКОЛАЙ ИВАНОВИЧ 79.175.75 с проседью, голубые, обр. ср., вдовец, пенсионер, добрый открытый, Козерог, любит природу, без в.п и м.п и ж.п, обеспечен авто живет один, Винсады, дом. дети взрослые, отдельно, познакомиться с женщиной от 70 до 78 лет ср.роста и тел, нация роли не играет, переезд только к мужчине в дом. Агентство "РАНДЕВУ" 8(8793) 33-87-15 и 8-906-440-10-36

НИКОЛАЙ ГРИГОРЬЕВИЧ 78 180 80 русый и кареглазый, обр высшее, пенсионер, Водолей, без в.п и м.п и ж.п, обеспечен полностью добрый открытый живет один в доме в г Михайловске, дети отдельно, вдовец, познакомится с женщиной от 70 до 78 лет, ближе к стройной для брака и серьезных отношений, переезд только к мужчине в дом. Агентство "РАНДЕВУ" 8(8793) 33-87-15 и 8-906-440-10-36

ВЛАДИМИР РОМАНОВИЧ 74 176 75 с проседью серые обр высшее пенсионер без в.п и м.п и ж.п, обеспечен, честен, спокоен, детей нет, Рак, п.Иноземцево, квартира, живет один, любит природу и пешие прогулки, познакомится от 60 до 70 лет ср роста и тел переезд по желанию - можно к мужчине для серьезных отношений. Агентство "РАНДЕВУ" 8(8793) 33-87-15 и 8-906-440-10-36

СЕРГЕЙ ВЛАДИМИРОВИЧ 47 178 80 русый обр ср и.п.понимающий заботливый. разведен рак. без в.п и м.п и ж.п любит горы и активный образ жизни, спорт. авто, познакомиться с женщиной от 36 до 46 лет ближе к стройной переезд по желанию, желательно к мужчине в квартире. Агентство "РАНДЕВУ" 8(8793) 33-87-15 и 8-906-440-10-36

ЖЕНЩИНЫ

МАРИНА, 55-163-63, русская, зеленые.2 высших, разведена, без м/п и ж/п, мед. Работник, заботливая, спокойная, Ессентуки, 4-х комнатная, одна, позн-ся от 55 до 65 лет, от 175 рост, понимающим. Для с/о, брака, переезд к женщине. Агентство "РАНДЕВУ" 8(8793) 33-87-15, т. 8-906-440-10-36

ВАЛЕНТИНА, 67-168-80, блондинка, карие, обр. средне - спец-е, вдова, добрая, чистоплотная, Лев, без в/п, без м/п и ж/п, Кисловодск, дом, одна, позн. от 67 до 75 лет,

среднего роста и телосложения, нация роли не играет, для с/о, брака, переезд к женщине. Агентство "РАНДЕВУ" 8(8793) 33-87-15, т. 8-906-440-10-36

НАТАЛЬЯ, 50-170-80, блондинка, серые, обр. среднее, маникюрша, разведена. без м/п и ж/п, Рыбы, курит, Пятигорск, 3-х ком. Квартира, одна, хорошая хозяйка, ласковая, позн. от 50 до 60 лет. От 180см. и выше, среднего телосложения, непьющим, переезд по желанию. Агентство "РАНДЕВУ" 8(8793) 33-87-15, т. 8-906-440-10-36

ЛАРИСА, 70-155-77, рыжая, обр. среднее. Балетмейстер , вдова, без в/п, без м/п, и Ж/п, Телец, добрая, мягкая. Кисловодск, дом. Одна. Позн. от 60 до 80 лет, , среднего роста и телосложения, добрым . Переезд к женщине для с/о, брака. Агентство "РАНДЕВУ" 8(8793) 33-87-15, т. 8-906-440-10-36

ВАЛЕНТИНА 77/168/75, блондинка, зеленые, обр среднее мед., пенсионерка, вдова, спокойная, добрая, без в/п, без м/п. Кисловодск, живет одна, 1-комн. квартира. Познакомится с мужчиной от 75 до 80 лет, ср. роста и телосложения, порядочным, русским. Переезд по желанию. Агентство "РАНДЕВУ" 8(8793) 33-87-15 и 8-906-440-10-36

ИРИНА, 52/170/85, шатенка, кареглазая, добрая, открытая, понимающая, с чув-м юмора, работает на госслужбе, без мат. и жил. проб., разведена, дети взрослые, живут отдельно, своя квартира в Минводах. Познакомится с мужчиной 48-55 лет, сред. сложения, рост от 175, добрым, открытым, понимающим, переезд по желанию. Агентство "РАНДЕВУ" 8(8793) 33-87-15 и 8-906-440-10-36

ОКСАНА, 56/165/58, русая, голубоглазая, добрая, мягкая, ласковая, вдова, детей нет, проживает в Пятигорске, живет одна в своей квартире, Рак, без мат. и жил. проблем, работает бухгалтером. Познакомится с мужчиной 55-67 лет, среднего роста и телосложения, добрый, открытый, ласковый, понимающий, только русский, переезд по желанию. Агентство "РАНДЕВУ" 8(8793) 33-87-15 и 8-906-440-10-36

ТАТЬЯНА 62/166/77, блондинка, серые, образование среднее специальное медицинское, работает в медицине, вдова, без м/п и ж/п, без в/п, простая, понимающая. Проживает г. Кисловодск, одна в 3-комн. квартире. Познакомится от 60 до 72 лет, среднего роста, среднего телосложения от 175 см и выше, неполным, русским. Переезд возможен к женщине. Агентство "РАНДЕВУ" 8(8793) 33-87-15 и 8-906-440-10-36

ИРИНА 50/160/77, шатенка, зеленые, образование высшее, работает на гос службе, вдова, без в/п, без м/п и ж/п, Лев, верная, умная, хорошая хозяйка. г. Ессентуки, квартира, живет одна, водит авто. Познакомится от 48-65 лет, среднего роста и телосложения, нация роли не играет. Переезд по желанию. Агентство "РАНДЕВУ" 8(8793) 33-87-15 и 8-906-440-10-36

АЛЛА 54/175/85/ блондинка, карие, о/в, работает на гос. службе зам. дир., развелена, добрая, ласковая, Водолей, Ессентуки, Дом, с дочкой 13 лет. Познакомится от 52 до 65 - от 175 и выше, среднего телосложения, добрым, ласковым. Переезд возможен и к женщине. Агентство "РАНДЕВУ" 8(8793) 33-87-15 и 8-906-440-10-36

АННА БОРИСОВНА 66/167/80 блондинка, серые, о/с, пенсионерка, разведена, Кисловодск, 2-комн. кв-ра, одна. Добрая, спокойная, Телец, без в/п. без м/п, ж/п. Познакомится от 64-70 среднего телосложения, только русский. Переезд по желанию. Агентство "РАНДЕВУ" 8(8793) 33-87-15 и 8-906-440-10-36

ЕЛЕНА 52/164/65/ шатенка, карие. Обр. средне-спец. имеет свой бизнес, разведена. Порядочная, добрая, открытая, Скорпион, без в/п. без м/п, ж/п, Кисловодск, 2-комн. кв-ра, одна, иномарка, познакомится от 48-60 ср. роста и тел. переезд возможен и к женщине. Агентство "РАНДЕВУ" 8(8793) 33-87-15 и 8-906-440-10-36

НАТАЛЬЯ 50/170/80, блондинка, серые, обр. средне-спец. разведена, курит. Рыбы, без м/п и ж/п, авто Понимающая, добрая. Пятигорск, 3-х комн. квартира, познакомится от 50-до 60, от 178 см., среднего телосложения, русский, для с/о, брака, переезд по желанию. Агентство "РАНДЕВУ" 8(8793) 33-87-15, т. 8-906-440-10-36

КАТЕРИНА 51/158/52, русская, серые. Обр. высшее - врач, без в/п, без м/п и ж/п, детей нет, замужем не была, адекватная, умная, стрелец. Пятигорск, 2-х комн. квартира, одна, познакомится от 49-до 60 лет, сред. Роста и телосложения. Переезд по желанию. Агентство "РАНДЕВУ" 8(8793) 33-87-15, т. 8-906-440-10-36

МАРИЯ 46.165.65 шатенка карие обр сред, .двое детей, разведена Лев без в.п.без м.п.спокойная хозяйственная любит горы Пятигорск свой дом. Познакомится от 43 до 55 от 175 и выше нация роли не играет, переезд по желанию. Агентство "РАНДЕВУ" 8(8793) 33-87-15 и 8-906-440-10-36

ЛЮБОВЬ ДМИТРИЕВНА 64 165 63 блондинка зеленые обр высшее врач вдова спокойная преданная лев без в.п., любит путешествия живет в Москве одна в своей квартире познакомится от 60 до 74 лет только русский добрый понимающий, переезд по желанию возможно в Москве к женщине. Агентство "РАНДЕВУ" 8(8793) 33-87-15 и 8-906-440-10-36

АННА ПЕТРОВНА 58 155 57 блондинка зеленые обр высшее пенсионер и работает вдова Лев любит спорт без в п добрая открытая живет Пятигорск одна в доме познакомится от 55 до 70 лет ср роста и тел нация роли не играет, переезд по желанию. Агентство "РАНДЕВУ" 8(8793) 33-87-15 и 8-906-440-10-36

ТАТЬЯНА НИКОЛАЕВНА 63 166 77 блондинка серые обр ср медицинский вдова без в.п простая и скромная, Близнец, Кисловодск, живет одна, квартира 3 комнаты, познакомится от 60 до 75 лет, ср.роста и тел, русский, переезд к женщине в квартиру. Агентство "РАНДЕВУ" 8(8793) 33-87-15 и 8-906-440-10-36

ИРИНА 50 160 75 шатенка. зеленые обр высшее юрист вдова. Лев.без в.п и м.п.общительная верная добрая проживаю Ессентуки квартира живет одна познакомится от 48 до 60 ср роста и тел нация роли не играет доброго и позитивного переезд по желанию. для с.о и брака. Агентство "РАНДЕВУ" 8(8793) 33-87-15 и 8-906-440-10-36

ТАИСИЯ ЮРЬЕВНА 64 165 67, рыжая, серые, обр.ср., музыкант, пенсионерка, вдова, лев, без в.п. спокойная, добрая, любит путешествия, без м.п., проживает в Петрозаводске, квартира и так же есть квартира в Пятигорске. познакомится от 60 до 70 лет русский добрый ласковый переезд к женщине или по желанию. Агентство "РАНДЕВУ" 8(8793) 33-87-15 и 8-906-440-10-36

АНАИДА 69 158 80 армянка, брюнетка, карие, обр высшее медицинское, вдова без м.п, порядочная энергичная, телец, косметолог врач, Москва живет на квартире, познакомится от 70 до 80 лет, нация роли не играет переезд к мужчине на КМВ. Агентство "РАНДЕВУ" 8(8793) 33-87-15 и 8-906-440-10-36

ТАМАРА ПАВЛОВНА 74.160.57 блондинка зеленые обр ср. Пенсионерка, вдова, справедливая, добрая, дети взрослые, отдельно, Козерог, без в.п, Кисловодск, 2квартира, живет одна, познакомится с мужчиной от 72 до 80 лет, переезд к женщине. Агентство "РАНДЕВУ" 8(8793) 33-87-15 и 8-906-440-10-36

НАДЕЖДА НИКОЛАЕВНА 71.164.70 шатенка, зеленые, обр высшее техническое инженер пенсионерка, разведена, добрая спокойная, Весы, без мат проблем и жилищных, проживает ст. Бекешевская, дом живет одна, познакомится с мужчиной от 65 до 75 лет, нация роли не играет, переезд к женщине. Агентство "РАНДЕВУ" 8(8793) 33-87-15 и 8-906-440-10-36

ЛЮБОВЬ МАТВЕЕВНА 72.163.72. Русая голубые образ ср., Пенсионерка, дети взрослые, отдельно вдова, спокойная заботливая, Весы, проживает в Кисловодске, свой дом познакомится с мужчиной от 70 до 80 лет, только русский, не пьющий переезд только к женщине в дом. Агентство "РАНДЕВУ" 8(8793) 33-87-15 и 8-906-440-10-36

ХАМИДАТ нагайка 55.165.80, брюнетка, карие обр ср.и.п торговля, детей нет, Близнец, без в.п без м.п, хозяйственная преданная, проживает Минводы, дом, живет одна, познакомится с мужчиной от 50 до 65 лет, нация роли не играет, переезд возможен к женщине в дом. Агентство "РАНДЕВУ" 8(8793) 33-87-15 и 8-906-440-10-36

НАТАЛЬЯ НИКОЛАЕВНА 58.156.70 русская голубые образование высшее врач вдова без м.п и ж.п., Лев, верная умная, спокойная, Пятигорск, дом живет одна авто познакомится с мужчиной от 56 до 67 ср роста и телосложения только русский переезд к женщине в дом. Агентство "РАНДЕВУ" 8(8793) 33-87-15 и 8-906-440-10-36

ЛЮДМИЛА НИКОЛАЕВНА 66.160.77 шатенка, зеленые обр высшее врач разведена Лев авто без в.п и м.п и ж.п, проживает, Кисловодск, квартиру, одна. познакомится с мужчиной от 62 до 75 лет, только русский, переезд возможен к женщине для брака. Агентство "РАНДЕВУ" 8(8793) 33-87-15 и 8-906-440-10-36

ВАЛЕНТИНА ИВАНОВНА 73.157.62 блондинка, голубые, обр высшее, педагогическое, пенсионерка, детей нет, без м.п и ж.п., вдова, Козерог, Пятигорск, живет одна в своей квартире, добрая понимающая, познакомится с мужчиной от 70 до 80 лет, славянин добрый. Переезд возможен к женщине. Агентство "РАНДЕВУ" 8(8793) 33-87-15 и 8-906-440-10-36

ТАТЬЯНА ЕВГЕНЬЕВНА 60.160.90 блондинка, зеленые, обр высшее, бухгалтер, детей нет, разведена, добрая мягкая, дева, любит танцы, без в.п и м.п, проживает на севере г.Урай, 2 кв, живет одна, познакомится с мужчиной от 57 до 70 лет, добрый ласковый. переезд по желанию можно на КМВ, тут будет приобретать жилье. Агентство "РАНДЕВУ" 8(8793) 33-87-15 и 8-906-440-10-36

ЛЮБОВЬ ВАСИЛЬЕВНА 64.156.65 блондинка, зеленые, обр ср спец, пенсионерка, разведена, дети взрослые, отдельно, Рак, добрая ласковая, любит путешествия, без в.п и м.п, Кисловодск, квартира, живет одна, познакомится с мужчиной от 63 до 75 ср роста и тел, нация роли не играет, переезд по желанию. Агентство "РАНДЕВУ" 8(8793) 33-87-15 и 8-906-440-10-36

МАРИЯ ИВАНОВНА 61.164.90 блондинка, голубые, обр высшее бухгалтер, пенсионерка, еще работаю, разведена, простая спокойная, Рыбы, без в.п и м.п без ж.п Проживает Минводы, квартира, с сыном, познакомится с мужчиной от 60 до 70 лет с жильем, нация роли не играет, переезд к мужчине. Агентство "РАНДЕВУ" 8(8793) 33-87-15 и 8-906-440-10-36

ЛЮБОВЬ 65.163.67 шатенка, карие, обр высшее, пенсионерка, вдова, без м.п и ж.п, Лев без в.п., деликатная образованная. Кисловодск, живет одна в квартире, познакомится от 60 до 70 лет, от 175 и выше, нация роли не играет. т.к сама калмычка, переезд по желанию. Агентство "РАНДЕВУ" 8(8793) 33-87-15 и 8-906-440-10-36

ГАЛИНА ВИКТОРОВНА 65.162.78 русская, серо голубые, обр высшее, пенсионерка, дети взрослые, отдельно, разведена, стрелец, без в.п и м.п, доброжелательная заботливая. Проживает в Железноводске одна в квартире, переезд по желанию, познакомится с мужчиной от 60 до 70, только русский, добрый и ласковый, переезд по желанию. Агентство "РАНДЕВУ" 8(8793) 33-87-15 и 8-906-440-10-36

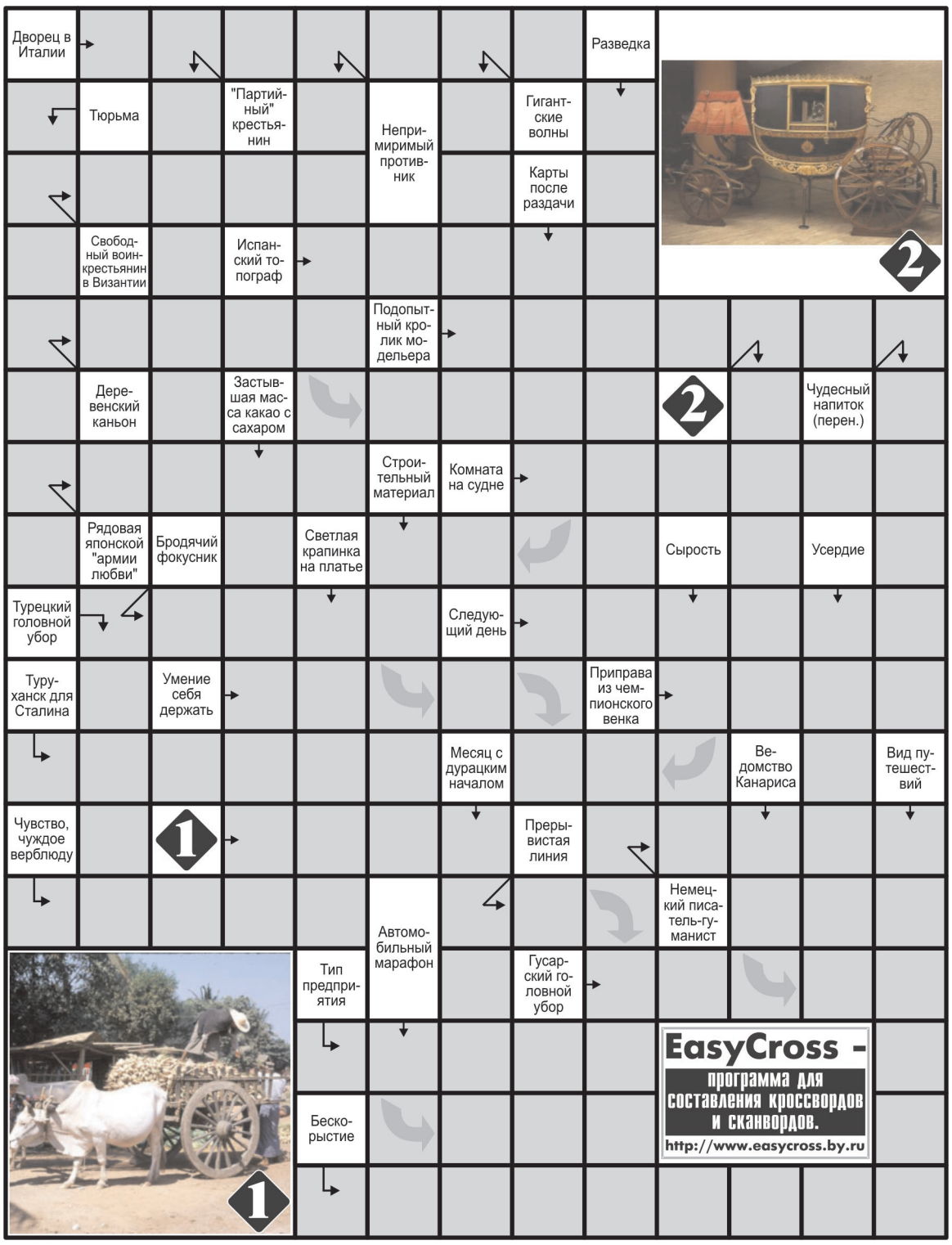

ОТВЕТЫ НА СКАНВОРД ИЗ №20:

ПО ГОРИЗОНТАЛИ: Просьба. Рудра. Наука. Давид. Дармоед. Кайло. Тихоня. Гемма. Башмак. Помада. Пара. Палаты. Доза. Магма. Отвар. Разврат. Веста. Сахар. Восстание.

ПО ВЕРТИКАЛИ: Рядовой. Скандалист. Бигуди. Продукт. Квартира. Кастрат. Обойма. Доярка. Лампада. Тамада. Грант. Мотор. Шпора. Аромат. Арахис. Гаста. Аканье. Алиса.

ГОЛОВОЛОМКИ ДЛЯ ДЕТЕЙ

pizza Capuletti
Pizza
mini/standart/maxi
Giros
Шаурма с купицей
Роллы
суши/хосомаки/сеты
Салаты
паста/напитки/сиропы
г. Кисловодск, ул. 40 Лет Октября, 11
тел. 8-938-356-57-91

ИНВИТРО®
МЕДИЦИНСКИЕ АНАЛИЗЫ
Проверь женское здоровье
Прием врача акушера-гинеколога
Г. КИСЛОВОДСК, пр-кт ПОБЕДЫ, д. 37а 8(87937)-2-83-30
Лицензия № ЛО-26-01-003740 от 30.08.2016г www.invitro.ru
ВОЗМОЖНЫ ПРОТИВОПОКАЗАНИЯ. ПРОКОНСУЛЬТИРУЙТЕСЬ У СПЕЦИАЛИСТА

МОДНАЯ ШКОЛА КАВМИНВОД
НАУЧИМ ШИТЬ С НУЛЯ
КУРС КРОЯ И ШИТЬЯ
ПЯТИГОРСК | МИН-ВОДЫ | КИСЛОВОДСК | ЕССЕНТУКИ
8-928-364-88-60 | 8-928-822-55-43

ИНТЕРЬЕРНОЕ ОЗЕЛЕНЕНИЕ
Ресторанов, кафе, офисов, жилых домов, вертикальное озеленение, фитодизайн, флористика и стабилизированный мох.
Тел. 8-928-306-30-13

ПрофМастер

8-928-3-015-015

Натяжные ПОТОЛКИ

НАТЯЖНЫЕ ПОТОЛКИ ОКНА

ОКОННЫЙ КОМБИНАТ СВЕТОЧ

7 лет гарантия

Заводская автоматическая сборка окон
Широкий выбор профилей 60.70.80 мм.
Усилены для жесткости 1,5 мм армировкой
Противозломная фурнитура

Скидка –30%

с 1.06.20 по 31.12.20

Кисловодск, пр. Победы, 66. Тел. 5-15-17, 8-928-365-365-9

ПАРТНЕР
ФАБРИКА ОКОН

Кисловодск ул.Тельмана 29 (2 этаж)
8(928)264-91-72 8(87937)2-78-33

ОКНА

На Водах Navodah.info
ИНФОРМАЦИОННЫЙ ПОРТАЛ

КОММЕРЧЕСКОЕ ПРЕДЛОЖЕНИЕ ПО РАЗМЕЩЕНИЮ ВАШЕЙ РЕКЛАМЫ
на сайте информационного портала "На Водах"
ПРЕИМУЩЕСТВА РАЗМЕЩЕНИЯ БАННЕРНОЙ РЕКЛАМЫ НА НАШЕМ ПОРТАЛЕ:

- Больший охват аудитории;
- Ваша компания станет более узнаваемой;
- С помощью встроенных в баннер гиперссылок читатель попадает на Ваш сайт или на страницы в социальных сетях это обеспечит высокую кликабельность и прирост уникальных посетителей;
- Мультимедийные возможности позволяют представить Ваш проект в новом и интересном виде.

Рекламный отдел:
г. Кисловодск, ул. Героев-Медиков, 12.
тел.: (87937) 7-75-75, 8-928-358-07-00
E-mail: navodah@yandex.ru

В «ООО «Высота 5642» (г. Кисловодск)

ТРЕБУЮТСЯ НА ПОСТОЯННУЮ РАБОТУ:

5642 ВЫСОТА

- ✓ Кассир;
- ✓ Повар;
- ✓ Грузчик;
- ✓ Уборщик;
- ✓ Пекарь-кондитер;
- ✓ Официант;
- ✓ Дворник;
- ✓ Зеленщик;
- ✓ Мойщик посуды;
- ✓ Котломойщик.

Зарплата достойная, соц.пакет.

Обращаться по адресу: г.Кисловодск, б-р. Курортный 13,
телефон: +7 (918) 759-30-11

ДОСААФ
производит набор граждан с 16-ти лет в автошколу на категорию «Б»

Обучение на автомобилях с автоматической КПП
г. Кисловодск,
ул. Седлогорская,112.
Тел. 8-(87937) 6-38-81,
8-928-362-78-47

РАСПРОДАЖА В МАГАЗИНЕ
“Планета Сэконд Хэнд”,
Кисловодск,
ул. Губина, 8 А
ОДЕЖДА ИЗ ЕВРОПЫ
ОТ 100 РУБ.
Тел. 8-906-466-46-90

ПРОДАЖА НЕДВИЖИМОСТИ

Продается отличная квартира-студия для отдыха или сдачи! Ул. Гагарина, рядом со Свято-Никольским собором. Евроремонт в скандинавском стиле, все уд-ва, мебель, бытовая техника. Все сделано идеально красиво! Свободна ко вселению. Рядом вход в парк. Цена 3,1 млн. руб. Тел. 8-928-318-51-02

Уникальное предложение - 1-комн. квартира-студия с евроремонтом в курортной зоне! Отд. вход, парковка для а/м. В квартире после ремонта еще никто не жил. Никто не прописан. Полностью готова для вселения: мебель, кухня, бытовая техника: холодильник, стир машинка, микроволновка, телевизор, фен и т.д. - все новое в целлофане. Новая медная проводка, теплый пол. Пл. 29 кв.м. Идеальна для отдыха - рядом с сан. "Москва", ул. Жуковского. Цена 3 млн. руб. Тел. 8-928-318-51-02

salon_sheng_li

САЛОН “ШЕНГ ЛИ”
Восстановление энергии вашего тела

Данила
Массаж
Выезд на дом
Тел. 8-928-309-83-21,
8-988-102-97-86

Школа Ирина
Массаж, стоун терапия,
гуа ша, вакуумные банки,
кедровая бочка, спа обертывания,
прессотерапия, лазерный липолиз
Тел. 8-918-879-30-51,
8-929-85-70-339

г. Кисловодск, ул. Линейная, 33 (офис 4) сайт: kislovovodsk-massaj.ru
ВОЗМОЖНЫ ПРОТИВОПОКАЗАНИЯ. НЕОБХОДИМА КОНСУЛЬТАЦИЯ СПЕЦИАЛИСТА

АНТАНТА ГРУППА КОМПАНИЙ

МЕТАЛЛОПЛАСТИКОВЫЕ ОКНА

СКИДКИ до 30%

ДВЕРИ ВИТРАЖИ
из алюминия и ПВХ

- ✓ БЕСПЛАТНО: ЗАМЕРЫ, ДОСТАВКА, УСТАНОВКА
- ✓ КРЕДИТ ОТПбанк
- ✓ ГАРАНТИЙНОЕ И СЕРВИСНОЕ ОБСЛУЖИВАНИЕ

КРОВЕЛЬНЫЕ МАТЕРИАЛЫ
утеплители, мягкая кровля,
металлочерепица, профнастил,
композитная черепица, сайдинг,
поликарбонат, водосточные системы

г. Кисловодск, ул. Куйбышева, 102 тел. (879-37) 5-000-6, 8(928) 367-25-24

В ООО «РегионСК», санаторий «Арника»
В СВЯЗИ С РАСШИРЕНИЕМ ШТАТА НА ПОСТОЯННУЮ РАБОТУ ТРЕБУЮТСЯ:

- врач-терапевт;
- администратор;
- горничная;
- официант;
- специалист по кадрам;
- медицинская сестра по физиотерапии
- медицинская сестра по массажу;
- медицинская сестра процедурная;
- уборщик служебных помещений.
- системный инженер

ИНТЕРЕСНАЯ РАБОТА, ДОСТОЙНАЯ ЗАРАБОТНАЯ ПЛАТА, УДОБНЫЙ ГРАФИК

Обращаться по адресу: г. Кисловодск, пр-кт Ленина, д.18
или по телефонам: 9-70-43 (отдел кадров), 8-928-340-38-46

ИНВИТРО®
МЕДИЦИНСКИЕ АНАЛИЗЫ

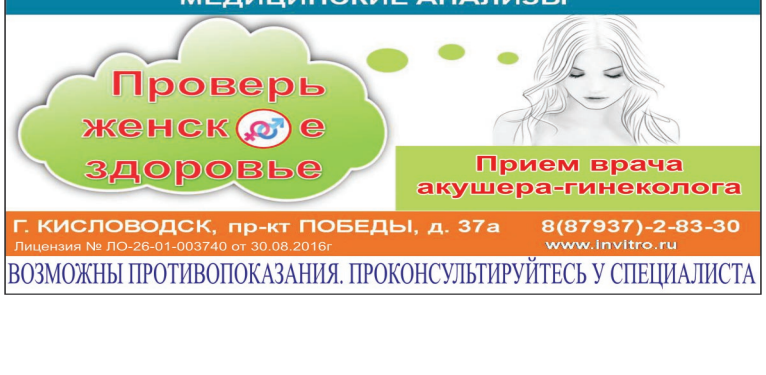

Г. КИСЛОВОДСК, пр-кт ПОБЕДЫ, д. 37а 8(87937)-2-83-30
Лицензия № ЛО-26-01-003740 от 30.08.2016г www.invitro.ru
ВОЗМОЖНЫ ПРОТИВОПОКАЗАНИЯ. ПРОКОНСУЛЬТИРУЙТЕСЬ У СПЕЦИАЛИСТА

ПОНЕДЕЛЬНИК - 7

ПЕРВЫЙ
05.00 "ДОБРОЕ УТРО"
09.00 НОВОСТИ
09.25 "ДОБРОЕ УТРО"
09.50 "ЖИТЬ ЗДОРОВО!" 16+
10.55 "МОДНЫЙ ПРИГОВОР" 6+
12.00 НОВОСТИ
12.15 "ВРЕМЯ ПОКАЖЕТ" 16+
15.00 НОВОСТИ
15.15 "ДАВАЙ ПОЖЕНИМСЯ!" 16+
16.10 "МУЖСКОЕ / ЖЕНСКОЕ" 16+
18.00 ВЕЧЕРНИЕ НОВОСТИ
18.40 "НА САМОМ ДЕЛЕ" 16+
19.45 "ПУСТЬ ГОВОРЯТ" 16+
21.00 "ВРЕМЯ"
21.30 Т/С "АНАТОМИЯ СЕРДЦА" 16+
22.35 СЕЗОНА. "ДОК-ТОК" 16+
23.35 "ВЕЧЕРНИЙ УРГАНТ" 16+
00.15 "ПОЗНЕР" 16+
01.15 "ВРЕМЯ ПОКАЖЕТ" 16+
03.00 НОВОСТИ
03.05 "ВРЕМЯ ПОКАЖЕТ" 16+
03.40 "МУЖСКОЕ / ЖЕНСКОЕ" 16+

РОССИЯ
05.00 УТРО РОССИИ
09.00 ВЕСТИ. МЕСТНОЕ ВРЕМЯ
09.30 УТРО РОССИИ
09.55 "О САМОМ ГЛАВНОМ". ТОК-ШОУ. 12+
11.00 ВЕСТИ
11.30 "СУДЬБА ЧЕЛОВЕКА С БОРИСОМ КОРЧЕВНИКОВЫМ". 12+
12.40 "60 МИНУТ" 12+
14.00 ВЕСТИ
14.30 ВЕСТИ. МЕСТНОЕ ВРЕМЯ
14.55 Т/С "РАЯ ЗНАЕТ ВСЕ!" 16+
17.00 ВЕСТИ
17.15 "АНДРЕЙ МАЛАХОВ. ПРЯМОЙ ЭФИР". 16+
18.40 "60 МИНУТ" 12+
20.00 ВЕСТИ
21.05 ВЕСТИ. МЕСТНОЕ ВРЕМЯ
21.20 Т/С "ПО РАЗНЫМ БЕРЕГАМ" 16+
23.30 "ВЕЧЕР С ВЛАДИМИРОМ СОЛОВЬЕВЫМ". 12+
02.20 Т/С "ТАЙНЫ СЛЕДСТВИЯ" 16+
04.05 Т/С "ЖЕНЩИНА НА ГРАНИ" 16+

НТВ
04.50 Т/С "ЛЕСНИК" 16+
06.30 "УТРО. САМОЕ ЛУЧШЕЕ" 16+
08.00 СЕГОДНЯ
08.25 Т/С "МОРСКИЕ ДЬЯВОЛЫ. СУДЬБЫ" 16+
10.00 СЕГОДНЯ
10.25 Т/С "МОРСКИЕ ДЬЯВОЛЫ. СУДЬБЫ" 16+
13.00 СЕГОДНЯ
13.25 ЧРЕЗВЫЧАЙНОЕ ПРОИСШЕСТВИЕ
14.00 "МЕСТО ВСТРЕЧИ"
16.00 СЕГОДНЯ
16.25 "ДНК" 16+
18.30 Т/С "ПЕС" 16+
19.00 СЕГОДНЯ
19.40 Т/С "ПЕС" 16+
21.15 Т/С "ГОРЮНОВ-2" 16+
23.30 СЕГОДНЯ
23.45 Т/С "ОСТРОВ ОБРЕЧЕННЫХ" 16+
03.20 Т/С "КАРПОВ" 16+

ЗВЕЗДА
06.10 Д/С "РАКЕТНЫЙ ЩИТ РОДИНЫ"
07.00 "СЕГОДНЯ УТРОМ" 12+
09.00, 13.00, 18.00 НОВОСТИ ДНЯ
09.25 Д/С "ОРУЖИЕ ПОБЕДЫ" 6+
09.40, 10.05, 13.15 Т/С "1943" 16+
10.00, 14.00 ВОЕННЫЕ НОВОСТИ
14.05 Т/С "1943" 16+
18.30 "СПЕЦИАЛЬНЫЙ РЕПОРТАЖ" 12+
18.50 Д/С "ВОЕННЫЕ МИССИИ ОСОБОГО НАЗНАЧЕНИЯ". "ВЬЕТНАМ" 12+
19.40 "СКРЫТЫЕ УГРОЗЫ" С НИКОЛАЕМ ЧИНДЯЙКИНЫМ. "АЛЬМАНАХ №66". 12+
20.25 Д/С "ЗАГАДКИ ВЕКА С СЕРГЕЕМ МЕДВЕДЕВЫМ". "МИСТЕР И МИССИС СМИТ ПО-СОВЕТСКИ" 12+
21.15 НОВОСТИ ДНЯ
21.25 "ОТКРЫТЫЙ ЭФИР". ТОК-ШОУ. 12+
23.05 "МЕЖДУ ТЕМ" С НАТАЛИЕЙ МЕТЛИНОЙ. 12+
23.35 Т/С "ДУМА О КОВПАКЕ" 16+
03.05 Т/С "НЕ ХЛЕБОМ ЕДИНЫМ" 16+
05.20 Д/Ф "РАЗДВИГАЯ ЛЬДЫ" 12+

СТС
06.00 "ЕРАЛАШ" 0+
06.10 М/С "ФИКСИКИ" 0+
06.45 Т/С "ПАПИК-2" 16+
19.00 Т/С "100 000 МИНУТ ВМЕСТЕ" 16+
19.45 Х/Ф "ДЬЯВОЛ НОСИТ PRADA" 16+
21.55 Х/Ф "ШОПОГОЛИК" 16+
00.00 "КИНО В ДЕТАЛЯХ" 18+
01.00 Х/Ф "РОКЕТМЕН" 18+
03.05 "6 КАДРОВ" . СКЕТЧ-ШОУ 16+
05.45 "ЕРАЛАШ" 0+

КУЛЬТУРА
06.30 НОВОСТИ КУЛЬТУРЫ
06.35 "ПЕШКОМ..."
07.00 НОВОСТИ КУЛЬТУРЫ
07.05 "ДРУГИЕ РОМАНОВЫ"
07.30 НОВОСТИ КУЛЬТУРЫ
07.35 Д/Ф "СЕКРЕТЫ КОЛИЗЕЯ"
08.30 НОВОСТИ КУЛЬТУРЫ
08.35 Х/Ф "ЦЕЛЬ ЕГО ЖИЗНИ" 16+
10.00 НОВОСТИ КУЛЬТУРЫ
10.15 "НАБЛЮДАТЕЛЬ"
11.10 XX ВЕК
12.10 Д/Ф "ВЕРЕЯ. ВОЗВРАЩЕНИЕ К СЕБЕ"
12.55 ЛИНИЯ ЖИЗНИ
13.50 Д/Ф "ВОЗРОЖДЕНИЕ ДИРИЖАБЛЯ"
14.30 Д/С "ДЕЛО N. ЯКОВ СЛАЩЕВ: АМНИСТИЯ И ГИБЕЛЬ"
15.00 НОВОСТИ КУЛЬТУРЫ
15.05 Д/Ф "КРАСОТА ПО-РУССКИ"
16.00 ЛЮДВИГ ВАН БЕТХОВЕН
17.00 К 85-ЛЕТИЮ КИНОСТУДИИ ОСТРОВА. ВЛАДИМИР СУТЕЕВ
17.40 М/Ф
18.35 Д/Ф "СЕКРЕТЫ КОЛИЗЕЯ"
19.30 НОВОСТИ КУЛЬТУРЫ
19.45 ГЛАВНАЯ РОЛЬ
20.05 "ПРАВИЛА ЖИЗНИ"
20.30 "СПОКОЙНОЙ НОЧИ, МАЛЫШИ!"
20.50 ИСКУССТВЕННЫЙ ОТБОР
21.30 Д/Ф "ДОТЯНУТЬСЯ ДО НЕБЕС"
22.10 Х/Ф "ЦЕЛЬ ЕГО ЖИЗНИ" 16+
23.40 НОВОСТИ КУЛЬТУРЫ
00.00 Т/С "ШАХЕРЕЗАДА" 16+
01.05 XX ВЕК

ТВЦ
06.00 "НАСТРОЕНИЕ"
08.15 Х/Ф "МОЛОДАЯ ЖЕНА" 16+
10.20 Д/Ф "ИРОНИЯ СУДЬБЫ ЭЛЬДАРА РЯЗАНОВА" 12+
11.30 СОБЫТИЯ
11.50 Т/С "ОТЕЦ БРАУН" 16+
13.40 "МОЙ ГЕРОЙ. АЛЕКСАНДР КУШНЕР" 12+
14.30 СОБЫТИЯ
14.50 ГОРОД НОВОСТЕЙ
15.10 Т/С "ТАКАЯ РАБОТА-2" 16+
16.50 "ПРИГОВОР. ГЕОРГИЙ ЮМАТОВ" 16+
17.50 СОБЫТИЯ
18.15 ДЕТЕКТИВ 16+
22.00 СОБЫТИЯ
22.40 "ВРЕМЯ ЛУНЫ". СПЕЦИАЛЬНЫЙ РЕПОРТАЖ 16+
23.10 "ЗНАК КАЧЕСТВА" 16+
00.00 СОБЫТИЯ
00.35 ПЕТРОВКА, 38 16+
00.55 Д/Ф "ЛЮДМИЛА ГУРЧЕНКО. БРАЧНЫЙ МАРАФОН" 16+
01.35 "ЗНАК КАЧЕСТВА" 16+
02.15 Д/Ф "КТО УБИЛ БЕНИТО МУССОЛИНИ?" 12+
02.55 "ОСТОРОЖНО, МОШЕННИКИ! ГАСТРОЛИ АФЕРИСТОВ" 16+
03.20 Т/С "ТАКАЯ РАБОТА-2" 16+
04.40 Д/Ф "ГОРЬКИЕ СЛЕЗЫ СОВЕТСКИХ КОМЕДИЙ" 12+
05.20 "МОЙ ГЕРОЙ. АЛЕКСАНДР КУШНЕР" 12+

РЕН-ТВ
05.00 "С БОДРЫМ УТРОМ!". 16+
06.00 ПРЯМОЙ ЭФИР. БОКС. ВЫСТАВОЧНЫЙ БОЙ. ФЛОЙД МЕЙВЕЗЕР - ЛОГАН ПОЛ. 16+
08.30 "НОВОСТИ". 16+
09.00 Д/Ф "ЗАСЕКРЕЧЕННЫЕ СПИСКИ" 16+
10.55 "КАК УСТРОЕН МИР С ТИМОФЕЕМ БАЖЕНОВЫМ". 16+
12.00 "ИНФОРМАЦИОННАЯ ПРОГРАММА 112". 16+
12.30 "НОВОСТИ". 16+
13.00 "ЗАГАДКИ ЧЕЛОВЕЧЕСТВА С ОЛЕГОМ ШИШКИНЫМ". 16+
14.00 "НЕВЕРОЯТНО ИНТЕРЕСНЫЕ ИСТОРИИ". 16+
15.00 ДОКУМЕНТАЛЬНЫЙ СПЕЦПРОЕКТ. 16+
16.00 "ИНФОРМАЦИОННАЯ ПРОГРАММА 112". 16+
16.30 "НОВОСТИ". 16+
17.00 "ТАЙНЫ ЧАПМАН". 16+
18.00 "САМЫЕ ШОКИРУЮЩИЕ ГИПОТЕЗЫ". 16+
19.00 "ИНФОРМАЦИОННАЯ ПРОГРАММА 112". 16+
19.30 "НОВОСТИ". 16+
20.00 Х/Ф "СТОЛКНОВЕНИЕ С БЕЗДНОЙ" 18+
22.20 "ВОДИТЬ ПО-РУССКИ". 16+
23.00 "НОВОСТИ". 16+
23.30 "НЕИЗВЕСТНАЯ ИСТОРИЯ". 16+
00.30 Х/Ф "ДЖАНГО ОСВОБОЖДЕННЫЙ" 18+
03.25 Х/Ф "ВНЕЗАПНАЯ СМЕРТЬ" 18+

ТНТ
07.00 "ТНТ. GOLD" . . 16+
07.30 "ТНТ. GOLD" . 16+
08.00 Т/С "САШАТАНЯ" 16+
11.00 Т/С "ФИЗРУК" 16+
13.00 Т/С "САШАТАНЯ" 16+
16.00 Т/С "ИНТЕРНЫ" 16+
18.00 Т/С "ФИЗРУК" 16+
20.00 Т/С "ЛЕ.ГЕН.ДА." 16+
21.00 Т/С "ТРИАДА" 16+
22.00 "ГДЕ ЛОГИКА?" . КОМЕДИЙНАЯ ПРОГРАММА. 16+
23.00 "STAND UP. СПЕЦДАЙДЖЕСТЫ" . 16+
00.00 "ТАКОЕ КИНО!" . ПРОГРАММА. 16+
00.35 "ИМПРОВИЗАЦИЯ. КОМАНДЫ" . ПРОГРАММА. 16+
01.35 "ИМПРОВИЗАЦИЯ" . 16+
02.25 "ИМПРОВИЗАЦИЯ" . 16+
03.20 "COMEDY БАТТЛ. СУПЕРСЕЗОН" . 16+
04.10 "ОТКРЫТЫЙ МИКРОФОН" . ЮМОРИСТИЧЕСКАЯ ПЕРЕДАЧА. 16+
05.00 "ОТКРЫТЫЙ МИКРОФОН" . ЮМОРИСТИЧЕСКАЯ ПЕРЕДАЧА. 16+
05.50 Т/С "ЭТО МЫ" 16+
06.35 "ТНТ. BEST" . ПРОГРАММА. 16+

ДОМАШНИЙ
06.30 "6 КАДРОВ" . СКЕТЧ-ШОУ 16+
06.50 "ПО ДЕЛАМ НЕСОВЕРШЕННОЛЕТНИХ" 16+
07.55 "ДАВАЙ РАЗВЕДЕМСЯ!" 16+
09.00 "ТЕСТ НА ОТЦОВСТВО" 16+
11.10 "РЕАЛЬНАЯ МИСТИКА". "ЧЕРНОРОТАЯ" 16+
12.15 "ПОНЯТЬ. ПРОСТИТЬ" 16+
13.30 "ПОРЧА". "СЫН СОЛДАТА" 16+
14.00 "ЗНАХАРКА" 16+
14.35 "КРИЗИСНЫЙ ЦЕНТР" 16+
19.00 Т/С "МОЙ МУЖЧИНА. МОЯ ЖЕНЩИНА" 16+
22.10 Т/С "ЖЕНСКИЙ ДОКТОР 3" 16+
01.15 "ПОРЧА" 16+
01.45 "ЗНАХАРКА" 16+
02.15 "ПОНЯТЬ. ПРОСТИТЬ" 16+
03.15 "РЕАЛЬНАЯ МИСТИКА" 16+
04.05 "ТЕСТ НА ОТЦОВСТВО" 16+
05.40 "ПО ДЕЛАМ НЕСОВЕРШЕННОЛЕТНИХ" 16+

МИР
05.00 Х/Ф "ВА-БАНК-2" 16+
05.35 Х/Ф "ВЕСНА" 16+
07.00 Т/С "РОЖДЕННАЯ ЗВЕЗДОЙ" 16+
10.00 НОВОСТИ
10.10 Т/С "РОЖДЕННАЯ ЗВЕЗДОЙ" 16+
13.00 НОВОСТИ
13.15 "ДЕЛА СУДЕБНЫЕ. ДЕНЬГИ ВЕРНИТЕ!" 16+
14.10 "ДЕЛА СУДЕБНЫЕ. БИТВА ЗА БУДУЩЕЕ" 16+
15.05 "ДЕЛА СУДЕБНЫЕ. НОВЫЕ ИСТОРИИ" 16+
16.00 НОВОСТИ
16.20 "ДЕЛА СУДЕБНЫЕ. НОВЫЕ ИСТОРИИ" 16+
17.20 "ДЕЛА СУДЕБНЫЕ. БИТВА ЗА БУДУЩЕЕ" 16+
18.00 "МИРОВОЕ СОГЛАШЕНИЕ" 16+
19.00 НОВОСТИ
19.25 "ИГРА В КИНО" 12+
20.10 "ИГРА В КИНО" 12+
21.00 ШОУ "НАЗАД В БУДУЩЕЕ" 16+
21.55 ШОУ "НАЗАД В БУДУЩЕЕ" 16+
22.55 "ВСЕМИРНЫЕ ИГРЫ РАЗУМА" 12+
23.30 Т/С "СЛЕДОВАТЕЛЬ ПРОТАСОВ" 16+
00.00 НОВОСТИ
00.10 Т/С "СЛЕДОВАТЕЛЬ ПРОТАСОВ" 16+
03.15 "МИР ПОБЕДИТЕЛЕЙ" 16+
04.05 Х/Ф "СВАДЬБА" 16+

ВТОРНИК - 8

ПЕРВЫЙ
05.00 "ДОБРОЕ УТРО"
09.00 НОВОСТИ
09.25 "ДОБРОЕ УТРО"
09.50 "ЖИТЬ ЗДОРОВО!" 16+
10.55 "МОДНЫЙ ПРИГОВОР" 6+
12.00 НОВОСТИ
12.15 "ВРЕМЯ ПОКАЖЕТ" 16+
15.00 НОВОСТИ
15.15 "ДАВАЙ ПОЖЕНИМСЯ!" 16+
16.10 "МУЖСКОЕ / ЖЕНСКОЕ" 16+
18.00 ВЕЧЕРНИЕ НОВОСТИ
18.40 "НА САМОМ ДЕЛЕ" 16+
19.45 "ПУСТЬ ГОВОРЯТ" 16+
21.00 "ВРЕМЯ"
21.30 Т/С "АНАТОМИЯ СЕРДЦА" 16+
22.35 СЕЗОНА. "ДОК-ТОК" 16+
23.35 "ВЕЧЕРНИЙ УРГАНТ" 16+
00.15 "АИДА ВЕДИЩЕВА. ИГРАЯ ЗВЕЗДУ" 12+
01.15 "ВРЕМЯ ПОКАЖЕТ" 16+
03.00 НОВОСТИ
03.05 "ВРЕМЯ ПОКАЖЕТ" 16+
03.35 "МУЖСКОЕ / ЖЕНСКОЕ" 16+

РОССИЯ
05.00 УТРО РОССИИ
09.00 ВЕСТИ. МЕСТНОЕ ВРЕМЯ
09.30 УТРО РОССИИ
09.55 "О САМОМ ГЛАВНОМ". ТОК-ШОУ. 12+
11.00 ВЕСТИ
11.30 "СУДЬБА ЧЕЛОВЕКА С БОРИСОМ КОРЧЕВНИКОВЫМ". 12+
12.40 "60 МИНУТ" 12+
14.00 ВЕСТИ
14.30 ВЕСТИ. МЕСТНОЕ ВРЕМЯ
14.55 Т/С "РАЯ ЗНАЕТ ВСЕ!" 16+
17.00 ВЕСТИ
17.15 "АНДРЕЙ МАЛАХОВ. ПРЯМОЙ ЭФИР". 16+
18.40 "60 МИНУТ" 12+
20.00 ВЕСТИ
21.05 ВЕСТИ. МЕСТНОЕ ВРЕМЯ
21.20 Т/С "ПО РАЗНЫМ БЕРЕГАМ" 16+
23.30 "ВЕЧЕР С ВЛАДИМИРОМ СОЛОВЬЕВЫМ". 12+
02.20 Т/С "ТАЙНЫ СЛЕДСТВИЯ" 16+
04.05 Т/С "ЖЕНЩИНА НА ГРАНИ" 16+

НТВ
04.50 Т/С "ЛЕСНИК" 16+
06.30 "УТРО. САМОЕ ЛУЧШЕЕ" 16+
08.00 СЕГОДНЯ
08.25 Т/С "МОРСКИЕ ДЬЯВОЛЫ. СУДЬБЫ" 16+
10.00 СЕГОДНЯ
10.25 Т/С "МОРСКИЕ ДЬЯВОЛЫ. СУДЬБЫ" 16+
13.00 СЕГОДНЯ
13.25 ЧРЕЗВЫЧАЙНОЕ ПРОИСШЕСТВИЕ
14.00 "МЕСТО ВСТРЕЧИ"
16.00 СЕГОДНЯ
16.25 "ДНК" 16+
18.30 Т/С "ПЕС" 16+
19.00 СЕГОДНЯ
19.40 Т/С "ПЕС" 16+
21.15 Т/С "ГОРЮНОВ-2" 16+
23.30 СЕГОДНЯ
23.45 Т/С "ОСТРОВ ОБРЕЧЕННЫХ" 16+
02.35 Т/С "КАРПОВ" 16+

ЗВЕЗДА
06.10 Д/С "РАКЕТНЫЙ ЩИТ РОДИНЫ"
07.00 "СЕГОДНЯ УТРОМ" 12+
09.00, 13.00, 18.00 НОВОСТИ ДНЯ
09.25, 10.05, 13.15 Т/С "1943" 16+
10.00, 14.00 ВОЕННЫЕ НОВОСТИ
14.05 Т/С "ВЧЕРА ЗАКОНЧИЛАСЬ ВОЙНА" 16+
18.30 "СПЕЦИАЛЬНЫЙ РЕПОРТАЖ" 12+
18.50 Д/С "ВОЕННЫЕ МИССИИ ОСОБОГО НАЗНАЧЕНИЯ". "СИРИЯ". ВОЙНА СУДНОГО ДНЯ" 12+
19.40 "ЛЕГЕНДЫ АРМИИ С АЛЕКСАНДРОМ МАРШАЛОМ". ВЛАДИМИР АНТОНОВ-ОВСЕЕНКО. 12+
20.25 "УЛИКА ИЗ ПРОШЛОГО". 16+
21.15 НОВОСТИ ДНЯ
21.25 "ОТКРЫТЫЙ ЭФИР". ТОК-ШОУ. 12+
23.05 "МЕЖДУ ТЕМ" С НАТАЛИЕЙ МЕТЛИНОЙ. 12+
23.35 Т/С "ДУМА О КОВПАКЕ" 16+
02.25 Х/Ф "ПРИКАЗАНО ВЗЯТЬ ЖИВЫМ" 16+
03.50 Х/Ф "БЛИЗНЕЦЫ" 16+
05.10 Д/Ф "КРОВАВЫЕ ЛИСТЬЯ САКУРЫ" 12+

СТС
06.00 "ЕРАЛАШ" 0+
06.10 М/С "ФИКСИКИ" 0+
06.35 М/С "СПИРИТ. ДУХ СВОБОДЫ" 6+
07.00 М/С "ТОМ И ДЖЕРРИ" 0+
09.00 "ГАЛИЛЕО" 12+
09.30 "ГАЛИЛЕО" 12+
10.00 "УРАЛЬСКИЕ ПЕЛЬМЕНИ". "СМЕХBOOK" 16+
10.20 Х/Ф "ИСХОД. ЦАРИ И БОГИ" 16+
13.20 Х/Ф "ШОПОГОЛИК" 16+
15.25 Т/С "ВОРОНИНЫ" 16+
18.00 Т/С "100 000 МИНУТ ВМЕСТЕ" 16+
19.00 Т/С "100 000 МИНУТ ВМЕСТЕ" 16+
19.30 Т/С "100 000 МИНУТ ВМЕСТЕ" 16+
19.55 Х/Ф "8 ПОДРУГ ОУШЕНА" 16+
22.05 Х/Ф "АНГЕЛЫ ЧАРЛИ" 16+
00.25 "РУССКИЕ НЕ СМЕЮТСЯ" 16+
01.25 Х/Ф "ДУХLESS" 18+
03.10 Х/Ф "ДУХLESS-2" 18+
04.55 "6 КАДРОВ" . СКЕТЧ-ШОУ 16+
05.45 "ЕРАЛАШ" 0+

КУЛЬТУРА
06.30 НОВОСТИ КУЛЬТУРЫ
06.35 "ПЕШКОМ..."
07.00 НОВОСТИ КУЛЬТУРЫ
07.05 К 85-ЛЕТИЮ КИНОСТУДИИ "НУ, ПОГОДИ!"
07.35 Д/Ф "ТАЙНА ГРОБНИЦЫ ЧИНГИСХАНА"
08.30 К 85-ЛЕТИЮ КИНОСТУДИИ ОСТРОВА. ВЛАДИМИР СУТЕЕВ
09.10 М/Ф
10.00 НОВОСТИ КУЛЬТУРЫ
10.15 "НАБЛЮДАТЕЛЬ"
11.10 XX ВЕК
12.30 Т/С "ШАХЕРЕЗАДА" 16+
13.35 ДОРОГИ СТАРЫХ МАСТЕРОВ. "ДРЕВО ЖИЗНИ"
13.50 "ИГРА В БИСЕР"
14.30 Д/С "ДЕЛО N. АЛЕКСЕЙ ПОЛИВАНОВ: МИНИСТР-"ВОЕНСПЕЦ"
15.00 НОВОСТИ КУЛЬТУРЫ
15.05 "ЭРМИТАЖ"
15.35 Д/Ф "ДОТЯНУТЬСЯ ДО НЕБЕС"
16.15 ЛЮДВИГ ВАН БЕТХОВЕН
17.00 К 85-ЛЕТИЮ КИНОСТУДИИ ОСТРОВА. ИВАН ИВАНОВ- ВАНО
17.40 "ДВЕНАДЦАТЬ МЕСЯЦЕВ"
18.35 Д/Ф "ТАЙНА ГРОБНИЦЫ ЧИНГИСХАНА"
19.30 НОВОСТИ КУЛЬТУРЫ
19.45 ГЛАВНАЯ РОЛЬ
20.05 "ПРАВИЛА ЖИЗНИ"
20.30 "СПОКОЙНОЙ НОЧИ, МАЛЫШИ!"
20.50 Д/Ф "ЗАЛ С ХАРАКТЕРОМ"
21.35 "БЕЛАЯ СТУДИЯ"
22.20 Х/Ф "МОЯ СУДЬБА" 16+
23.40 НОВОСТИ КУЛЬТУРЫ
00.00 Т/С "ШАХЕРЕЗАДА" 16+

ТВЦ
06.00 "НАСТРОЕНИЕ"
08.10 "ДОКТОР И..." 16+
08.40 Х/Ф "ЧЕРНЫЙ ПРИНЦ" 16+
10.40 Д/Ф "ТАТЬЯНА ДОРОНИНА. ЛЕГЕНДА ВОПРЕКИ" 12+
11.30 СОБЫТИЯ
11.50 Т/С "ОТЕЦ БРАУН" 16+
13.40 "МОЙ ГЕРОЙ. НЕЛЛИ КОБЗОН" 12+
14.30 СОБЫТИЯ
14.50 ГОРОД НОВОСТЕЙ
15.10 Т/С "ТАКАЯ РАБОТА-2" 16+
16.55 "ПРИГОВОР. ЮРИЙ ЧУРБАНОВ" 16+
17.50 СОБЫТИЯ
18.15 ДЕТЕКТИВ 16+
22.00 СОБЫТИЯ
22.40 "ЗАКОН И ПОРЯДОК" 16+
23.10 Д/Ф "ЗВЕЗДНЫЕ АЛИМЕНТЩИКИ" 16+
00.00 СОБЫТИЯ
00.35 ПЕТРОВКА, 38 16+
00.55 "ПРОЩАНИЕ. НИКОЛАЙ РЫБНИКОВ И АЛЛА ЛАРИОНОВА" 16+
01.35 Д/Ф "ОЛЕГ ДАЛЬ. МАНИЯ СОВЕРШЕНСТВА" 16+
02.15 Д/Ф "ВРАЧ ИЗ ОСВЕНЦИМА" 16+
02.55 "ОСТОРОЖНО, МОШЕННИКИ! РАБСКИЙ ТРУД" 16+
03.20 Т/С "ТАКАЯ РАБОТА-2" 16+
04.40 Д/Ф "ТАТЬЯНА ДОРОНИНА. ЛЕГЕНДА ВОПРЕКИ" 12+
05.20 "МОЙ ГЕРОЙ. НЕЛЛИ КОБЗОН" 12+

РЕН-ТВ
05.00 "ТЕРРИТОРИЯ ЗАБЛУЖДЕНИЙ" 16+
06.00 "ДОКУМЕНТАЛЬНЫЙ ПРОЕКТ". 16+
07.00 "С БОДРЫМ УТРОМ!". 16+
08.30 "НОВОСТИ". 16+
09.00 Д/Ф "ЗАСЕКРЕЧЕННЫЕ СПИСКИ" 16+
11.00 "КАК УСТРОЕН МИР С ТИМОФЕЕМ БАЖЕНОВЫМ". 16+
12.00 "ИНФОРМАЦИОННАЯ ПРОГРАММА 112". 16+
12.30 "НОВОСТИ". 16+
13.00 "ЗАГАДКИ ЧЕЛОВЕЧЕСТВА С ОЛЕГОМ ШИШКИНЫМ". 16+
14.00 "НЕВЕРОЯТНО ИНТЕРЕСНЫЕ ИСТОРИИ". 16+
15.00 "СОВБЕЗ". 16+
16.00 "ИНФОРМАЦИОННАЯ ПРОГРАММА 112". 16+
16.30 "НОВОСТИ". 16+
17.00 "ТАЙНЫ ЧАПМАН". 16+
18.00 "САМЫЕ ШОКИРУЮЩИЕ ГИПОТЕЗЫ". 16+
19.00 "ИНФОРМАЦИОННАЯ ПРОГРАММА 112". 16+
19.30 "НОВОСТИ". 16+
20.00 Х/Ф "ТИХООКЕАНСКИЙ РУБЕЖ" 18+
22.30 "ВОДИТЬ ПО-РУССКИ". 16+
23.00 "НОВОСТИ". 16+
23.30 "ЗНАЕТЕ ЛИ ВЫ, ЧТО?". 16+
00.30 Х/Ф "ОДНАЖДЫ... В ГОЛЛИВУДЕ" 18+
03.20 Х/Ф "КАНИКУЛЫ" 18+

ТНТ
07.00 "ТНТ. GOLD" . 16+
07.30 "ТНТ. GOLD" . 16+
08.00 "БИТВА ДИЗАЙНЕРОВ" . 16+
08.30 Т/С "САШАТАНЯ" 16+
11.00 Т/С "ФИЗРУК" 16+
13.00 Т/С "САШАТАНЯ" 16+
16.00 Т/С "ИНТЕРНЫ" 16+
18.00 Т/С "ФИЗРУК" 16+
20.00 Т/С "ЛЕ.ГЕН.ДА." 16+
21.00 Т/С "ТРИАДА" 16+
22.00 "ИМПРОВИЗАЦИЯ. ДАЙДЖЕСТЫ" . 16+
23.00 "ЖЕНСКИЙ СТЕНДАП" . КОМЕДИЙНАЯ ПРОГРАММА. 16+
00.00 "ИМПРОВИЗАЦИЯ. КОМАНДЫ" . ПРОГРАММА. 16+
01.00 "ИМПРОВИЗАЦИЯ" . 16+
01.55 "ИМПРОВИЗАЦИЯ" . 16+
02.45 "COMEDY БАТТЛ. СУПЕРСЕЗОН" . 16+
03.40 "ОТКРЫТЫЙ МИКРОФОН" . ЮМОРИСТИЧЕСКАЯ ПЕРЕДАЧА. 16+
04.30 "ОТКРЫТЫЙ МИКРОФОН". "ФИНАЛ" . ЮМОРИСТИЧЕСКАЯ ПЕРЕДАЧА. 16+
05.45 Т/С "ЭТО МЫ" 16+
06.35 "ТНТ. BEST" . ПРОГРАММА. 16+

ДОМАШНИЙ
06.30 "ПО ДЕЛАМ НЕСОВЕРШЕННОЛЕТНИХ" 16+
08.00 "ДАВАЙ РАЗВЕДЕМСЯ!" 16+
09.05 "ТЕСТ НА ОТЦОВСТВО" 16+
11.15 "РЕАЛЬНАЯ МИСТИКА". "ИСЧЕЗНУВШИЙ" 16+
12.15 "ПОНЯТЬ. ПРОСТИТЬ" 16+
13.30 "ПОРЧА". "УБИЙЦА" 16+
14.00 "ЗНАХАРКА" 16+
14.35 "КРИЗИСНЫЙ ЦЕНТР". "БЬЕТ - ЗНАЧИТ ЛЮБИТ". "ПОСЛЕРОДОВАЯ ДЕПРЕССИЯ". "ВУАЕРИСТ". "БИТВА ПОСЛЕ СРАЖЕНИЯ" 16+
19.00 Т/С "МОЙ МУЖЧИНА. МОЯ ЖЕНЩИНА" 16+
22.10 Т/С "ЖЕНСКИЙ ДОКТОР 3" 16+
01.15 "ПОРЧА" 16+
01.45 "ЗНАХАРКА" 16+
02.15 "ПОНЯТЬ. ПРОСТИТЬ" 16+
03.15 "РЕАЛЬНАЯ МИСТИКА" 16+
04.00 "ТЕСТ НА ОТЦОВСТВО" 16+
05.40 "ПО ДЕЛАМ НЕСОВЕРШЕННОЛЕТНИХ" 16+

МИР
05.00 Х/Ф "СВАДЬБА" 16+
05.20 Х/Ф "БАРЫШНЯ-КРЕСТЬЯНКА" 16+
07.00 Т/С "РОЖДЕННАЯ ЗВЕЗДОЙ" 16+
10.00 НОВОСТИ
10.10 Т/С "РОЖДЕННАЯ ЗВЕЗДОЙ" 16+
13.00 НОВОСТИ
13.15 "ДЕЛА СУДЕБНЫЕ. ДЕНЬГИ ВЕРНИТЕ!" 16+
14.10 "ДЕЛА СУДЕБНЫЕ. БИТВА ЗА БУДУЩЕЕ" 16+
15.05 "ДЕЛА СУДЕБНЫЕ. НОВЫЕ ИСТОРИИ" 16+
16.00 НОВОСТИ
16.20 "ДЕЛА СУДЕБНЫЕ. НОВЫЕ ИСТОРИИ" 16+
17.20 "ДЕЛА СУДЕБНЫЕ. БИТВА ЗА БУДУЩЕЕ" 16+
18.00 "МИРОВОЕ СОГЛАШЕНИЕ" 16+
19.00 НОВОСТИ
19.25 "ИГРА В КИНО" 12+
20.10 "ИГРА В КИНО" 12+
21.00 ШОУ "НАЗАД В БУДУЩЕЕ" 16+
21.55 ШОУ "НАЗАД В БУДУЩЕЕ" 16+
22.55 "ВСЕМИРНЫЕ ИГРЫ РАЗУМА" 12+
23.30 Т/С "СЛЕДОВАТЕЛЬ ПРОТАСОВ" 16+
00.00 НОВОСТИ
00.10 Т/С "СЛЕДОВАТЕЛЬ ПРОТАСОВ" 16+
03.10 "МИР ПОБЕДИТЕЛЕЙ" 16+
04.30 Т/С "РОЖДЕННАЯ ЗВЕЗДОЙ" 16+

СРЕДА - 9

ПЕРВЫЙ
05.00 "ДОБРОЕ УТРО"
09.00 НОВОСТИ
09.25 "ДОБРОЕ УТРО"
09.50 "ЖИТЬ ЗДОРОВО!" 16+
10.55 "МОДНЫЙ ПРИГОВОР" 6+
12.00 НОВОСТИ
12.15 "ВРЕМЯ ПОКАЖЕТ" 16+
15.00 НОВОСТИ
15.15 "ДАВАЙ ПОЖЕНИМСЯ!" 16+
16.10 "МУЖСКОЕ / ЖЕНСКОЕ" 16+
18.00 ВЕЧЕРНИЕ НОВОСТИ
18.40 "НА САМОМ ДЕЛЕ" 16+
19.45 "ПУСТЬ ГОВОРЯТ" 16+
21.00 "ВРЕМЯ"
21.30 Т/С "АНАТОМИЯ СЕРДЦА" 16+
22.35 СЕЗОНА. "ДОК-ТОК" 16+
23.35 "ВЕЧЕРНИЙ УРГАНТ" 16+
00.15 "ИГОРЬ СТАРЫГИН. ПЯТЬ НОВЕЛЛ О ЛЮБВИ" 12+
01.15 "ВРЕМЯ ПОКАЖЕТ" 16+
03.00 НОВОСТИ
03.05 "ВРЕМЯ ПОКАЖЕТ" 16+
03.35 "МУЖСКОЕ / ЖЕНСКОЕ" 16+

РОССИЯ
05.00 УТРО РОССИИ
09.00 ВЕСТИ. МЕСТНОЕ ВРЕМЯ
09.30 УТРО РОССИИ
09.55 "О САМОМ ГЛАВНОМ". ТОК-ШОУ. 12+
11.00 ВЕСТИ
11.30 "СУДЬБА ЧЕЛОВЕКА С БОРИСОМ КОРЧЕВНИКОВЫМ". 12+
12.40 "60 МИНУТ" 12+
14.00 ВЕСТИ
14.30 ВЕСТИ. МЕСТНОЕ ВРЕМЯ
14.55 Т/С "РАЯ ЗНАЕТ ВСЕ!" 16+
17.00 ВЕСТИ
17.15 "АНДРЕЙ МАЛАХОВ. ПРЯМОЙ ЭФИР". 16+
18.40 "60 МИНУТ" 12+
20.00 ВЕСТИ
21.05 ВЕСТИ. МЕСТНОЕ ВРЕМЯ
21.20 Т/С "ПО РАЗНЫМ БЕРЕГАМ" 16+
23.30 "ВЕЧЕР С ВЛАДИМИРОМ СОЛОВЬЕВЫМ". 12+
02.20 Т/С "ТАЙНЫ СЛЕДСТВИЯ" 16+
04.05 Т/С "ЖЕНЩИНА НА ГРАНИ" 16+

НТВ
04.50 Т/С "ЛЕСНИК" 16+
06.30 "УТРО. САМОЕ ЛУЧШЕЕ" 16+
08.00 СЕГОДНЯ
08.25 Т/С "МОРСКИЕ ДЬЯВОЛЫ. СМЕРЧ. СУДЬБЫ" 16+
10.00 СЕГОДНЯ
10.25 Т/С "МОРСКИЕ ДЬЯВОЛЫ. СМЕРЧ. СУДЬБЫ" 16+
13.00 СЕГОДНЯ
13.25 ЧРЕЗВЫЧАЙНОЕ ПРОИСШЕСТВИЕ
14.00 "МЕСТО ВСТРЕЧИ"
16.00 СЕГОДНЯ
16.25 "ДНК" 16+
18.30 Т/С "ПЕС" 16+
19.00 СЕГОДНЯ
19.40 Т/С "ПЕС" 16+
21.15 Т/С "ГОРЮНОВ-2" 16+
23.30 СЕГОДНЯ
23.50 "ПОЗДНЯКОВ" 16+
00.00 Т/С "ОСТРОВ ОБРЕЧЕННЫХ" 16+
02.45 Т/С "КАРПОВ" 16+

ЗВЕЗДА
06.10 Д/С "РАКЕТНЫЙ ЩИТ РОДИНЫ"
07.00 "СЕГОДНЯ УТРОМ" 12+
09.00, 13.00, 18.00 НОВОСТИ ДНЯ
09.20 "СПЕЦИАЛЬНЫЙ РЕПОРТАЖ" 12+
09.40, 10.05, 13.15 Т/С "ВЧЕРА ЗАКОНЧИЛАСЬ ВОЙНА" 16+
10.00, 14.00 ВОЕННЫЕ НОВОСТИ
14.05 Т/С "ВЧЕРА ЗАКОНЧИЛАСЬ ВОЙНА" 16+
18.30 "СПЕЦИАЛЬНЫЙ РЕПОРТАЖ" 12+
18.50 Д/С "ВОЕННЫЕ МИССИИ ОСОБОГО НАЗНАЧЕНИЯ". "СИРИЯ. ЛИВАНСКАЯ ВОЙНА" 12+
19.40 "ПОСЛЕДНИЙ ДЕНЬ". ВАЛЕНТИН ПИКУЛЬ. 12+
20.25 Д/С "СЕКРЕТНЫЕ МАТЕРИАЛЫ" 12+
21.15 НОВОСТИ ДНЯ
21.25 "ОТКРЫТЫЙ ЭФИР". ТОК-ШОУ. 12+
23.05 "МЕЖДУ ТЕМ" С НАТАЛИЕЙ МЕТЛИНОЙ. 12+
23.35 Х/Ф "ОТ БУГА ДО ВИСЛЫ" 16+
02.15 Х/Ф "В НЕБЕ "НОЧНЫЕ ВЕДЬМЫ" 16+
03.30 Х/Ф "РЕСПУБЛИКА ШКИД" 16+
05.10 Д/С "КРОВАВЫЕ ЛИСТЬЯ САКУРЫ" 12+

СТС
06.00 "ЕРАЛАШ" 0+
06.10 М/С "ФИКСИКИ" 0+
06.35 М/С "СПИРИТ. ДУХ СВОБОДЫ" 6+
07.00 М/С "ТОМ И ДЖЕРРИ" 0+
09.00 "ГАЛИЛЕО" 12+
10.00 "УРАЛЬСКИЕ ПЕЛЬМЕНИ". "СМЕХBOOK" 16+
10.10 Х/Ф "АНГЕЛЫ ЧАРЛИ" 16+
12.35 Х/Ф "ЧАРЛИ И ШОКОЛАДНАЯ ФАБРИКА" 16+
14.55 Т/С "ВОРОНИНЫ" 16+
18.00 Т/С "100 000 МИНУТ ВМЕСТЕ" 16+
19.00 Т/С "100 000 МИНУТ ВМЕСТЕ" 16+
19.30 Т/С "100 000 МИНУТ ВМЕСТЕ" 16+
19.55 Х/Ф "ПРЕДЛОЖЕНИЕ" 16+
22.00 Х/Ф "НАЧНИ СНАЧАЛА" 16+
00.05 "РУССКИЕ НЕ СМЕЮТСЯ" 16+
01.05 Х/Ф "ДУХLESS-2" 18+
03.00 Х/Ф "ПРИКЛЮЧЕНИЯ НЯНИ" 16+
04.30 "6 КАДРОВ" . СКЕТЧ-ШОУ 16+
05.45 "ЕРАЛАШ" 0+

КУЛЬТУРА
06.30 НОВОСТИ КУЛЬТУРЫ
06.35 "ПЕШКОМ..."
07.00 НОВОСТИ КУЛЬТУРЫ
07.05 К 85-ЛЕТИЮ КИНОСТУДИИ "НУ, ПОГОДИ!"
07.35 Д/Ф "ОПЕРЕДИВШИЕ КОЛУМБА. ИСТИННЫЕ ПЕРВООТКРЫВАТЕЛИ АМЕРИКИ"
08.30 НОВОСТИ КУЛЬТУРЫ
08.35 К 85-ЛЕТИЮ КИНОСТУДИИ ОСТРОВА. ИВАН ИВАНОВ- ВАНО
09.15 М/Ф
10.00 НОВОСТИ КУЛЬТУРЫ
10.15 "НАБЛЮДАТЕЛЬ"
11.10 XX ВЕК
12.20 ДОРОГИ СТАРЫХ МАСТЕРОВ
12.30 Т/С "ШАХЕРЕЗАДА" 16+
13.35 "ПЕРВЫЕ В МИРЕ"
13.50 ИСКУССТВЕННЫЙ ОТБОР
14.30 Д/С "ДЕЛО N. АЛЕКСЕЙ БРУСИЛОВ: ПРОРЫВ К КРАСНЫМ"
15.00 НОВОСТИ КУЛЬТУРЫ
15.05 БИБЛЕЙСКИЙ СЮЖЕТ
15.35 "БЕЛАЯ СТУДИЯ"
16.20 ЛЮДВИГ ВАН БЕТХОВЕН
17.10 К 85-ЛЕТИЮ КИНОСТУДИИ ОСТРОВА. ЭДУАРД НАЗАРОВ
17.50 М/Ф
18.35 Д/Ф "ОПЕРЕДИВШИЕ КОЛУМБА. ИСТИННЫЕ ПЕРВООТКРЫВАТЕЛИ АМЕРИКИ"
19.30 НОВОСТИ КУЛЬТУРЫ
19.45 ГЛАВНАЯ РОЛЬ
20.05 "ПРАВИЛА ЖИЗНИ"
20.30 "СПОКОЙНОЙ НОЧИ, МАЛЫШИ!"
20.50 "ЛЕВ ТОЛСТОЙ. ТАЙНЫ СТАЛЬНОЙ КОМНАТЫ".
21.35 ВЛАСТЬ ФАКТА
22.20 Х/Ф "МОЯ СУДЬБА" 16+
23.40 НОВОСТИ КУЛЬТУРЫ

ТВЦ
06.00 "НАСТРОЕНИЕ"
08.10 "ДОКТОР И..." 16+
08.40 Х/Ф "ОПАСНЫЕ ДРУЗЬЯ" 16+
10.40 Д/Ф "ЮРИЙ ЯКОВЛЕВ. Я ХУЛИГАНИЛ НЕ ТОЛЬКО В КИНО" 12+
11.30 СОБЫТИЯ
11.50 Т/С "ОТЕЦ БРАУН" 16+
13.40 "МОЙ ГЕРОЙ. АНДРЕЙ БУРКОВСКИЙ" 12+
14.30 СОБЫТИЯ
14.50 ГОРОД НОВОСТЕЙ
15.10 Т/С "ТАКАЯ РАБОТА-2" 16+
16.55 Д/Ф "ПРИГОВОР. ШАКРО МОЛОДОЙ" 16+
17.50 СОБЫТИЯ
18.10 ДЕТЕКТИВ 16+
22.00 СОБЫТИЯ
22.40 "ХВАТИТ СЛУХОВ!" 16+
23.10 "ПРОЩАНИЕ. ВАЛЕНТИН ГАФТ" 16+
00.00 СОБЫТИЯ
00.35 ПЕТРОВКА, 38 16+
00.55 Д/Ф "АЛЕКСЕЙ СМИРНОВ. СВАДЬБЫ НЕ БУДЕТ" 16+
01.35 Д/Ф "КРИМИНАЛЬНЫЕ СВЯЗИ ЗВЕЗД" 16+
02.15 Д/Ф "УБИЙЦА ЗА ПИСЬМЕННЫМ СТОЛОМ" 12+
02.55 "ОСТОРОЖНО, МОШЕННИКИ! НОВЫЕ БОГИ" 16+
03.20 Т/С "ТАКАЯ РАБОТА-2" 16+
04.40 Д/Ф "ЮРИЙ ЯКОВЛЕВ. Я ХУЛИГАНИЛ НЕ ТОЛЬКО В КИНО" 12+
05.20 "МОЙ ГЕРОЙ. АНДРЕЙ БУРКОВСКИЙ" 12+

РЕН-ТВ
05.00 "ТЕРРИТОРИЯ ЗАБЛУЖДЕНИЙ" 16+
06.00 "ДОКУМЕНТАЛЬНЫЙ ПРОЕКТ". 16+
07.00 "С БОДРЫМ УТРОМ!". 16+
08.30 "НОВОСТИ". 16+
09.00 Д/Ф "ЗАСЕКРЕЧЕННЫЕ СПИСКИ" 16+
11.00 "КАК УСТРОЕН МИР С ТИМОФЕЕМ БАЖЕНОВЫМ". 16+
12.00 "ИНФОРМАЦИОННАЯ ПРОГРАММА 112". 16+
12.30 "НОВОСТИ". 16+
13.00 "ЗАГАДКИ ЧЕЛОВЕЧЕСТВА С ОЛЕГОМ ШИШКИНЫМ". 16+
14.00 "НЕВЕРОЯТНО ИНТЕРЕСНЫЕ ИСТОРИИ". 16+
15.00 "НЕИЗВЕСТНАЯ ИСТОРИЯ". 16+
16.00 "ИНФОРМАЦИОННАЯ ПРОГРАММА 112". 16+
16.30 "НОВОСТИ". 16+
17.00 "ТАЙНЫ ЧАПМАН". 16+
18.00 "САМЫЕ ШОКИРУЮЩИЕ ГИПОТЕЗЫ". 16+
19.00 "ИНФОРМАЦИОННАЯ ПРОГРАММА 112". 16+
19.30 "НОВОСТИ". 16+
20.00 Х/Ф "ТИХООКЕАНСКИЙ РУБЕЖ 2" 18+
22.05 "СМОТРЕТЬ ВСЕМ!". 16+
23.00 "НОВОСТИ". 16+
23.30 "ЗАГАДКИ ЧЕЛОВЕЧЕСТВА С ОЛЕГОМ ШИШКИНЫМ". 16+
00.30 Х/Ф "КРИМИНАЛЬНОЕ ЧТИВО" 18+
03.10 "САМЫЕ ШОКИРУЮЩИЕ ГИПОТЕЗЫ". 16+
04.00 "ТАЙНЫ ЧАПМАН". 16+

ТНТ
07.00 "ТНТ. GOLD" . 16+
07.30 "ТНТ. GOLD" . 16+
08.00 "MAMA LIFE" . 16+
08.30 Т/С "САШАТАНЯ" 16+
09.00 "ТЫ_ТОП-МОДЕЛЬ НА ТНТ" . 16+
10.30 Т/С "ФИЗРУК" 16+
13.00 Т/С "САШАТАНЯ" 16+
16.00 Т/С "ИНТЕРНЫ" 16+
18.00 Т/С "ФИЗРУК" 16+
20.00 Т/С "ЛЕ.ГЕН.ДА." 16+
21.00 Т/С "ТРИАДА" 16+
22.00 "ДВОЕ НА МИЛЛИОН" . ПРОГРАММА. 16+
23.00 "STAND UP" . 16+
00.00 "ИМПРОВИЗАЦИЯ. КОМАНДЫ" . ПРОГРАММА. 16+
01.00 "ИМПРОВИЗАЦИЯ" . 16+
01.55 "ИМПРОВИЗАЦИЯ" . 16+
02.45 "COMEDY БАТТЛ. СУПЕРСЕЗОН" . 16+
03.40 "ОТКРЫТЫЙ МИКРОФОН. ДАЙДЖЕСТ" . ЮМОРИСТИЧЕСКАЯ ПЕРЕДАЧА. 16+
04.30 "ОТКРЫТЫЙ МИКРОФОН. ДАЙДЖЕСТ" . ЮМОРИСТИЧЕСКАЯ ПЕРЕДАЧА. 16+
05.20 Т/С "ЭТО МЫ" 16+
06.05 "ТНТ. BEST" . ПРОГРАММА. 16+
06.35 "ТНТ. BEST" . ПРОГРАММА. 16+

ДОМАШНИЙ
06.30 "ПО ДЕЛАМ НЕСОВЕРШЕННОЛЕТНИХ" 16+
07.55 "ДАВАЙ РАЗВЕДЕМСЯ!" 16+
09.00 "ТЕСТ НА ОТЦОВСТВО" 16+
11.10 "РЕАЛЬНАЯ МИСТИКА". "ИЗБУШКА" 16+
12.15 "ПОНЯТЬ. ПРОСТИТЬ" 16+
13.30 "ПОРЧА". "УБОЙНОЕ ДЕЛО" 16+
14.00 "ЗНАХАРКА" 16+
14.35 "КРИЗИСНЫЙ ЦЕНТР". "ПАПОЧКИ". "ЗОЛОТАЯ МОЛОДЕЖЬ". "АГРЕССОР". "ВЫХОДА НЕТ" 16+
19.00 Т/С "МОЙ МУЖЧИНА. МОЯ ЖЕНЩИНА" 16+
22.10 Т/С "ЖЕНСКИЙ ДОКТОР 3" 16+
01.15 "ПОРЧА" 16+
01.45 "ЗНАХАРКА" 16+
02.15 "ПОНЯТЬ. ПРОСТИТЬ" 16+
03.15 "РЕАЛЬНАЯ МИСТИКА" 16+
04.05 "ТЕСТ НА ОТЦОВСТВО" 16+
05.40 "ПО ДЕЛАМ НЕСОВЕРШЕННОЛЕТНИХ" 16+

МИР
05.00 Т/С "РОЖДЕННАЯ ЗВЕЗДОЙ" 16+
07.35 Т/С "СЛЕДОВАТЕЛЬ ПРОТАСОВ" 16+
10.00 НОВОСТИ
10.10 Т/С "СЛЕДОВАТЕЛЬ ПРОТАСОВ" 16+
13.00 НОВОСТИ
13.15 "ДЕЛА СУДЕБНЫЕ. ДЕНЬГИ ВЕРНИТЕ!" 16+
14.10 "ДЕЛА СУДЕБНЫЕ. БИТВА ЗА БУДУЩЕЕ" 16+
15.05 "ДЕЛА СУДЕБНЫЕ. НОВЫЕ ИСТОРИИ" 16+
16.00 НОВОСТИ
16.20 "ДЕЛА СУДЕБНЫЕ. НОВЫЕ ИСТОРИИ" 16+
17.20 "ДЕЛА СУДЕБНЫЕ. БИТВА ЗА БУДУЩЕЕ" 16+
18.00 "МИРОВОЕ СОГЛАШЕНИЕ" 16+
19.00 НОВОСТИ
19.25 "ИГРА В КИНО" 12+
20.10 "ИГРА В КИНО" 12+
21.00 ШОУ "НАЗАД В БУДУЩЕЕ" 16+
21.55 ШОУ "НАЗАД В БУДУЩЕЕ" 16+
22.55 "ВСЕМИРНЫЕ ИГРЫ РАЗУМА" 12+
23.30 Т/С "СЛЕДОВАТЕЛЬ ПРОТАСОВ" 16+
00.00 НОВОСТИ
00.10 Т/С "СЛЕДОВАТЕЛЬ ПРОТАСОВ" 16+
03.10 "МИР ПОБЕДИТЕЛЕЙ" 16+
04.25 Т/С "РОЖДЕННАЯ ЗВЕЗДОЙ" 16+

ЧЕТВЕРГ - 10

ПЕРВЫЙ
05.00 "ДОБРОЕ УТРО"
09.00 НОВОСТИ
09.25 "ДОБРОЕ УТРО"
09.50 "ЖИТЬ ЗДОРОВО!" 16+
10.55 "МОДНЫЙ ПРИГОВОР" 6+
12.00 НОВОСТИ
12.15 "ВРЕМЯ ПОКАЖЕТ" 16+
15.00 НОВОСТИ
15.15 "ДАВАЙ ПОЖЕНИМСЯ!" 16+
16.10 "МУЖСКОЕ / ЖЕНСКОЕ" 16+
18.00 ВЕЧЕРНИЕ НОВОСТИ
18.40 "НА САМОМ ДЕЛЕ" 16+
19.45 "ПУСТЬ ГОВОРЯТ" 16+
21.00 "ВРЕМЯ"
21.30 Т/С "АНАТОМИЯ СЕРДЦА" 16+
22.35 "БОЛЬШАЯ ИГРА" 16+
23.35 "ВЕЧЕРНИЙ УРГАНТ" 16+
00.15 К 150-ЛЕТИЮ ЛЕГЕНДАРНОГО ОРУЖЕЙНИКА. "ТУЛЬСКИЙ ТОКАРЕВ. ОН ЖЕ ТТ" 16+
01.15 "ВРЕМЯ ПОКАЖЕТ" 16+
03.00 НОВОСТИ
03.05 "ВРЕМЯ ПОКАЖЕТ" 16+
03.40 "МУЖСКОЕ / ЖЕНСКОЕ" 16+

РОССИЯ
05.00 УТРО РОССИИ
09.00 ВЕСТИ. МЕСТНОЕ ВРЕМЯ
09.30 УТРО РОССИИ
09.55 "О САМОМ ГЛАВНОМ". ТОК-ШОУ. 12+
11.00 ВЕСТИ
11.30 "СУДЬБА ЧЕЛОВЕКА С БОРИСОМ КОРЧЕВНИКОВЫМ". 12+
12.40 "60 МИНУТ" 12+
14.00 ВЕСТИ
14.30 ВЕСТИ. МЕСТНОЕ ВРЕМЯ
14.55 Т/С "РАЯ ЗНАЕТ ВСЕ!" 16+
17.00 ВЕСТИ
17.15 "АНДРЕЙ МАЛАХОВ. ПРЯМОЙ ЭФИР". 16+
18.40 "60 МИНУТ" 12+
20.00 ВЕСТИ
21.05 ВЕСТИ. МЕСТНОЕ ВРЕМЯ
21.20 Т/С "ПО РАЗНЫМ БЕРЕГАМ" 16+
23.30 "ВЕЧЕР С ВЛАДИМИРОМ СОЛОВЬЕВЫМ". 12+
02.20 Т/С "ТАЙНЫ СЛЕДСТВИЯ" 16+
04.05 Т/С "ЖЕНЩИНА НА ГРАНИ" 16+

НТВ
04.50 Т/С "ЛЕСНИК" 16+
06.30 "УТРО. САМОЕ ЛУЧШЕЕ" 16+
08.00 СЕГОДНЯ
08.25 Т/С "МОРСКИЕ ДЬЯВОЛЫ. СМЕРЧ. СУДЬБЫ" 16+
10.00 СЕГОДНЯ
10.25 Т/С "МОРСКИЕ ДЬЯВОЛЫ. СМЕРЧ. СУДЬБЫ" 16+
13.00 СЕГОДНЯ
13.25 ЧРЕЗВЫЧАЙНОЕ ПРОИСШЕСТВИЕ
14.00 "МЕСТО ВСТРЕЧИ"
16.00 СЕГОДНЯ
16.25 "ДНК" 16+
18.30 Т/С "ПЕС" 16+
19.00 СЕГОДНЯ
19.40 Т/С "ПЕС" 16+
21.15 Т/С "ГОРЮНОВ-2" 16+
23.30 СЕГОДНЯ
23.45 "ЧП. РАССЛЕДОВАНИЕ" 16+
00.20 "ЗАХАР ПРИЛЕПИН. УРОКИ РУССКОГО" 12+
00.50 "МЫ И НАУКА. НАУКА И МЫ" 12+
01.40 Х/Ф "ВЗРЫВНАЯ ВОЛНА" 16+
03.25 Т/С "КАРПОВ" 16+

ЗВЕЗДА
06.10 Д/С "РАКЕТНЫЙ ЩИТ РОДИНЫ"
07.00 "СЕГОДНЯ УТРОМ" 12+
09.00, 13.00, 18.00 НОВОСТИ ДНЯ
09.25, 10.05, 13.15 Т/С "ВЧЕРА ЗАКОНЧИЛАСЬ ВОЙНА" 16+
10.00, 14.00 ВОЕННЫЕ НОВОСТИ
13.50, 14.05 Т/С "СНЕГ И ПЕПЕЛ" 16+
18.30 "СПЕЦИАЛЬНЫЙ РЕПОРТАЖ" 12+
18.50 Д/С "ВОЕННЫЕ МИССИИ ОСОБОГО НАЗНАЧЕНИЯ". "МОЗАМБИК" 12+
19.40 "ЛЕГЕНДЫ КИНО". БОРИСЛАВ БРОНДУКОВ. 6+
20.25 "КОД ДОСТУПА". 12+
21.15 НОВОСТИ ДНЯ
21.25 "ОТКРЫТЫЙ ЭФИР". ТОК-ШОУ. 12+
23.05 "МЕЖДУ ТЕМ" С НАТАЛИЕЙ МЕТЛИНОЙ. 12+
23.35 Х/Ф "ЗАБУДЬТЕ СЛОВО СМЕРТЬ" 16+
01.15 Х/Ф "СТАРИКИ-РАЗБОЙНИКИ" 16+
02.45 Х/Ф "МИГ УДАЧИ" 16+
03.50 Т/С "ЩИТ И МЕЧ" 16+

СТС
06.00 "ЕРАЛАШ" 0+
06.10 М/С "ФИКСИКИ" 0+
06.35 М/С "СПИРИТ. ДУХ СВОБОДЫ" 6+
07.00 М/С "ТОМ И ДЖЕРРИ" 0+
09.00 "ГАЛИЛЕО" 12+
10.00 "УРАЛЬСКИЕ ПЕЛЬМЕНИ". "СМЕХBOOK" 16+
10.10 Х/Ф "НАЧНИ СНАЧАЛА" 16+
12.15 Х/Ф "ПРЕДЛОЖЕНИЕ" 16+
14.25 Т/С "ВОРОНИНЫ" 16+
18.00 Т/С "100 000 МИНУТ ВМЕСТЕ" 16+
19.00 Т/С "100 000 МИНУТ ВМЕСТЕ" 16+
19.30 Т/С "100 000 МИНУТ ВМЕСТЕ" 16+
19.55 Х/Ф "МАЧО О БОТАН" 16+
22.05 Х/Ф "МАЧО И БОТАН-2" 16+
00.15 "РУССКИЕ НЕ СМЕЮТСЯ" 16+
01.10 Х/Ф "ПРИКЛЮЧЕНИЯ НЯНИ" 16+
02.50 "6 КАДРОВ" . СКЕТЧ-ШОУ 16+
05.45 "ЕРАЛАШ" 0+

КУЛЬТУРА
06.30 НОВОСТИ КУЛЬТУРЫ
06.35 ЛЕТО ГОСПОДНЕ. ВОЗНЕСЕНИЕ
07.00 НОВОСТИ КУЛЬТУРЫ
07.05 85 ЛЕТ КИНОСТУДИИ "НУ, ПОГОДИ!"
07.35 Д/Ф "ЗАГАДКА ДРЕВНЕГО ЗАХОРОНЕНИЯ: ГЕНДЕРНАЯ РЕВОЛЮЦИЯ"
08.30 НОВОСТИ КУЛЬТУРЫ
08.35 85 ЛЕТ КИНОСТУДИИ ОСТРОВА
09.15 М/Ф
10.00 НОВОСТИ КУЛЬТУРЫ
10.15 "НАБЛЮДАТЕЛЬ"
11.10 XX ВЕК
12.30 Т/С "ШАХЕРЕЗАДА" 16+
13.35 ДОРОГИ СТАРЫХ МАСТЕРОВ
13.50 АБСОЛЮТНЫЙ СЛУХ
14.30 Д/Ф "ШКОЛА ЛЬВА ТОЛСТОГО"
15.00 НОВОСТИ КУЛЬТУРЫ
15.05 МОЯ ЛЮБОВЬ - РОССИЯ!
15.30 "2 ВЕРНИК 2"
16.20 ЛЮДВИГ ВАН БЕТХОВЕН
17.15 Д/Ф "РОМАН КАЧАНОВ. ЛУЧШИЙ ДРУГ ЧЕБУРАШКИ"
17.55 М/Ф
18.35 Д/Ф "ЗАГАДКА ДРЕВНЕГО ЗАХОРОНЕНИЯ: ГЕНДЕРНАЯ РЕВОЛЮЦИЯ"
19.30 НОВОСТИ КУЛЬТУРЫ
19.45 ГЛАВНАЯ РОЛЬ
20.05 "ПРАВИЛА ЖИЗНИ"
20.30 "СПОКОЙНОЙ НОЧИ, МАЛЫШИ!"
20.50 "ЛЕВ ТОЛСТОЙ. ТАЙНЫ СТАЛЬНОЙ КОМНАТЫ".
21.35 "ЭНИГМА. ВАСИЛИСА БЕРЖАНСКАЯ"
22.20 Х/Ф "МОЯ СУДЬБА" 16+
23.40 НОВОСТИ КУЛЬТУРЫ

ТВЦ
06.00 "НАСТРОЕНИЕ"
08.15 "ДОКТОР И..." 16+
08.50 Х/Ф "БУДНИ УГОЛОВНОГО РОЗЫСКА" 16+
10.40 Д/Ф "ЕВГЕНИЙ СТЕБЛОВ. ВЫ МЕНЯ СОВСЕМ НЕ ЗНАЕТЕ" 12+
11.30 СОБЫТИЯ
11.50 Т/С "ОТЕЦ БРАУН" 16+
13.40 "МОЙ ГЕРОЙ. ЕВГЕНИЯ КРЮКОВА" 12+
14.30 СОБЫТИЯ
14.50 ГОРОД НОВОСТЕЙ
15.05 Т/С "ТАКАЯ РАБОТА-2" 16+
16.50 "ПРИГОВОР. ЮРИЙ СОКОЛОВ" 16+
17.50 СОБЫТИЯ
18.15 ДЕТЕКТИВ 16+
22.00 СОБЫТИЯ
22.40 "10 САМЫХ... ЧУЖОЙ ГОЛОС" 16+
23.10 Д/Ф "НЕДЕТСКИЕ СТРАСТИ" 12+
00.00 СОБЫТИЯ
00.35 ПЕТРОВКА, 38 16+
00.55 "ПРОЩАНИЕ. СЕРГЕЙ ДОРЕНКО" 16+
01.35 "90-Е. ЛЕБЕДИНАЯ ПЕСНЯ" 16+
02.15 Д/Ф "РАКЕТЧИКИ НА ПРОДАЖУ" 12+
02.55 "ОСТОРОЖНО, МОШЕННИКИ! ИМПОРТНЫЙ ЖЕНИХ" 16+
03.20 Т/С "ТАКАЯ РАБОТА-2" 16+
04.40 Д/Ф "ЕВГЕНИЙ СТЕБЛОВ. ВЫ МЕНЯ СОВСЕМ НЕ ЗНАЕТЕ" 12+
05.20 "МОЙ ГЕРОЙ. ЕВГЕНИЯ КРЮКОВА" 12+

РЕН-ТВ
05.00 "ДОКУМЕНТАЛЬНЫЙ ПРОЕКТ". 16+
06.00 "ДОКУМЕНТАЛЬНЫЙ ПРОЕКТ". 16+
07.00 "С БОДРЫМ УТРОМ!". 16+
08.30 "НОВОСТИ". 16+
09.00 Д/Ф "ЗАСЕКРЕЧЕННЫЕ СПИСКИ" 16+
11.00 "КАК УСТРОЕН МИР С ТИМОФЕЕМ БАЖЕНОВЫМ". 16+
12.00 "ИНФОРМАЦИОННАЯ ПРОГРАММА 112". 16+
12.30 "НОВОСТИ". 16+
13.00 "ЗАГАДКИ ЧЕЛОВЕЧЕСТВА С ОЛЕГОМ ШИШКИНЫМ". 16+
14.00 "НЕВЕРОЯТНО ИНТЕРЕСНЫЕ ИСТОРИИ". 16+
15.00 "ЗНАЕТЕ ЛИ ВЫ, ЧТО?". 16+
16.00 "ИНФОРМАЦИОННАЯ ПРОГРАММА 112". 16+
16.30 "НОВОСТИ". 16+
17.00 "ТАЙНЫ ЧАПМАН". 16+
18.00 "САМЫЕ ШОКИРУЮЩИЕ ГИПОТЕЗЫ". 16+
19.00 "ИНФОРМАЦИОННАЯ ПРОГРАММА 112". 16+
19.30 "НОВОСТИ". 16+
20.00 Х/Ф "ВЕЛИКОЛЕПНАЯ СЕМЕРКА" 18+
22.40 "СМОТРЕТЬ ВСЕМ!". 16+
23.00 "НОВОСТИ". 16+
23.30 "ЗАГАДКИ ЧЕЛОВЕЧЕСТВА С ОЛЕГОМ ШИШКИНЫМ". 16+
00.30 Х/Ф "ГОРОД ГРЕХОВ" 18+
02.40 "САМЫЕ ШОКИРУЮЩИЕ ГИПОТЕЗЫ". 16+
03.30 "ТАЙНЫ ЧАПМАН". 16+

ТНТ
07.00 "ТНТ. GOLD" . 16+
07.30 "ТНТ. GOLD" . 16+
08.00 "ПЕРЕЗАГРУЗКА" . ПРОГРАММА. 16+
08.30 Т/С "САШАТАНЯ" 16+
11.00 Т/С "ФИЗРУК" 16+
13.00 Т/С "САШАТАНЯ" 16+
16.00 Т/С "ИНТЕРНЫ" 16+
18.00 Т/С "ФИЗРУК" 16+
20.00 Т/С "ЛЕ.ГЕН.ДА." 16+
21.00 Т/С "ТРИАДА" 16+
22.00 ШОУ "СТУДИЯ "СОЮЗ" . 16+
23.00 "TALK" . ПРОГРАММА. 16+
00.00 "ИМПРОВИЗАЦИЯ. КОМАНДЫ" . ПРОГРАММА. 16+
01.00 "ИМПРОВИЗАЦИЯ" . 16+
01.55 "ИМПРОВИЗАЦИЯ" . 16+
02.45 "ТНТ-CLUB" . КОММЕРЧЕСКАЯ ПРОГРАММА. 16+
02.50 "COMEDY БАТТЛ. СУПЕРСЕЗОН" . 16+
03.40 "ОТКРЫТЫЙ МИКРОФОН. ДАЙДЖЕСТ" . ЮМОРИСТИЧЕСКАЯ ПЕРЕДАЧА. 16+
04.30 "ОТКРЫТЫЙ МИКРОФОН. ДАЙДЖЕСТ" . 16+
05.20 Т/С "ЭТО МЫ" 16+
06.05 "ТНТ. BEST" . ПРОГРАММА. 16+
06.35 "ТНТ. BEST" . ПРОГРАММА. 16+

ДОМАШНИЙ
06.30 "ПО ДЕЛАМ НЕСОВЕРШЕННОЛЕТНИХ" 16+
08.00 "ДАВАЙ РАЗВЕДЕМСЯ!" 16+
09.05 "ТЕСТ НА ОТЦОВСТВО" 16+
11.15 "РЕАЛЬНАЯ МИСТИКА". "ЧЕРНЫЙ КАТАФАЛК" 16+
12.15 "ПОНЯТЬ. ПРОСТИТЬ" 16+
13.30 "ПОРЧА". "НЕПОРОЧНАЯ ИЗМЕНА" 16+
14.00 "ЗНАХАРКА" 16+
14.35 "КРИЗИСНЫЙ ЦЕНТР". "НА ГРАНИ ФОЛА". "СЕМЕЙНОЕ ПРЕДПРИЯТИЕ". "ЗОЛУШКА". "ЖУТКИЙ СВЕКОР" 16+
19.00 Т/С "МОЙ МУЖЧИНА. МОЯ ЖЕНЩИНА" 16+
22.10 Т/С "ЖЕНСКИЙ ДОКТОР 3" 16+
01.15 "ПОРЧА" 16+
01.45 "ЗНАХАРКА" 16+
02.15 "ПОНЯТЬ. ПРОСТИТЬ" 16+
03.15 "РЕАЛЬНАЯ МИСТИКА" 16+
04.00 "ТЕСТ НА ОТЦОВСТВО" 16+
05.40 "ПО ДЕЛАМ НЕСОВЕРШЕННОЛЕТНИХ" 16+

МИР
05.00 Т/С "РОЖДЕННАЯ ЗВЕЗДОЙ" 16+
07.40 Т/С "СЛЕДОВАТЕЛЬ ПРОТАСОВ" 16+
10.00 НОВОСТИ
10.10 Т/С "СЛЕДОВАТЕЛЬ ПРОТАСОВ" 16+
13.00 НОВОСТИ
13.15 "ДЕЛА СУДЕБНЫЕ. ДЕНЬГИ ВЕРНИТЕ!" 16+
14.10 "ДЕЛА СУДЕБНЫЕ. БИТВА ЗА БУДУЩЕЕ" 16+
15.05 "ДЕЛА СУДЕБНЫЕ. НОВЫЕ ИСТОРИИ" 16+
16.00 НОВОСТИ
16.20 "ДЕЛА СУДЕБНЫЕ. НОВЫЕ ИСТОРИИ" 16+
17.20 "ДЕЛА СУДЕБНЫЕ. БИТВА ЗА БУДУЩЕЕ" 16+
18.00 "МИРОВОЕ СОГЛАШЕНИЕ" 16+
19.00 НОВОСТИ
19.25 "ИГРА В КИНО" 12+
20.10 "ИГРА В КИНО" 12+
21.00 ШОУ "НАЗАД В БУДУЩЕЕ" 16+
21.55 ШОУ "НАЗАД В БУДУЩЕЕ" 16+
22.55 "ВСЕМИРНЫЕ ИГРЫ РАЗУМА" 12+
23.30 Т/С "СЛЕДОВАТЕЛЬ ПРОТАСОВ" 16+
00.00 НОВОСТИ
00.10 Т/С "СЛЕДОВАТЕЛЬ ПРОТАСОВ" 16+
03.10 "МИР ПОБЕДИТЕЛЕЙ" 16+
03.35 Т/С "РОЖДЕННАЯ ЗВЕЗДОЙ" 16+

ПЯТНИЦА - 11

ПЕРВЫЙ
05.00 "ДОБРОЕ УТРО"
09.00 НОВОСТИ
09.25 "ДОБРОЕ УТРО"
09.50 "ЖИТЬ ЗДОРОВО!" 16+
10.55 "МОДНЫЙ ПРИГОВОР" 6+
12.00 НОВОСТИ
12.15 "ВРЕМЯ ПОКАЖЕТ" 16+
15.00 НОВОСТИ
15.15 "ДАВАЙ ПОЖЕНИМСЯ!" 16+
16.10 "МУЖСКОЕ / ЖЕНСКОЕ" 16+
18.00 ВЕЧЕРНИЕ НОВОСТИ
18.40 "ЧЕЛОВЕК И ЗАКОН" 16+
19.45 "ПОЛЕ ЧУДЕС" 16+
21.00 "ВРЕМЯ"
21.35 МАТЧ ОТКРЫТИЯ ЧЕМПИОНАТА ЕВРОПЫ ПО ФУТБОЛУ 2020 Г. СБОРНАЯ ИТАЛИИ - СБОРНАЯ ТУРЦИИ. ПРЯМОЙ ЭФИР ИЗ ИТАЛИИ
23.55 "ВЕЧЕРНИЙ УРГАНТ" 16+
00.50 Х/Ф "СОГЛЯДАТАЙ" 18+
02.10 "МОДНЫЙ ПРИГОВОР" 6+
03.00 "ДАВАЙ ПОЖЕНИМСЯ!" 16+
03.40 "МУЖСКОЕ / ЖЕНСКОЕ" 16+
05.05 "РОССИЯ ОТ КРАЯ ДО КРАЯ" 12+

РОССИЯ
05.00 УТРО РОССИИ
09.00 ВЕСТИ. МЕСТНОЕ ВРЕМЯ
09.30 УТРО РОССИИ
09.55 "О САМОМ ГЛАВНОМ". ТОК-ШОУ. 12+
11.00 ВЕСТИ
11.30 "СУДЬБА ЧЕЛОВЕКА С БОРИСОМ КОРЧЕВНИКОВЫМ". 12+
12.40 "60 МИНУТ" 12+
14.00 ВЕСТИ
14.30 ВЕСТИ. МЕСТНОЕ ВРЕМЯ
14.55 Т/С "РАЯ ЗНАЕТ ВСЕ!" 16+
17.00 ВЕСТИ
17.15 "АНДРЕЙ МАЛАХОВ. ПРЯМОЙ ЭФИР". 16+
18.40 "60 МИНУТ" 12+
20.00 ВЕСТИ
20.45 ВЕСТИ. МЕСТНОЕ ВРЕМЯ
21.00 "Я ВИЖУ ТВОЙ ГОЛОС". 12+
22.30 Х/Ф "ДОМРАБОТНИЦА" 16+
02.20 Х/Ф "НЕПУТЕВАЯ НЕВЕСТКА" 16+

НТВ
04.50 Т/С "ЛЕСНИК" 16+
06.30 "УТРО. САМОЕ ЛУЧШЕЕ" 16+
08.00 СЕГОДНЯ
08.25 Т/С "МОРСКИЕ ДЬЯВОЛЫ. СМЕРЧ. СУДЬБЫ" 16+
10.00 СЕГОДНЯ
10.25 Т/С "МОРСКИЕ ДЬЯВОЛЫ. СМЕРЧ. СУДЬБЫ" 16+
13.00 СЕГОДНЯ
13.25 ЧРЕЗВЫЧАЙНОЕ ПРОИСШЕСТВИЕ
14.00 "МЕСТО ВСТРЕЧИ"
16.00 СЕГОДНЯ
16.25 "ЖДИ МЕНЯ" 12+
18.10 Т/С "ПЕС" 16+
19.00 СЕГОДНЯ
19.40 Т/С "ПЕС" 16+
21.15 Т/С "ГОРЮНОВ-2" 16+
23.25 "СВОЯ ПРАВДА" С РОМАНОМ БАБАЯНОМ 16+
01.10 КВАРТИРНЫЙ ВОПРОС 0+
02.05 Т/С "КАРПОВ" 16+

ЗВЕЗДА
05.15, 09.20, 10.05 Т/С "ЩИТ И МЕЧ" 16+
09.00, 13.00, 18.00 НОВОСТИ ДНЯ
10.00, 14.00 ВОЕННЫЕ НОВОСТИ
11.20 "ОТКРЫТЫЙ ЭФИР". ТОК-ШОУ. 12+
13.20, 14.05, 18.40 Т/С "ВОСХОЖДЕНИЕ НА ОЛИМП" 16+
20.55, 21.25 Т/С "ВОСХОЖДЕНИЕ НА ОЛИМП" 16+
21.15 НОВОСТИ ДНЯ
23.10 "ДЕСЯТЬ ФОТОГРАФИЙ". КОСТЯ ЦЗЮ. 6+
00.00 Х/Ф "СЛЕД СОКОЛА" 16+
02.00 Х/Ф "БЕЛЫЕ ВОЛКИ" 16+
03.40 Х/Ф "ДВА БОЙЦА" 16+
04.55 Д/Ф "ВТОРАЯ МИРОВАЯ ВОЙНА. ВОЗВРАЩАЯ ИМЕНА" 12+

СТС
06.00 "ЕРАЛАШ" 0+
06.10 М/С "ФИКСИКИ" 0+
06.35 М/С "СПИРИТ. ДУХ СВОБОДЫ" 6+
07.00 М/С "ТОМ И ДЖЕРРИ" 0+
09.00 "ГАЛИЛЕО" 12+
10.00 Х/Ф "МАЧО О БОТАН" 16+
12.05 Х/Ф "МАЧО И БОТАН-2" 16+
14.15 "УРАЛЬСКИЕ ПЕЛЬМЕНИ". "СМЕХBOOK" 16+
14.45 "ШОУ "УРАЛЬСКИХ ПЕЛЬМЕНЕЙ" 16+
21.00 Х/Ф "ПЯТЫЙ ЭЛЕМЕНТ" 16+
23.35 Х/Ф "ДВОЙНОЙ КОПЕЦ" 18+
01.40 Х/Ф "ПРИВИДЕНИЕ" 18+
03.15 "6 КАДРОВ" . СКЕТЧ-ШОУ 16+
05.45 "ЕРАЛАШ" 0+

КУЛЬТУРА
06.30 НОВОСТИ КУЛЬТУРЫ
06.35 "ПЕШКОМ..."
07.00 НОВОСТИ КУЛЬТУРЫ
07.05 К 85-ЛЕТИЮ КИНОСТУДИИ "НУ, ПОГОДИ!"
07.35 ЧЕРНЫЕ ДЫРЫ. БЕЛЫЕ ПЯТНА
08.15 Д/С "ЗАБЫТОЕ РЕМЕСЛО". "СТАРЬЕВЩИК"
08.30 НОВОСТИ КУЛЬТУРЫ
08.35 Д/Ф "РОМАН КАЧАНОВ. ЛУЧШИЙ ДРУГ ЧЕБУРАШКИ"
09.15 М/Ф
10.00 НОВОСТИ КУЛЬТУРЫ
10.20 Х/Ф "СОКРОВИЩЕ ПОГИБШЕГО КОРАБЛЯ" 16+
11.55 Д/Ф "ШРИ-ЛАНКА. МАУНТ ЛАВИНИЯ"
12.25 Т/С "ШАХЕРЕЗАДА" 16+
13.25 ВЛАСТЬ ФАКТА
14.05 Д/Ф "ИНТЕЛЛИГЕНТ. ВИССАРИОН БЕЛИНСКИЙ"
15.00 НОВОСТИ КУЛЬТУРЫ
15.05 ПИСЬМА ИЗ ПРОВИНЦИИ
15.35 "ЭНИГМА. ВАСИЛИСА БЕРЖАНСКАЯ"
16.20 ЛЮДВИГ ВАН БЕТХОВЕН
17.55 Х/Ф "ЦВЕТ БЕЛОГО СНЕГА" 16+
18.45 "ЦАРСКАЯ ЛОЖА"
19.30 НОВОСТИ КУЛЬТУРЫ
19.45 "СМЕХОНОСТАЛЬГИЯ"
20.15 ЛИНИЯ ЖИЗНИ
21.20 Х/Ф "СТАРИКИ-РАЗБОЙНИКИ" 16+
22.50 "2 ВЕРНИК 2". СЕРГЕЙ МАКОВЕЦКИЙ
23.40 НОВОСТИ КУЛЬТУРЫ

ТВЦ
06.00 "НАСТРОЕНИЕ"
08.15 ДЕТЕКТИВ 16+
11.30 СОБЫТИЯ
11.50 ДЕТЕКТИВ 16+
12.30 ДЕТЕКТИВ 16+
14.30 СОБЫТИЯ
14.50 ГОРОД НОВОСТЕЙ
15.05 ДЕТЕКТИВ 16+
16.55 Д/Ф "АКТЕРСКИЕ СУДЬБЫ. КРАСОТА НИ ПРИ ЧЕМ" 12+
17.50 СОБЫТИЯ
18.15 ДЕТЕКТИВ 16+
20.05 ДЕТЕКТИВ 16+
22.00 "В ЦЕНТРЕ СОБЫТИЙ"
23.10 "ПРИЮТ КОМЕДИАНТОВ" 12+
01.00 Д/Ф "ИГОРЬ СТАРЫГИН. ПОСЛЕДНЯЯ ДУЭЛЬ" 12+
01.50 Д/Ф "ЕВГЕНИЙ ЕВТУШЕНКО. СО МНОЮ ВОТ ЧТО ПРОИСХОДИТ..." 12+
02.30 ПЕТРОВКА, 38 16+
02.45 ДЕТЕКТИВ 16+

РЕН-ТВ
05.00 "ВОЕННАЯ ТАЙНА" 16+
06.00 "ДОКУМЕНТАЛЬНЫЙ ПРОЕКТ". 16+
07.00 "С БОДРЫМ УТРОМ!". 16+
08.30 "НОВОСТИ". 16+
09.00 "ДОКУМЕНТАЛЬНЫЙ ПРОЕКТ". 16+
11.00 "КАК УСТРОЕН МИР С ТИМОФЕЕМ БАЖЕНОВЫМ". 16+
12.00 "ИНФОРМАЦИОННАЯ ПРОГРАММА 112". 16+
12.30 "НОВОСТИ". 16+
13.00 "ЗАГАДКИ ЧЕЛОВЕЧЕСТВА С ОЛЕГОМ ШИШКИНЫМ". 16+
14.00 "НЕВЕРОЯТНО ИНТЕРЕСНЫЕ ИСТОРИИ". 16+
15.00 Д/Ф "ЗАСЕКРЕЧЕННЫЕ СПИСКИ" 16+
16.00 "ИНФОРМАЦИОННАЯ ПРОГРАММА 112". 16+
16.30 "НОВОСТИ". 16+
17.00 "ТАЙНЫ ЧАПМАН". 16+
18.00 "САМЫЕ ШОКИРУЮЩИЕ ГИПОТЕЗЫ". 16+
19.00 "ИНФОРМАЦИОННАЯ ПРОГРАММА 112". 16+
19.30 "НОВОСТИ". 16+
20.00 Х/Ф "ЗАЛОЖНИЦА" 18+
21.50 Х/Ф "ТЕЛОХРАНИТЕЛЬ КИЛЛЕРА" 18+
00.05 Х/Ф "ОГРАБЛЕНИЕ ПО-ИТАЛЬЯНСКИ" 18+
02.10 Х/Ф "ОСКАР" 18+
03.50 Х/Ф "ГОЛ!" 18+

ТНТ
07.00 "ТНТ. GOLD" . 16+
07.30 "ТНТ. GOLD" . 16+
08.00 Т/С "САШАТАНЯ" 16+
11.00 Т/С "ФИЗРУК" 16+
13.00 Т/С "САШАТАНЯ" 16+
16.00 "ОДНАЖДЫ В РОССИИ. СПЕЦДАЙДЖЕСТ" 16+
20.00 "ОДНАЖДЫ В РОССИИ" . 16+
21.00 "КОМЕДИ КЛАБ" 16+
22.00 "COMEDY БАТТЛ" . 16+
23.00 "ПРОЖАРКА". "КСЕНИЯ СОБЧАК" 18+
00.00 "ТАКОЕ КИНО!" . ПРОГРАММА. 16+
00.35 "ИМПРОВИЗАЦИЯ. КОМАНДЫ" . ПРОГРАММА. 16+
01.35 "ИМПРОВИЗАЦИЯ" . 16+
02.25 "ИМПРОВИЗАЦИЯ" . 16+
03.20 "COMEDY БАТТЛ. СУПЕРСЕЗОН" . 16+
04.10 "ОТКРЫТЫЙ МИКРОФОН" . 16+
05.00 "ОТКРЫТЫЙ МИКРОФОН" . 16+
05.50 Т/С "ЭТО МЫ" 16+
06.35 "ТНТ. BEST" . ПРОГРАММА. 16+

ДОМАШНИЙ
06.30 "ПО ДЕЛАМ НЕСОВЕРШЕННОЛЕТНИХ" 16+
08.00 "ДАВАЙ РАЗВЕДЕМСЯ!" 16+
09.05 "ТЕСТ НА ОТЦОВСТВО" 16+
11.15 "РЕАЛЬНАЯ МИСТИКА". "САТАНЕНОК" 16+
12.15 "ПОНЯТЬ. ПРОСТИТЬ" 16+
13.30 "ПОРЧА". "ВООБРАЖАЕМЫЙ ДРУГ" 16+
14.00 "ЗНАХАРКА" 16+
14.35 "КРИЗИСНЫЙ ЦЕНТР". "МЫШЕЛОВКА". "МАТЕРИНСТВО". "МАЛЬЧИК-ДЕВОЧКА". "СИНДРОМ НЕУДАЧНИКА" 16+
19.00 Х/Ф "ГОД СОБАКИ" 16+
23.10 Х/Ф "ЧЕЛОВЕК БЕЗ СЕРДЦА" 16+
03.00 "ПОРЧА" 16+
03.25 "ЗНАХАРКА" 16+
03.50 "ПОНЯТЬ. ПРОСТИТЬ" 16+
04.50 "ПО ДЕЛАМ НЕСОВЕРШЕННОЛЕТНИХ" 16+
05.40 "ДАВАЙ РАЗВЕДЕМСЯ!" 16+

МИР
05.00 Т/С "РОЖДЕННАЯ ЗВЕЗДОЙ" 16+
06.35 Т/С "СЛЕДОВАТЕЛЬ ПРОТАСОВ" 16+
10.00 НОВОСТИ
10.10 "В ГОСТЯХ У ЦИФРЫ" 12+
10.40 Т/С "СЛЕДОВАТЕЛЬ ПРОТАСОВ" 16+
13.00 НОВОСТИ
13.15 "ДЕЛА СУДЕБНЫЕ. ДЕНЬГИ ВЕРНИТЕ!" 16+
14.10 "ДЕЛА СУДЕБНЫЕ. БИТВА ЗА БУДУЩЕЕ" 16+
15.05 "ДЕЛА СУДЕБНЫЕ. НОВЫЕ ИСТОРИИ" 16+
16.00 НОВОСТИ
16.15 "ДЕЛА СУДЕБНЫЕ. БИТВА ЗА БУДУЩЕЕ" 16+
16.55 Х/Ф "ДЕЖА ВЮ" 16+
19.00 НОВОСТИ
19.15 ТОК-ШОУ "СЛАБОЕ ЗВЕНО" 12+
20.15 "ИГРА В КИНО". СПЕЦВЫПУСК К ДНЮ РОССИИ "ИГРА В КИНО". СПЕЦВЫПУСК К ДНЮ РОССИИ 12+
21.00 "ВСЕМИРНЫЕ ИГРЫ РАЗУМА" 12+
21.40 Т/С "ПЕТР ПЕРВЫЙ. ЗАВЕЩАНИЕ" 16+
02.10 "НОЧНОЙ ЭКСПРЕСС". НАИВ 12+
03.15 Х/Ф "ВЕСЕЛЫЕ РЕБЯТА" 16+
04.45 М/Ф 0+

СУББОТА - 12

ПЕРВЫЙ
06.00 ТЕЛЕКАНАЛ "ДОБРОЕ УТРО. СУББОТА"
09.00 "УМНИЦЫ И УМНИКИ" 12+
09.45 "СЛОВО ПАСТЫРЯ" 0+
10.00 НОВОСТИ
10.15 Х/Ф "ЭКИПАЖ" 12+
12.00 НОВОСТИ
12.15 "ЭКИПАЖ" 12+
13.15 Х/Ф "ВЕРНЫЕ ДРУЗЬЯ" 0+
15.10 Х/Ф "МУЖИКИ!.." 6+
17.00 Х/Ф "ИВАН ВАСИЛЬЕВИЧ МЕНЯЕТ ПРОФЕССИЮ" 6+
18.45 "ЭТОТ МИР ПРИДУМАН НЕ НАМИ". ЮБИЛЕЙНЫЙ КОНЦЕРТ ВЕЛИКОГО КОМПОЗИТОРА АЛЕКСАНДРА ЗАЦЕПИНА 6+
21.00 "ВРЕМЯ"
21.20 Х/Ф "МАРАФОН ЖЕЛАНИЙ" 16+
23.00 ЮБИЛЕЙНЫЙ КОНЦЕРТ ЛЕОНИДА АГУТИНА 12+
01.20 "РОССИЯ ОТ КРАЯ ДО КРАЯ. ВОЛГА" 6+
02.50 "МОДНЫЙ ПРИГОВОР" 6+
03.40 "ДАВАЙ ПОЖЕНИМСЯ!" 16+
04.20 "МУЖСКОЕ / ЖЕНСКОЕ" 16+

РОССИЯ
05.40 Х/Ф "ОДИНОЧКА" 16+
08.00 ВЕСТИ. МЕСТНОЕ ВРЕМЯ
08.20 МЕСТНОЕ ВРЕМЯ. СУББОТА
08.35 "ПО СЕКРЕТУ ВСЕМУ СВЕТУ"
09.00 "ФОРМУЛА ЕДЫ". 12+
09.25 "ПЯТЕРО НА ОДНОГО"
10.10 "СТО К ОДНОМУ"
11.00 ВЕСТИ
11.30 "ЮМОР! ЮМОР! ЮМОР!!!" 16+
13.40 Х/Ф "НИ К СЕЛУ, НИ К ГОРОДУ..." 16+
18.00 БОЛЬШОЙ ПРАЗДНИЧНЫЙ КОНЦЕРТ, ПОСВЯЩЕННЫЙ ДНЮ РОССИИ. С КРАСНОЙ ПЛОЩАДИ
20.00 ВЕСТИ
21.50 ФУТБОЛ
00.00 Х/Ф "САЛЮТ-7" 16+
02.20 Х/Ф "ЛЕГЕНДА О КОЛОВРАТЕ" 16+

НТВ
05.00 "ЧП. РАССЛЕДОВАНИЕ" 16+
05.25 Х/Ф "ЗОЛОТОЙ ТРАНЗИТ" 16+
07.25 СМОТР 0+
08.00 СЕГОДНЯ
08.20 "ГОТОВИМ С АЛЕКСЕЕМ ЗИМИНЫМ" 0+
08.50 "ПОЕДЕМ, ПОЕДИМ!" 0+
09.20 ЕДИМ ДОМА 0+
10.00 СЕГОДНЯ
10.20 ГЛАВНАЯ ДОРОГА 16+
11.00 "ЖИВАЯ ЕДА С СЕРГЕЕМ МАЛОЗЕМОВЫМ" 12+
12.00 КВАРТИРНЫЙ ВОПРОС 0+
13.10 "НАШПОТРЕБНАДЗОР" 16+
14.10 "ФИЗРУКИ. БУДУЩЕЕ ЗА НАСТОЯЩИМ" 6+
15.00 СВОЯ ИГРА 0+
16.00 СЕГОДНЯ
16.20 СЛЕДСТВИЕ ВЕЛИ... 16+
18.00 "ПО СЛЕДУ МОНСТРА" 16+
19.00 "ЦЕНТРАЛЬНОЕ ТЕЛЕВИДЕНИЕ" С ВАДИМОМ ТАКМЕНЕВЫМ
20.00 Т/С "ПЕС" 16+
23.20 "МЕЖДУНАРОДНАЯ ПИЛОРАМА" С ТИГРАНОМ КЕОСАЯНОМ 16+
00.05 "КВАРТИРНИК НТВ У МАРГУЛИСА". НЕЙРОМОНАХ ФЕОФАН 16+
01.20 "ДАЧНЫЙ ОТВЕТ" 0+
02.15 Т/С "КАРПОВ" 16+

ЗВЕЗДА
05.25 Х/Ф "ТАМ, НА НЕВЕДОМЫХ ДОРОЖКАХ..." 16+
06.50, 08.15 Х/Ф "ВАСИЛИЙ БУСЛАЕВ" 16+
08.00, 13.00, 18.00 НОВОСТИ ДНЯ
08.40 "МОРСКОЙ БОЙ". 6+
09.45 "ЛЕГЕНДЫ ЦИРКА С ЭДГАРДОМ ЗАПАШНЫМ". "ВСТРЕЧНЫЕ КАЧЕЛИ АЛЕКСАНДРА СКОКОВА". 6+
10.10 "КРУИЗ-КОНТРОЛЬ". "ЯЛТА БАХЧИСАРАЙ". 6+
10.45 "УЛИКА ИЗ ПРОШЛОГО". "СЛЕДСТВИЕ НА КРОВИ. ТАЙНА ЗОЛОТОЙ ОРДЫ" 16+
11.35 Д/С "ЗАГАДКИ ВЕКА С СЕРГЕЕМ МЕДВЕДЕВЫМ". "БЕРЛИНСКИЙ СЮРПРИЗ СТАЛИНА" 12+
12.30 "НЕ ФАКТ!" 6+
13.20 "СССР. ЗНАК КАЧЕСТВА" С ГАРИКОМ СУКАЧЕВЫМ". "ВПЕРЕДИ ПЛАНЕТЫ ВСЕЙ… РЕКОРДЫ СССР" 12+
14.15 Д/С "СДЕЛАНО В СССР" 6+
14.25 Х/Ф "МОРОЗКО" 16+
16.10 Д/Ф "ВЕЩИЙ ОЛЕГ" 12+
18.15 "ЗАДЕЛО!" С НИКОЛАЕМ ПЕТРОВЫМ. ИНФОРМАЦИОННО-АНАЛИТИЧЕСКАЯ ПРОГРАММА
18.30 Х/Ф "ДЕМИДОВЫ" 16+
21.50 Х/Ф "ЮНОСТЬ ПЕТРА" 16+
00.45 Х/Ф "В НАЧАЛЕ СЛАВНЫХ ДЕЛ" 16+
04.10 Х/Ф "КОГДА Я СТАНУ ВЕЛИКАНОМ" 16+
05.35 Д/С "ОРУЖИЕ ПОБЕДЫ" 6+

СТС
06.00 "ЕРАЛАШ" 0+
06.05 М/С "ФИКСИКИ" 0+
06.15 М/С "ТОМ И ДЖЕРРИ" 0+
07.00 М/С "ТРИ КОТА" 0+
07.30 М/С "ТОМ И ДЖЕРРИ" 0+
08.00 М/С "ЛЕКС И ПЛУ. КОСМИЧЕСКИЕ ТАКСИСТЫ" 6+
08.25 "ШОУ "УРАЛЬСКИХ ПЕЛЬМЕНЕЙ" 16+
09.00 "ПРОСТО КУХНЯ" 12+
09.30 "ПРОСТО КУХНЯ" 12+
10.00 "ШОУ "УРАЛЬСКИХ ПЕЛЬМЕНЕЙ" 16+
11.25 Х/Ф "ПЯТЫЙ ЭЛЕМЕНТ" 16+
14.00 Х/Ф "НАЗАД В БУДУЩЕЕ" 16+
16.25 Х/Ф "НАЗАД В БУДУЩЕЕ-2" 16+
18.35 Х/Ф "НАЗАД В БУДУЩЕЕ-3" 16+
21.00 Х/Ф "ТИТАНИК" 16+
00.55 Х/Ф "В МЕТРЕ ДРУГ ОТ ДРУГА" 18+
02.55 Х/Ф "ПРИВИДЕНИЕ" 18+
04.25 "6 КАДРОВ" . СКЕТЧ-ШОУ 16+
05.45 "ЕРАЛАШ" 0+

КУЛЬТУРА
06.30 БИБЛЕЙСКИЙ СЮЖЕТ
07.05 "ПРИКЛЮЧЕНИЯ ВОЛШЕБНОГО ГЛОБУСА, ИЛИ ПРОДЕЛКИ ВЕДЬМЫ"
08.15 Х/Ф "ФОТОГРАФИИ НА СТЕНЕ" 16+
09.45 "ОБЫКНОВЕННЫЙ КОНЦЕРТ С ЭДУАРДОМ ЭФИРОВЫМ"
10.10 Х/Ф "СТАРИКИ-РАЗБОЙНИКИ" 16+
11.40 "ЭРМИТАЖ"
12.10 Д/Ф "ДИКАЯ ПРИРОДА ОКЕАНОВ"
13.05 Д/Ф "АЛЕКСАНДР НЕВСКИЙ. ЗА ВЕРУ И ОТЕЧЕСТВО"
14.00 Х/Ф "АЛЕКСАНДР НЕВСКИЙ" 16+
15.45 Д/Ф "СОЛЬ ЗЕМЛИ. МАТЬ МАТЕРЕЙ АГРИППИНА АБРИКОСОВА"
16.25 ЛАУРЕАТЫ МЕЖДУНАРОДНОГО ТЕЛЕВИЗИОННОГО КОНКУРСА ЮНЫХ МУЗЫКАНТОВ "ЩЕЛКУНЧИК" В ГОСУДАРСТВЕННОЙ АКАДЕМИЧЕСКОЙ КАПЕЛЛЕ САНКТ-ПЕТЕРБУРГА
18.00 Д/Ф "ДОБРО ПОЖАЛОВАТЬ, ИЛИ ПОСТОРОННИМ ВХОД ВОСПРЕЩЕН". БЕЗ СЮРПРИЗОВ НЕ МОЖЕТЕ?!"
18.40 Х/Ф "ДОБРО ПОЖАЛОВАТЬ, ИЛИ ПОСТОРОННИМ ВХОД ВОСПРЕЩЕН" 16+
19.55 Д/Ф "МИР АЛЕКСАНДРЫ ПАХМУТОВОЙ"
20.40 "РОМАНТИКА РОМАНСА". ПЕСНИ АЛЕКСАНДРЫ ПАХМУТОВОЙ
21.45 Х/Ф "ОСТРОВ" 16+
23.40 КЛУБ "ШАБОЛОВКА, 37"

ТВЦ
05.40 Х/Ф "НЕ ИМЕЙ 100 РУБЛЕЙ..." 16+
07.20 Х/Ф "НА ДЕРИБАСОВСКОЙ ХОРОШАЯ ПОГОДА, ИЛИ НА БРАЙТОН БИЧ ОПЯТЬ ИДУТ ДОЖДИ" 16+
09.00 Д/Ф "НЕДЕТСКИЕ СТРАСТИ" 12+
09.55 "УДАЧНЫЕ ПЕСНИ". ЛЕТНИЙ КОНЦЕРТ 12+
11.30 СОБЫТИЯ
11.45 Х/Ф "ПО СЕМЕЙНЫМ ОБСТОЯТЕЛЬСТВАМ" 16+
14.25 Х/Ф "ДЕДУШКА" 16+
16.40 ДЕТЕКТИВ 16+
21.00 "ПОСТСКРИПТУМ"
22.15 "ПРАВО ЗНАТЬ!" ТОК-ШОУ 16+
23.40 СОБЫТИЯ
23.55 "90-Е. ВО ВСЕМ ВИНОВАТ ЧУБАЙС!" 16+
00.45 "ПРИГОВОР. АМЕРИКАНСКИЙ СРОК ЯПОНЧИКА" 16+
01.25 "ВРЕМЯ ЛУНЫ". СПЕЦИАЛЬНЫЙ РЕПОРТАЖ 16+
01.55 "ХВАТИТ СЛУХОВ!" 16+
02.20 Д/Ф "ПРИГОВОР. ШАКРО МОЛОДОЙ" 16+
03.00 "ПРИГОВОР. ГЕОРГИЙ ЮМАТОВ" 16+
03.40 "ПРИГОВОР. ЮРИЙ ЧУРБАНОВ" 16+
04.25 Д/Ф "ЛИЧНЫЙ ФРОНТ КРАСНЫХ МАРШАЛОВ" 12+
05.05 Х/Ф "БУДНИ УГОЛОВНОГО РОЗЫСКА" 16+

РЕН-ТВ
05.00 Х/Ф "ГОЛ!" 18+
05.40 М/Ф "СИНДБАД. ПИРАТЫ СЕМИ ШТОРМОВ" 6+
07.00 М/Ф "АЛЕША ПОПОВИЧ И ТУГАРИН ЗМЕЙ" 12+
08.30 М/Ф "ДОБРЫНЯ НИКИТИЧ И ЗМЕЙ ГОРЫНЫЧ" 0+
09.45 М/Ф "ИЛЬЯ МУРОМЕЦ И СОЛОВЕЙ-РАЗБОЙНИК" 6+
11.20 М/Ф "КОНЬ ЮЛИЙ И БОЛЬШИЕ СКАЧКИ" 6+
12.45 М/Ф "ТРИ БОГАТЫРЯ И ШАМАХАНСКАЯ ЦАРИЦА" 12+
14.15 М/Ф "ТРИ БОГАТЫРЯ НА ДАЛЬНИХ БЕРЕГАХ" 0+
15.40 М/Ф "ТРИ БОГАТЫРЯ. ХОД КОНЕМ" 6+
17.05 М/Ф "ТРИ БОГАТЫРЯ И МОРСКОЙ ЦАРЬ" 6+
18.40 М/Ф "ТРИ БОГАТЫРЯ И ПРИНЦЕССА ЕГИПТА" 6+
20.00 М/Ф "ТРИ БОГАТЫРЯ И НАСЛЕДНИЦА ПРЕСТОЛА" 6+
21.40 М/Ф "КОНЬ ЮЛИЙ И БОЛЬШИЕ СКАЧКИ" 6+
23.10 М/Ф "ИВАН ЦАРЕВИЧ И СЕРЫЙ ВОЛК" 0+
00.45 М/Ф "ИВАН ЦАРЕВИЧ И СЕРЫЙ ВОЛК 2" 0+
02.05 М/Ф "ИВАН ЦАРЕВИЧ И СЕРЫЙ ВОЛК 3" 6+
03.15 М/Ф "ИВАН ЦАРЕВИЧ И СЕРЫЙ ВОЛК 4" 6+
04.40 М/Ф "КАК ПОЙМАТЬ ПЕРО ЖАР-ПТИЦЫ" 0+

ТНТ
07.00 "ТНТ. GOLD" . 16+
07.30 "ТНТ. GOLD" . 16+
08.00 Т/С "САШАТАНЯ" 16+
09.30 "БИТВА ДИЗАЙНЕРОВ" . 16+
10.00 "ТЫ КАК Я" . 12+
11.00 Т/С "САШАТАНЯ" 16+
12.50 Т/С "ПОЛИЦЕЙСКИЙ С РУБЛЕВКИ" 16+
22.00 Х/Ф "ПОЛИЦЕЙСКИЙ С РУБЛЕВКИ. НОВОГОДНИЙ БЕСПРЕДЕЛ-2" 18+
23.50 Х/Ф "СУПЕРБОБРОВЫ. НАРОДНЫЕ МСТИТЕЛИ" 18+
01.35 "ИМПРОВИЗАЦИЯ" . 16+
02.25 "ИМПРОВИЗАЦИЯ" . 16+
03.15 "COMEDY БАТТЛ. СУПЕРСЕЗОН" . 16+
04.05 "ОТКРЫТЫЙ МИКРОФОН" . 16+
04.55 "ОТКРЫТЫЙ МИКРОФОН" . 16+
05.45 Т/С "ЭТО МЫ" 16+
06.30 "ТНТ. BEST" . ПРОГРАММА. 16+

ДОМАШНИЙ
06.30 "6 КАДРОВ" . СКЕТЧ-ШОУ 16+
07.30 "ПЯТЬ УЖИНОВ" 16+
07.45 Х/Ф "МУЖЧИНА В МОЕЙ ГОЛОВЕ" 16+
10.15 Т/С "ДВОЙНАЯ ЖИЗНЬ" 16+
19.00 Т/С "ЧЕРНО-БЕЛАЯ ЛЮБОВЬ" 16+
22.05 Х/Ф "СОЛНЕЧНЫЕ ДНИ" 16+
02.00 Т/С "ДВОЙНАЯ ЖИЗНЬ" 16+
05.25 Д/С "ЭФФЕКТ МАТРОНЫ" 16+
06.15 "6 КАДРОВ" . СКЕТЧ-ШОУ 16+

МИР
05.00 М/Ф 0+
06.00 "ВСЕ, КАК У ЛЮДЕЙ" 6+
06.15 М/Ф 0+
08.25 Д/Ф "НЕЗАВИСИМОСТЬ. МИССИЯ ВЫПОЛНИМА" 12+
09.00 ТОК-ШОУ "СЛАБОЕ ЗВЕНО" 12+
10.00 ПОГОДА В МИРЕ
10.10 Т/С "КРАСНАЯ КОРОЛЕВА" 16+
16.00 НОВОСТИ
16.15 Т/С "КРАСНАЯ КОРОЛЕВА" 16+
19.00 НОВОСТИ
19.15 Т/С "КРАСНАЯ КОРОЛЕВА" 16+
00.40 Х/Ф "ДЕЖА ВЮ" 16+
02.30 Х/Ф "АЛЕКСАНДР НЕВСКИЙ" 16+
04.20 Т/С "ПЕТР ПЕРВЫЙ. ЗАВЕЩАНИЕ" 16+

ВОСКРЕСЕНЬЕ - 13

ПЕРВЫЙ
05.30 "РОССИЯ ОТ КРАЯ ДО КРАЯ" 12+
06.00 НОВОСТИ
06.10 "РОССИЯ ОТ КРАЯ ДО КРАЯ" 12+
06.25 Х/Ф "СОЛДАТ ИВАН БРОВКИН" 16+
08.10 Х/Ф "ИВАН БРОВКИН НА ЦЕЛИНЕ" 16+
10.00 НОВОСТИ
10.15 "НА ДАЧУ!" С НАТАШЕЙ БАРБЬЕ 6+
11.15 "ВИДЕЛИ ВИДЕО?" 6+
12.00 НОВОСТИ
12.15 "ВИДЕЛИ ВИДЕО?" 6+
13.55 "ЮРИЙ ЯКОВЛЕВ. "РАСПУСТИЛИСЬ ТУТ БЕЗ МЕНЯ!" 12+
14.55 Х/Ф "ИВАН ВАСИЛЬЕВИЧ МЕНЯЕТ ПРОФЕССИЮ" 6+
16.40 "КТО ХОЧЕТ СТАТЬ МИЛЛИОНЕРОМ?" 12+
18.10 "СЕГОДНЯ ВЕЧЕРОМ" 16+
21.00 "ВРЕМЯ"
23.55 Х/Ф "КРАСАВЧИК СО СТАЖЕМ" 18+
01.30 "МОДНЫЙ ПРИГОВОР" 6+
02.20 "ДАВАЙ ПОЖЕНИМСЯ!" 16+
03.00 "МУЖСКОЕ / ЖЕНСКОЕ" 16+

РОССИЯ
04.15 Х/Ф "КНЯЖНА ИЗ ХРУЩЕВКИ" 16+
08.00 МЕСТНОЕ ВРЕМЯ. ВОСКРЕСЕНЬЕ
08.35 "УСТАМИ МЛАДЕНЦА"
09.20 "КОГДА ВСЕ ДОМА С ТИМУРОМ КИЗЯКОВЫМ"
10.10 "СТО К ОДНОМУ"
11.00 "БОЛЬШАЯ ПЕРЕДЕЛКА"
12.00 Х/Ф "КАТЬКОНО ПОЛЕ" 16+
15.50 ФУТБОЛ
18.00 Х/Ф "ПОДДЕЛЬНАЯ ЛЮБОВЬ" 16+
20.00 ВЕСТИ НЕДЕЛИ
22.00 МОСКВА. КРЕМЛЬ. ПУТИН
22.40 "ВОСКРЕСНЫЙ ВЕЧЕР С ВЛАДИМИРОМ СОЛОВЬЕВЫМ". 12+
01.30 Х/Ф "ЧЕЛОВЕК НЕУНЫВАЮЩИЙ" 12+
02.50 Х/Ф "МАЛАХОЛЬНАЯ" 16+

НТВ
05.10 Х/Ф "РУССКИЙ ХАРАКТЕР" 16+
06.55 "ЦЕНТРАЛЬНОЕ ТЕЛЕВИДЕНИЕ" 16+
08.00 СЕГОДНЯ
08.20 "У НАС ВЫИГРЫВАЮТ!" ЛОТЕРЕЙНОЕ ШОУ 12+
10.00 СЕГОДНЯ
10.20 "ПЕРВАЯ ПЕРЕДАЧА" 16+
11.00 "ЧУДО ТЕХНИКИ" 12+
11.50 "ДАЧНЫЙ ОТВЕТ" 0+
13.00 "НАШПОТРЕБНАДЗОР" 16+
14.05 "ОДНАЖДЫ..." 16+
15.00 СВОЯ ИГРА 0+
16.00 СЕГОДНЯ
16.20 СЛЕДСТВИЕ ВЕЛИ... 16+
18.00 "НОВЫЕ РУССКИЕ СЕНСАЦИИ" 16+
19.00 "ИТОГИ НЕДЕЛИ" С ИРАДОЙ ЗЕЙНАЛОВОЙ
20.10 "ТЫ СУПЕР! 60+" 6+
22.40 "ЗВЕЗДЫ СОШЛИСЬ" 16+
00.10 "СКЕЛЕТ В ШКАФУ" 16+
01.45 КОНЦЕРТ "#ЖИЗНЬЭТОКАЙФ" 12+
03.15 Т/С "КАРПОВ" 16+

ЗВЕЗДА
05.50 Х/Ф "ДЕМИДОВЫ" 16+
09.00 НОВОСТИ НЕДЕЛИ С ЮРИЕМ ПОДКОПАЕВЫМ
09.25 "СЛУЖУ РОССИИ" 12+
09.55 "ВОЕННАЯ ПРИЕМКА" 6+
10.45 "СКРЫТЫЕ УГРОЗЫ" С НИКОЛАЕМ ЧИНДЯЙКИНЫМ. "АЛЬМАНАХ №64" 12+
11.30 Д/С "СЕКРЕТНЫЕ МАТЕРИАЛЫ". "ОПЕРАЦИЯ БУДАПЕШТ. КАПКАН ДЛЯ ГИТЛЕРА" 12+
12.20 "КОД ДОСТУПА" 12+
13.15 "СПЕЦИАЛЬНЫЙ РЕПОРТАЖ" 12+
13.55 Д/С "СДЕЛАНО В СССР" 6+
14.05 Т/С "ПРОЩАТЬСЯ НЕ БУДЕМ" 16+
18.00 ГЛАВНОЕ С ОЛЬГОЙ БЕЛОВОЙ
21.00 ВСЕРОССИЙСКИЙ ВОКАЛЬНЫЙ КОНКУРС "НОВАЯ ЗВЕЗДА-2021". ФИНАЛ. 6+
23.00 "ФЕТИСОВ". ТОК-ШОУ. 12+
23.45 Х/Ф "ПРАВО НА ВЫСТРЕЛ" 16+
01.25 Х/Ф "МАТРОС ЧИЖИК" 16+
02.50 Т/С "ЗВЕЗДА ИМПЕРИИ" 16+
05.40 Д/С "ОРУЖИЕ ПОБЕДЫ" 6+

СТС
06.00 "ЕРАЛАШ" 0+
06.05 М/С "ФИКСИКИ" 0+
06.15 М/С "ТОМ И ДЖЕРРИ" 0+
07.00 М/С "ТРИ КОТА" 0+
07.30 М/С "ЦАРЕВНЫ" 0+
07.55 "ШОУ "УРАЛЬСКИХ ПЕЛЬМЕНЕЙ" 16+
09.00 "РОГОВ В ДЕЛЕ" . МЭЙКОВЕР-ШОУ 16+
10.00 "УРАЛЬСКИЕ ПЕЛЬМЕНИ". "СМЕХBOOK" 16+
10.10 Х/Ф "ЛИЗЗИ МАГУАЙЕР" 16+
12.05 М/Ф 6+
13.45 М/Ф 6+
15.25 М/Ф 0+
17.15 М/Ф 0+
19.00 Х/Ф "ПОКЕМОН, ДЕТЕКТИВ ПИКАЧУ" 16+
21.00 М/Ф 6+
23.00 "СТЕНДАП АНДЕГРАУНД". . ЮМОРИСТИЧЕСКОЕ ШОУ 18+
00.00 Х/Ф "КОНЧЕНАЯ" 18+
01.55 Х/Ф "ПРИКЛЮЧЕНИЯ ЭЛОИЗЫ" 16+
03.20 "6 КАДРОВ" . СКЕТЧ-ШОУ 16+
05.45 "ЕРАЛАШ" 0+

КУЛЬТУРА
06.30 М/Ф
07.45 Х/Ф "ФОТОГРАФИИ НА СТЕНЕ" 16+
09.20 "ОБЫКНОВЕННЫЙ КОНЦЕРТ С ЭДУАРДОМ ЭФИРОВЫМ"
09.45 Х/Ф "ДОБРО ПОЖАЛОВАТЬ, ИЛИ ПОСТОРОННИМ ВХОД ВОСПРЕЩЕН" 16+
10.55 Д/Ф "ЗАЛ С ХАРАКТЕРОМ"
11.40 ПИСЬМА ИЗ ПРОВИНЦИИ. СЫСЕРТЬ (СВЕРДЛОВСКАЯ ОБЛАСТЬ)
12.10 Д/Ф "ДИКАЯ ПРИРОДА ОКЕАНОВ"
13.00 "ДРУГИЕ РОМАНОВЫ"
13.30 Д/С "АРХИ-ВАЖНО". "ПРОЕКТ "НОВАЯ ГОЛЛАНДИЯ: КУЛЬТУРНАЯ УРБАНИЗАЦИЯ"
14.00 Х/Ф "СУВОРОВ" 16+
15.45 Д/Ф "СОЛЬ ЗЕМЛИ. ЖЕЛЕЗНАЯ РОЗА ИВАНА БАТАШЕВА"
16.30 "КАРТИНА МИРА С МИХАИЛОМ КОВАЛЬЧУКОМ"
17.10 ИСКУССТВО - ДЕТЯМ
19.00 НОВОСТИ КУЛЬТУРЫ. С ВЛАДИСЛАВОМ ФЛЯРКОВСКИМ
19.40 Х/Ф "НЕИСПРАВИМЫЙ ЛГУН" 16+
21.00 "ГИБЕЛЬ ИМПЕРИИ. РОССИЙСКИЙ УРОК"
23.10 Х/Ф "МЕШОК БЕЗ ДНА" 16+
00.55 Д/Ф "ДИКАЯ ПРИРОДА ОКЕАНОВ"
01.45 ИСКАТЕЛИ. "ТАЙНА РУССКИХ ПИРАМИД"
02.30 М/Ф "СЕРЫЙ ВОЛК ЭНД КРАСНАЯ ШАПОЧКА"

ТВЦ
06.30 Х/Ф "ПО СЕМЕЙНЫМ ОБСТОЯТЕЛЬСТВАМ" 16+
09.15 Х/Ф "ВОЛШЕБНАЯ ЛАМПА АЛАДДИНА" 16+
10.40 "СПАСИТЕ, Я НЕ УМЕЮ ГОТОВИТЬ!" 12+
11.30 СОБЫТИЯ
11.45 Х/Ф "ДЕВУШКА БЕЗ АДРЕСА" 16+
13.35 "СМЕХ С ДОСТАВКОЙ НА ДОМ" 12+
14.30 МОСКОВСКАЯ НЕДЕЛЯ
15.05 Х/Ф "СЕКРЕТ НЕПРИСТУПНОЙ КРАСАВИЦЫ" 16+
17.00 ДЕТЕКТИВ 16+
20.45 ДЕТЕКТИВ 16+
00.55 ПЕТРОВКА, 38 16+
01.05 ДЕТЕКТИВ 16+
04.35 Д/Ф "БОРИС МОКРОУСОВ. "ОДИНОКАЯ БРОДИТ ГАРМОНЬ..." 12+
05.25 МОСКОВСКАЯ НЕДЕЛЯ 12+

РЕН-ТВ
05.00 М/Ф "КАК ПОЙМАТЬ ПЕРО ЖАР-ПТИЦЫ" 0+
05.45 М/Ф "КРЕПОСТЬ. ЩИТОМ И МЕЧОМ" 6+
07.00 М/Ф "ТРИ БОГАТЫРЯ И ШАМАХАНСКАЯ ЦАРИЦА" 12+
08.25 М/Ф "ТРИ БОГАТЫРЯ НА ДАЛЬНИХ БЕРЕГАХ" 0+
09.45 М/Ф "ТРИ БОГАТЫРЯ. ХОД КОНЕМ" 6+
11.15 М/Ф "ТРИ БОГАТЫРЯ И МОРСКОЙ ЦАРЬ" 6+
12.40 М/Ф "ТРИ БОГАТЫРЯ И ПРИНЦЕССА ЕГИПТА" 6+
14.05 М/Ф "ТРИ БОГАТЫРЯ И НАСЛЕДНИЦА ПРЕСТОЛА" 6+
15.45 М/Ф "КОНЬ ЮЛИЙ И БОЛЬШИЕ СКАЧКИ" 6+
17.15 Х/Ф "ЛИГА ВЫДАЮЩИХСЯ ЧЕМПИОНОВ" 18+
19.20 Х/Ф "ПУТЕШЕСТВИЕ К ЦЕНТРУ ЗЕМЛИ" 18+
21.10 Х/Ф "ПУТЕШЕСТВИЕ 2. ТАИНСТВЕННЫЙ ОСТРОВ" 18+
23.00 "ДОБРОВ В ЭФИРЕ". ИНФОРМАЦИОННО-АНАЛИТИЧЕСКАЯ ПРОГРАММА. 16+
00.05 Х/Ф "МОРЕ СОБЛАЗНА" 18+
02.10 Х/Ф "ЧУДО НА ГУДЗОНЕ" 18+
03.35 Х/Ф "ЛОВЕЦ СНОВ" 18+

ТНТ
07.00 "ТНТ. GOLD" . 16+
07.30 "ТНТ. GOLD" . 16+
08.00 Т/С "САШАТАНЯ" 16+
08.30 Т/С "САШАТАНЯ" 16+
09.00 "ПЕРЕЗАГРУЗКА" . ПРОГРАММА. 16+
09.30 "MAMA LIFE" . 16+
10.00 Т/С "САШАТАНЯ" 16+
10.30 Т/С "САШАТАНЯ" 16+
11.00 Т/С "САШАТАНЯ" 16+
11.30 Т/С "САШАТАНЯ" 16+
12.00 "ТЫ_ТОП-МОДЕЛЬ НА ТНТ. ФИЛЬМ О ПРОЕКТЕ" . 16+
13.30 Т/С "ПОЛИЦЕЙСКИЙ С РУБЛЕВКИ" 16+
22.00 "STAND UP" . 16+
23.00 "ЖЕНСКИЙ СТЕНДАП" . КОМЕДИЙНАЯ ПРОГРАММА. 16+
00.00 НОЧНАЯ СМЕНА 18+
01.50 "ИМПРОВИЗАЦИЯ" . 16+
02.40 "ИМПРОВИЗАЦИЯ" . 16+
03.30 "COMEDY БАТТЛ. СУПЕРСЕЗОН" . 16+
04.15 "ОТКРЫТЫЙ МИКРОФОН" . 16+
05.05 "ОТКРЫТЫЙ МИКРОФОН" . 16+
05.55 Т/С "ЭТО МЫ" 16+
06.35 "ТНТ. BEST" . ПРОГРАММА. 16+

ДОМАШНИЙ
06.30 "6 КАДРОВ" . СКЕТЧ-ШОУ 16+
06.40 Х/Ф "ВАМ И НЕ СНИЛОСЬ..." 16+
08.35 Х/Ф "ГОРДОСТЬ И ПРЕДУБЕЖДЕНИЕ" 16+
15.05 Х/Ф "ГОД СОБАКИ" 16+
19.00 Т/С "ЧЕРНО-БЕЛАЯ ЛЮБОВЬ" 16+
22.20 Х/Ф "ДЕВОЧКИ МОИ" 16+
02.05 Т/С "ДВОЙНАЯ ЖИЗНЬ" 16+
05.30 Д/С "ЭФФЕКТ МАТРОНЫ" 16+
06.20 "6 КАДРОВ" . СКЕТЧ-ШОУ 16+

МИР
05.00 Т/С "ПЕТР ПЕРВЫЙ. ЗАВЕЩАНИЕ" 16+
08.50 "СЕКРЕТНЫЕ МАТЕРИАЛЫ". РЕВОЛЮЦИОНЕР НА ТРОНЕ. К ДНЮ РОССИИ 16+
09.25 "ФАЗЕНДАЛАЙФ" 12+
10.00 НОВОСТИ
10.10 Т/С "СМЕРТЬ ШПИОНАМ" 16+
16.00 НОВОСТИ
16.15 Т/С "СМЕРТЬ ШПИОНАМ" 16+
18.30 ИТОГОВАЯ ПРОГРАММА "ВМЕСТЕ"
19.30 Т/С "СМЕРТЬ ШПИОНАМ" 16+
20.10 Т/С "СМЕРТЬ ШПИОНАМ. КРЫМ" 16+
00.00 ИТОГОВАЯ ПРОГРАММА "ВМЕСТЕ"
01.00 Т/С "СМЕРТЬ ШПИОНАМ. КРЫМ" 16+
02.30 Х/Ф "В ШЕСТЬ ЧАСОВ ВЕЧЕРА ПОСЛЕ ВОЙНЫ" 16+