НЕЗАВИСИМАЯ РЕГИОНАЛЬНАЯ ГАЗЕТА

На Водах

navodah.info

14 ДЕКАБРЯ 2021 ГОДА **№47** (1299)
ИЗДАЕТСЯ С 25 ДЕКАБРЯ 1996 ГОДА

до 9 января

ВЫСТАВКА-ПРОДАЖА ТОВАРОВ ИЗ ИНДИИ

ИНДИЯТУТ

К РОЖДЕСТВУ И НОВОМУ ГОДУ

- ШИРОКИЙ АССОРТИМЕНТ ТОВАРОВ
- БОЛЕЕ 4000 НАИМЕНОВАНИЙ
- ДОСТУПНЫЕ ЦЕНЫ

ПОЗАБОТЬТЕСЬ О ПОДАРКАХ ЗАРАНЕЕ

ТЦ "КРИСТАЛЛ", 6 этаж

Свободный вход с 11.00 до 19.00. Работают лифты
1 января - выходной

МНОГОПЛАНОВАЯ ЭКОЛОГИЯ

Экология необычная наука, и необычна она тем, что имеет очень широкую область применения. В самом широком смысле, это наука о взаимодействии живых организмов между собой и с их средой обитания. То есть, имеет смысл рассматривать проблемы мировой экологии, экологию отдельной страны, экологию региона страны, экологию социума, экологию личности.

С большим интересом я прочитал статью Владислава Жукова напечатанной в газете "На Водах" №41, 26 октября 2021 года. Название статьи: "Климат, экономика и экология".

К сожалению, теме экологии в этой статье был посвящен лишь анализ воздействия парникового эффекта на мировую окружающую среду, без рассмотрения других вызовов, предъявляемых природе человеком (состояния воздушного и гидрологического бассейна, влияния человека на окружающую растительность, антропологическое засорение жизненного пространства человека, конкретизации различных территорий обитания, а также общественная экология - вызова со стороны общества к отдельной личности (экология социума, информационная экология личности).

Итак, основной современной проблемой экологии является мировое потепление. Есть - ли альтернатива тепловым двигателям для вырабатывания полезной энергии без выделения излишнего количества тепла? Такие технологии существуют, но они затрагивают эффективность промышленности, и, в конечном итоге, прибыль для собственников предприятий. А поскольку мы живем в капиталистическом обществе, то потери, затрагивающие интересы промышленных магнатов, невозможны без коллизий. Поэтому, они считают, что интересами остального человечества можно пренебречь, во имя собственного профита.

То же касается загрязнения воздушного бассейна и территории. Хотя в последнее время, в эпоху неоколониализма, промышленность все больше переносят в "страны третьего мира", то есть, в азиатский, африканский регионы, а также в Россию. Там и возникают проблемы.

В РФ все мировые экологические проблемы отражаются как в кривом зеркале, поскольку наш капитализм еще молодой энергичный и нахрапистый, а государство для блага народа никаких действий не предпринимает.

Что касается бедности, о которой "тужат" государственные головы восьмой год подряд, и называют ее "основным врагом России", то хочется сделать два замечания. Экология, занимающаяся вопросом, в частности, взаимодействия живых организмов между собой и с их средой обитания, на этот вопрос, увы, не отвечает. К тому же, к великой радости депутатов ГД от ЕР, бедность, подсчитанная таким образом, за текущий год упала (Ура!) на один процент. Как объявил депутат от нашей любимой партии Макаров, этот великий результат достигнут за счет того, что бедным людям не раздавали денег во время пандемии (решение нашей народной партии), в то время как в других странах (проклятого Запада) их раздавали, но там бедность даже увеличилась. Поздравим депутатов нашей мудрой партии, хотя, быть может, этот результат мы уже наблюдали один раз в истории борьбы с бедностью в РФ. Второй раз в истории РФ бедность сокращается на процент за счет того, что наша хитрая Счетная палата меняет методику расчета.

Основная проблема экологии - это отношение человека к природе. По всей Сибири горят леса, уменьшая наш лесной ресурс и задымляя атмосферу. С точки зрения экологии это катастрофа. Но с точки зрения экспертов политологов, штатных работников политических телеклубов эта проблема не настолько важна, чтобы ее обсуждать в прямом эфире. Достаточно событий на Украине и США. Тем более, нет времени на это отвлекаться, поскольку нужно быстро перебегать с одной программы на другую.

Но важные мудрые головы там, наверху, знают все.

- Почему горят леса? Потому что во всем мире так.

Этот неопровержимый аргумент действует дубиной по голове слишком дотошному журналисту. Однако, те въедливые правдоискатели нашли, что в Белоруссии не так. Потому что там не отменили советскую систему защиты лесов армией лесничих. А у нас оптимизация. И мы бросаем мощные, но ограниченные силы, как только пожар возникает. Правда, в Якутии кромка пожара была 30 км, а самолет Бе-200, которых в МЧС страны аж четыре, может единократно залить кромку всего 300 метров. Самым эффективным считается патрулирование самолета с водой в месте предполагаемого пожара. Но для нашего государства это очень дорого. Денег не хватает. Ведь надо же пополнить "подушку безопасности", которая на сегодняшний день составляет "всего" около 200 млрд. долларов. Пусть горят, это же "естественный процесс".

Но у пожаров есть и "неестественные" причины с точки зрения экологии. Это воровство леса. Чтобы скрыть преступления, лес поджигают. А чтобы скрыть пожар, говорят, что "во всем мире так". Чиновники, которые должны контролировать и хранить общественный народный лесной ресурс, который обогащает воздух живительным кислородом, стыдливо

отворачиваются от пожаров, и в их карманах от этого они ощущают приятную тяжесть металла. Дым-то от пожара можно перетерпеть (закрыть форточки в кабинете), а вот как вторую дачу достроить, вот в чем проблема.

Не менее важным вопросом экологии является утилизация отходов жизнедеятельности человека и борьба против наносящих вред окружающей среде веществ. Случай с разливом солярки в Кайеркане - рядовой в цепи безалаберных загрязнений нашей природы. И "успешные" делают свой бизнес, приносящий немалые прибыли на уже износившимся советском оборудовании.. Сразу же за аварией в Норильске обнаружился мор морских животных на побережье Дальнего Востока. "Эксперты" объявили это "диверсией" морских водорослей. Сейчас в том же районе стараются сжечь 900 тонн токсичных отходов Космодрома Восточный. Отходы с элементами ртути.

В РФ снова начали завозить радиоактивные отходы обогащения урана из Германии. С 2019 по 2022 год планируется отправить в Россию 12000 тонн урановых "хвостов". В России уже накоплено 1 млн. тонн таких токсичных и радиоактивных отходов.

Как мы видим из вышеприведенных примеров, наша партия ЕР великолепных профессионалов делает все, чтобы народ РФ в стадии "умеренного консерватизма" (который совсем не капитализм, а гораздо лучше) зажил бы счастливой и беззаботной жизнью, как до революции 1917 года. И вообще, "лимит на революции исчерпан", разве не так?

Экология минераловодского региона особенно показательна для РФ, потому что сюда едут лечиться со всей страны.

Важный показатель экологии региона - это отношение к водоснабжению вообще и к целебной воде в частности. Несмотря на то, что города региона разрастаются и за счет территории, отданной первоначально для приусадебных участков, на которых своими силами выстроены вполне пригодные для постоянного проживания дома, снабженные газом, электричеством и водоснабжением, снабжение этими жизненно необходимыми ресурсами идет "из рук вон плохо". Постоянные отключения из-за аварий (изношенное оборудование сетей), взимание дополнительной оплаты при ремонте систем, плохое качество обслуживания. Иногда водозабор из горных речек стоит ниже по течению, чем прибрежные поселки, в которых отсутствует централизованная система сбора и очистки водоотведения. Построенный в советское время единственный открытый бассейн в Кисловодске уже давно представляет собой развалины.

Источники минеральной воды используются нерентабельно, половина воды вытекает на землю. Сети минеральной воды под городскими строениями давно не ремонтировались и испытывают превышение давления грунта из-за строительства крупных зданий, из-за чего приходят в негодность. Но цена минеральной воды в регионе соперничает, а то и превышает аналогичную воду в столичных регионах.

Система сбора и утилизации мусора в Кисловодске не соответствует международным нормам и, порой, разделения мусора не происходит, то есть содержимое обоих баков сваливается на один и тот же полигон, загрязняя таким образом уникальную территорию Северного Кавказа. Хотя средства на "мусорную реформу" были давно отпущены. Естественен вопрос: "куда деваются деньги?"

Продление жизни человека и поддержания достойной старости пенсионерам также относится к экологии. Уже давно у всех пенсионеров возникает вопрос, почему зарплаты и пенсии столичных городов и периферии резко отличаются друг от друга, при одинаковом трудовом вкладе? Не является ли это тенденцией преднамеренного сокращения срока жизни нестоличным пенсионерам? А дороговизна лекарств говорит как раз за этот аргумент. Как и заоблачные цены на товары для инвалидов. Копеечные скидки на лекарства в некоторых аптеках аннулируются по причине, что они, якобы, не предназначены "для жизненно необходимых лекарств!". Все это похоже на логику фашистских лагерей, где слабый должен погибнуть.

Поскольку экология, как область человеческого знания, обращена на продление жизни человека, и на создания условий его достойной жизни, а одной и краеугольных целей нашей любимой народной партии - это сделать жизнь каждого человека именно достойной, то будет естественным остановиться на том, как эта великая цель воплощается в нашей стране.

В этом году в РФ впервые за много лет уменьшилась бедность (на один процент). Ура! Однако при ее уменьшении возникли непредвиденные "заморочки". Действительно, для ее выявления считают всех людей, у которых доход ниже прожиточного минимума. Но что такое прожиточный минимум? Это минимальный доход, при котором человек еще в состоянии жить. А если человек получает доход ниже него, то возникает вопрос, как он еще живет? Но в РФ такие удивительные люди, которые по всем признакам должны были бы умереть, выживают! И им дают звание "бедные", хотя их настоящее их имя - "чудом выжившие".

Для достойной жизни своего народа партия ЕР заботливо выбирает прожиточный минимум. Последнее изобретение нашей мудрой партии - это независимость прожиточного минимума от стоимости "минимальной продовольственной корзины". То есть, если сейчас, все работодатели уменьшат заработную плату вполовину, то и "минимум" упадет в 2 раза, сразу уменьшится "показатель формальной бедности", что и сейчас произошло, поскольку число, получающих зарплату меньше этого показателя, уменьшится. Но стоимость корзины останется той же. Цены не уменьшаются по воле работодателей, которые заинтересованы только в их увеличении.

Другим важным приемом улучшения жизни людей в РФ является монетизация льгот. В советское время для некоторой социально не защищенной группы людей существовали льготы, например на проезд на транспорте, или на бесплатное лекарство. Сейчас это практикуется только в Москве, хотя незащищенные люди проживают по всей России. В советское время такого явления как инфляция советские люди не чувствовали. Сейчас это рядовое явление, и стоимость льгот также увеличивается в зависимости от индекса инфляции. Но этот индекс считает государственное предприятие таким образом, чтобы не остаться "в накладе". В результате "в накладе" остаются рядовые граждане. Так, например, оплату за газ льготникам возвращают только половину.

Другое важное изобретение нашей выбранной всем российским народом партии, это правильное распределение народа по группам. Поскольку по этой методике считается, что "бедные россияне" это те, доход которых, ниже прожиточного минимума (как мы уже увидели, они должны были бы умереть). Ну, богатые россияне - это олигархи, примкнувшие к ним высшие чиновники, члены правлений и их челядь. Их всего меньше четырех процентов. Бедняков у нас по этой методике 18%, богатых 4%. Несложные вычисления дают число середняков - это 78%. Получается, что РФ это капиталистическая страна с обширным средним классом, а это по мировым меркам очень и очень хорошо. О какой же еще большей стабильности можно говорить! Как легко дышится нашему гражданину в нашей любимой стране. Так и хочется запеть: "Всюду жизнь и вольно и широко, словно Волга полная течет, молодым везде у нас дорога, старикам везде у нас почет".

А эти "нехорошие" западники в своих рейтингах по ВП на душу населения помещают РФ лишь на пятидесятое место между Хорватией и Малайзией. Не зря этих "западников" и их "приспешников оппозиционеров" наша общероссийская народная партия ЕР постепенно и вполне демократично "прижимает к ногтю".

Вот такая экология.

С.А. РАТКИН

На Водах №47 14.12.2021 г.

ЕЩЕ РАЗ О ГКЧП

Сейчас уже многие и не знают, что это за событие в далеком 1991 году. А те, которые были его свидетелями, уже позабыли, сколько тогда было эмоций и гнева "восставшего народа" под предводительством Ельцина. Москва бурлила. Все кричали: "За свободу! За демократию! Долой заговорщиков!", и показывали два растопыренных пальца вверх, что означало латинское слово "Victoria", по-русски - победа.

Теперь, по истечению тридцати лет, мы можем трезво оценить, что тогда произошло и что, якобы, должно было произойти.

В честь годовщины этого события, которое было названо "путчем", было выпущено много телепередач и много газетных статей. Почти все официальные СМИ называют это событие знаменательным, в котором, якобы, восставший народ поддержал революцию под предводительством Ельцина. Но это далеко от истины.

Во-первых, это не путч, поскольку путчем называется быстрое антиконституционное свержение законной власти. Но в 1991 году власть была советская, и еще существовал СССР. ГКЧП - аббревиатура Государственного Комитета по введению в стране Чрезвычайного Положения. ГКЧП ставил своей целью именно поддержку принципов социалистического государства. Так что ни о каком "перевороте" речь не шла.

Все дело в том, что сторонниками так называемой "перестройки" были приняты меры, которые резко ухудшили экономическое положение страны. Разумеется, большинство из этих перестройщиков делали это специально и сознательно, чтобы вызвать в стране народные волнения и переход от социализма к капиталистическому строю. Их поддерживало большинство западных стран, кому успехи СССР в области экономики, национального строительства и международной политики были как "бельмо на глазу". Подавляющее большинство этих "архитекторов перестройки" было либо из высоких партийными функционеров, либо из скрытых миллионеров, которые накопили много денег, но советская мораль не давала им возможности приобрести вызывающую роскошь для того, чтобы в силу своих амбиций выразить свой приоритет, то есть свое высшее сословное положение. Они часто бывали за границей и завидовали положению своих зарубежных коллег. Часто они были членами КПСС, к сожалению, только из-за желания попасть в высшие круги партийной номенклатуры, но, они обладали буржуазным мировоззрением.

Данная тенденция получила распространение в советском обществе, особенно после смерти Сталина. Это было предсказано многими марксистами, поскольку, наша страна находилась в окружении враждебных ей буржуазных стран, проводивших информационную войну относительно нее.

Предугадывая отрицательную реакцию советского народа (которая была подтверждена впоследствии референдумом), эти "деятели" совершали свои "злодейские деяния" под видом "улучшения социализма" и перехода от "строительства социализма" к "социализму с человеческим лицом". Именно поэтому, относясь отрицательно к экономическим трудностям и негативно к появлению партийных чиновников-аристократов, народ поверил "прорабам перестройки", и в большинстве своем, поддержал Ельцина. Авторитет Ельцина был достаточно высок. В это время, одним из первых его действий была "отмена всех льгот партийной аристократии".

Впоследствии эти привилегии были восстановлены в десятикратном размере, но в то время большинство народа верило в его искренность. Сейчас можно сказать, что народ был элементарно одурачен. В этом состоянии большинство остается и по сей день.

А тогда выступление Ельцина против ГКЧП (борющегося за восстановление советских норм) было воспринято большинством народа, как борьба против построения "социализма с человеческим лицом". Поэтому народ пошел за Ельциным. Было много выступлений и волнений. Строились баррикады, проводились демонстрации. И никто не представлял себе, что через два года Ельцин хладнокровно поставит танки на мосту и расстреляет последний совет народных депутатов, окончательно покончив с советским строем и перейдя к капитализму.

События в августе 1991 являлись попыткой СОХРАНИТЬ советский строй и Советский Союз. Неудачной попыткой, поскольку несколько высших советских чиновников не проявили должной твердости и решимости, не решаясь арестовать главного смутьяна - Ельцина. Таким же растяпой был и Горбачев, который "стал плясать под дудку" Ельцина и Запада, и фактически, дал зеленый свет для развала страны и превращения социализма в "русский капитализм" со всеми его изъянами. Сегодня российская и западная пропаганда называет это событие поддержкой советского народа, его отказа от советского строя и перехода к капитализму. На самом деле это был грандиозный обман. К сожалению, поддержанный партийный номенклатурой.

Пришедший к власти Ельцин был более решителен, чем чиновники ГКЧП, и не страдал комплексом вины. Такие люди ломают всех через колено ради доказательства собственного величия (мнимого).

Горбачев, хоть и совершил много глупостей и предательств, но сделал это по собственному недалекому мышлению (хоть и получил Нобелевскую премию, но от врагов). Его первоначальной задумкой было как раз улучшение советского строя. А предатель Ельцин, ранее коммунист и член бюро КПСС четко знал, на что идет. Он получал на это средства из-за границы, и докладывал своим патронам о своих "успехах".

И тот шум, который поднято центральное телевидение и некоторые наши журналисты по поводу печальной годовщины, выглядит, по меньшей мере, нелепо сейчас, когда на телевизионной картинке показывают "бушующий" от радости "свободы" народ. Теперь этот народ медленно и уныло дожевывает последние сухари. Конечно, не весь народ, а только большая его часть. Меньшая же его часть выглядит превосходно. Именно они достигли того, что хотели. И веру в то, что приобретенные золотые ершики и унитазы будут и дальше освещать им, их детям и внукам прямую и светлую буржуйскую дорогу. Они достигли своей цели, которую считают окончательной и бесповоротной. Именно их имена красуются в списке меценатов-жертвователей на строительство Ельцин-центров.

Современная политическая элита, стоящая у власти, чтит "завоевания" Ельцина и поклоняется ему в специально построенных храмах - "Ельцин центрах". "Западные партнеры" - инициаторы желтых революций очень ценят его "успехи" по уничтожению советского народного строя и по переходу к капитализму. Именно они в виде работников западных посольств поили горячим кофеем и водкой "защитников перестройки", так же как на Украине раздавали во время такой же желтой революции пирожки и печенье.

Современный политический строй РФ является прямым продолжением и воплощением идей Ельцина, несмотря на имитацию конфронтации с западным миром, то есть типичным капитализмом. Поэтому, хоть Россия и "встала с колен", по сравнению с "бандитскими девяностыми, нельзя забывать, что на "колени" бывшее могучее государство поставили именно те, на которых "молятся" и которых чтут сегодняшние их рьяные продолжатели.

Чтобы читатели ясно представляли "Россию, (то есть нашу страну), которую мы потеряли", было бы нелишне процитировать несколько абзацев из статьи гениального ученого Альберта Эйнштейна, написанные им в далеком 1949 году, "Почему социализм?".

....Большинство великих государств обязаны своим появлением завоеванию. Народы-завоеватели делали себя юридически и экономически правящим классом завоеванной страны. Они присваивали себе монопольное право на владение землей и выбирали жрецов только из своих рядов. Эти жрецы, в руках которых был контроль над образованием, сделали классовое разделение общества постоянным и создали систему ценностей, которой люди стали руководствоваться в своем общественном поведении, по большей части бессознательно. Эта историческая традиция остается в силе. Нигде мы не преодолели того, что Торстен Веблен называл "хищнической фазой" человеческого развития...

...Именно "общество" обеспечивает человека пищей, одеждой, жильем, инструментами труда, языком, формами мысли и большей частью ее содержания. Его жизнь стала возможной благодаря труду и достижениям многих миллионов в прошлом и настоящем, которые прячутся за этим маленьким словом "общество".

Человек может найти смысл в жизни, какой бы короткой и опасной она ни была, только посвятив себя обществу...

...Действительным источником зла, по моему мнению, является экономическая анархия капиталистического общества. Мы видим перед собой огромное производительное сообщество, чьи члены все больше стремятся лишить друг друга плодов своего коллективного труда. И не силой, а по большей части соблюдая законом установленные правила. В этой связи важно понять, что средства производства, т.е. все производственные мощности, необходимые для производства как потребительских, так и капитальных товаров, могут быть и по большей части являются частной собственностью отдельных лиц.

Владелец средств производства имеет возможность купить рабочую силу рабочего. Используя средства производства, этот рабочий производит новую продукцию, которая становится собственностью капиталиста.

Самое существенное в этом процессе заключается в соотношении между тем, что рабочий производит, и сколько ему платят, если то и другое измерять в их действительной стоимости. Поскольку трудовой договор является "свободным", то, что рабочий получает, определяется не действительной стоимостью произведенной им продукции, а его минимальными нуждами. Важно понять, что даже в теории заработная плата рабочего не определяется стоимостью им произведенного.

Частному капиталу свойственна тенденция к концентрации в руках немногих. Это связано отчасти с конкуренцией между капиталистами, отчасти потому, что техническое развитие и углубляющееся разделение труда способствует формированию все более крупных производственных единиц за счет меньших. В результате этих процессов появляется капиталистическая олигархия, чью чудовищную власть демократически организованное общество не может эффективно ограничивать.

Это происходит потому, что члены законодательных органов отбираются политическими партиями, а на них, так или иначе влияют и в основном финансируют частные капиталисты, которые тем самым на практике встают между электоратом и законодательной сферой. В результате, народные представители в действительности недостаточно защищают интересы непривилегированных слоев населения...

Я не буду выбирать отдельные тексты из статьи. Кто заинтересован, сможет легко найти ее в интернете. Но смысл процитированных абзацев абсолютно ясен. Именно в эту "отстойную яму" попала наша страна в результате перестройки, проведенной бывшими высшими партийными чиновниками Горбачевым, Ельциным их последователями и "соратниками", обманувшими народ и превратившими "страну для народа" в "страну для себя".

А выводы делайте сами.

С.А. РАТКИН

ВИРУСЫ РУСОФОБИИ

Так уж совпало, что последний месяц года стал и датой рождения СССР, и символом развала могучей державы. На финише 1922-го, 30 декабря родился Союз Советских Социалистических Республик, а на прошлой неделе, 8 декабря, исполнилось 30 лет, когда пресловутое Беловежское соглашение констатировало, что Союз ССР прекращает свое существование. Еще через четыре дня Верховный Совет РСФСР ратифицировал беловежский сговор, а 26 декабря того же 1991 года Верховный Совет СССР принял Декларацию об упразднении СССР и самораспустился.

Бесконечные и бессмысленные дискуссии о том, какой "изм" лучше - "недостроенный социализм с человеческим лицом" или "капитализм с лицом Чубайса" лишь углубляют раскол в обществе. Оппонентам вновь и вновь приходится оправдываться и объяснять очевидные вещи, что не учитывать, скажем, заслуги Сталина - глупо, а забывать ГУЛАГ - преступно, что кровавые последствия тоталитарного режима не подлежат оправданию, но при этом нельзя перечеркивать всю героическую биографию Страны Советов, где зарождались Днепрогэсы и ковалась Великая Победа над фашизмом, где покоряли целину и открывали космический путь к звездам, где творили легендарный пилот Чкалов, генералиссимус отечественного балета Плисецкая, хоккейная легенда Харламов...

Опыт свидетельствует, что нельзя свергать политические фигуры силовыми методами. Пора отдать их на откуп историкам, а самим заниматься решением сегодняшних проблем - ради улучшения качества жизни, ради сохранения народа, его единства и сплоченности. Потому что любая фальшь, как и любой культ - словно две стороны одной медали. Залпом или рикошетом они бьют в одну цель, где мишенью становится сама История. А без нравственных идеалов, без духовных лидеров национальная идея не родится.

Виноваты не "измы". Власть и Систему во многом определяет Личность. Оппоненты справедливо критикуют Хрущева и других вождей. Но самой одиозной фигурой все эти годы остается главный разрушитель державы, наш злополучный земляк Горбачев - первый и последний президент СССР, который ушел в отставку ровно 30 лет назад - 25 декабря. Минувшей весной "прорабу перестройки" исполнилось 90 лет. Случайные и сдержанные хлопки в забывшей его и в забытой им России с лихвой компенсировал Запад. Пытаясь искусно упрятать суть конкретных проблем в немыслимых словесных кружевах "нонсенса" и "консенсуса", этот - по образному определению писателя Бориса Олейника "Князь тьмы" - и сегодня пытается предстать "беленьким и пушистым". Но всплывают все новые факты, которые красноречиво характеризуют несостоявшегося лидера. Доказано, и Горбачев признал это на допросах в Генпрокуратуре, что президент Южной Кореи Ро Дэ У вручил ему, Горбачеву, сто тысяч долларов. В чеках "мастеркард" - на предъявителя. Раисе Максимовне - еще сто тысяч. Другие бриллианты дарили, как Рейган - на следующий день после того, как Горбачев "сократил" по просьбе американцев самую перспективную советскую ракету "Ока", прообраз будущих "Искандеров" (американцы ужасно боялись "Оку"). За что платили? За признание Южной Кореи? Или за Сахалинский шельф? Втихаря Михаил Сергеевич отрезал "классические воды" (морской термин) Тихого океана от собственной державы - за спиной Верховного Совета. Уплыл океан. Вместе с рыбами, крабами, нефтью и газом. Морская часть СССР (четыре Польши) стала - по воле Горбачева - территорией США.

Автору этих строк невольно вспоминается историческая встреча в Архызе первого (и последнего) советского президента Михаила Горбачева и канцлера ФРГ Гельмута Коля. В железноводском санатории "Дубовая роща" наша журналистская братия терпеливо ожидала итоговую пресс-конференцию двух европейских лидеров с дежурными вопросами и такими же ответами. Это потом стало известно, что на архызской встрече руководства двух стран была озвучена стоимость недвижимости Западной группы советских войск в ГДР - десятки военных городков, аэродромов, полигонов... Все это, по скромным и, прямо скажем, заниженным подсчетам, оценивалось в миллиарды немецких марок. В Архызе в портфеле канцлера Коля были документы на 245 млрд марок - "плата" за объединение Германии в порядке компенсации, но "Горби" не услышал его - именно ему наша страна обязана в предательской расточительности и в преступной "благотворительности" при безвозмездной передаче советской недвижимости немецкой стороне. Видимо, это была своеобразная заявка на личную Нобелевскую премию нашего "миротворца".

Кто вернет России растоптанное величие и утерянный авторитет, попранный несостоятельным лидером, который волею случая оказался на вершине власти. Потребуется еще не одно десятилетие, чтобы выкарабкиваться из-под развалин обрушенной великой державы. Стоило лидеру нации и государственнику Владимиру Путину объявить приоритетами духовное возрождение и нравственные идеалы, как на страну обрушились санкции США и Запада. Окрепшие политические мускулы современной России на международной арене вызвали у них шквал вакханалии и ненависти. При всех своих внутренних и непримиримых разногласиях Западную Европу объединяет неизлечимая русофобия - многовековая зависть и бесконечная неприязнь к нашей стране.

Отмечая в недавнем 2019 году 80-летие со дня начала Второй мировой войны, Польша не пригласила Россию на приуроченную к трагической дате международную встречу в столице. Но в Варшаву не приехали и ожидавшиеся первые лица США, Франции, Англии, Белоруссии, Армении и других стран. Амбициозная Польша никак не ожидала такого позорного фиаско, которое опустило событие, враз ставшее псевдоисторическим, ниже плинтуса. Но это не помешало тщеславным полякам назвать Россию агрессором и заявить, будто сегодняшняя позиция Москвы не соответствует "исторической правде". Обвиняя нас в заключении вынужденного договора с Германией о ненападении в рамках известного пакта Молотова-Риббентропа в 1939 году, Варшава стыдливо умалчивает о том, что сама Польша, как и Великобритания, заключила соглашение с Гитлером намного раньше - в 1934 году, что в результате мюнхенского сговора Польша отхватила большой кусок расчлененной Чехии, что своими интрижками и заигрыванием с нацистами Польша в немалой степени разжигала пожар войны. В сложившейся ситуации Советский Союз подписал Договор о ненападении с Германией последним из стран Европы. Но уже в декабре 1940 года вероломный Гитлер утвердил план "Барбаросса" по захвату СССР. Сделал это, понимая, что именно Советский Союз - главная сила, которая противостоит ему в Европе, и предстоящая схватка на востоке решит исход мировой войны. А в том, что поход на Москву будет скоротечным и успешным, он был уверен.

Публичный фарс Варшавы - это всего лишь очередное звено многовековой и тщеславной политики, которая может превратить нацию в профессию. Видимо, Польша никак не может простить нам свою давнюю обиду, когда четыре века назад народное ополчение Минина и Пожарского вышвырнуло польских оккупантов из Москвы.

Нам следует чаще и более решительно напоминать о прошлом самому Западу - о том, кто из нас действительно был оккупантом.

История помнит, как гордились шведы когда-то сильнейшей в Европе армией Карла XII, пока он не вторгся в Россию, где в битве под Полтавой Петр Великий обратил врагов в паническое бегство. А как ликовали французы во времена победоносных сражений Наполеона до 1812 года, пока войска Кутузова и острые вилы русских крестьян не вышвырнули Бонапарта из России, преследуя посрамленного императора до самого Парижа. Сегодняшние ветераны помнят и надменных немцев, когда бесноватый Гитлер, объявивший арийцев высшей расой, порабощал Европу, пока советские солдаты Победы не сломали хребет фашизму. А лицемерные лорды с туманного Альбиона во все века сочиняли и продолжают сочинять нелепые мифы, чтобы приглушить величие нашей Отчизны. Они и сегодня плетут интриги на Украине и в Закавказье против России. Порой создается впечатление, что недавнему шоумену эстрады Зеленскому понадобился пост президента в Незалежной, чтобы утвердить себя в роли официального международного клоуна.

Неизлечимая болезнь зависти и вековой неприязни к нашей независимой и непобедимой стране порождает патологическую эпидемию русофобии и мракобесия на международной арене. И как тут не напомнить уверовавшей в свою исключительность Америке, что еще в XVIII веке Россия не только признала независимость Соединенных Штатов, но и не допустила намечавшегося вторжения Великобритании в США. В свою очередь, американцы поддерживали Россию в Крымской войне против Турции, хоть и дипломатически. Но здравомыслие все чаще обходит теперь стороной сегодняшнюю Америку, которую случайно открыл слегка заблудившийся в океане европейский мореплаватель Христофор Колумб. Было это в далеком 1492 году, а спустя пять с лишним столетий, в 2020 и 2021 годах, обезумевшая толпа стала вдруг варварски свергать с пьедесталов "скульптурного" первооткрывателя американского континента. Мракобесие роднит вандалов на всех меридианах. Вот и на цивилизованно-вероломном Западе, казалось бы, не совсем "диком", ополоумевшие, недобитые нацисты рушат памятники освободителям - советским солдатам Победы.

В отличие от нас для большинства европейских стран быстрая капитуляция перед фашистами обернулась в итоге легким испугом. Запад и тем более Америка, на которую не упало ни одной бомбы, не испытали той трагедии, которая выпала на долю Советскому Союзу, где фашисты рушили города и сжигали села, где - по большому счету - четыре года шла Вторая мировая война, где ковалась победа над коричневой чумой. Но Старый Свет и сегодня в упор не замечает марши недобитых эсэсовцев и бандеровцев, а Россию-освободительницу обвиняет в агрессии. Впрочем, жизнь отрезвляет и провокаторов. После многолетних западных санкций против нашей страны, после русофобских атак в зарубежной прессе даже заокеанские политологи заговорили вдруг о полезных контактах стран "Большой семерки" с Россией, не исключая возобновления былого формата G8. Только вот надо ли нам торопливо и бездумно возвращаться в иные пресловутые союзы, памятуя о многих неисполненных обещаниях и двойных стандартах США и Запада. В последние годы Россия повернулась лицом к Востоку, но не отворачивалась от Запада. Москва приветствует любые миротворческие инициативы во имя взаимовыгодного сотрудничества, во имя справедливости и не придуманной Западом, а действительной "исторической правды". (Представляете истерику, если бы во имя так называемой "исторической правды" востребовать возвращение панской Польши в состав России)...

Наша страна по праву гордится беспримерным подвигом советских солдат Победы, которые сломали хребет фашизму в самой кровопролитной войне. Победный 45-й год, разорвавший зловещую коричневую паутину свастики над Европой, востребован для подлинной "исторической правды", чтобы напомнить русофобам и о горьких уроках Второй мировой войны, и о фронтовом подвиге советских солдат Победы. Такие даты, как недавнее 75-летие Великой Победы, цементируют наше общество, крепко сплачивая народы многонациональной страны и являясь надежным фундаментом будущего.

Независимая, сильная и устремленная в будущее Россия всегда определяла нравственные ориентиры, закладывая основы цивилизации. Любовью и единением возвеличим Россию. И уважать себя заставим!

Анатолий КРАСНИКОВ

ПАМЯТНЫЕ ДАТЫ

ПАВШИХ И ЖИВЫХ МЫ ВСПОМИНАЕМ ПОИМЕННО

Кисловодск в предвоенные годы был небольшим городом с 57 тысячами человек населения, представлявшими около 30 национальностей.

Все жили мирно и дружно, все знали, кто есть кто, чем занимается, где работает и какая у него семья. Строили дома целой улицей, саманные блоки делали сами и стар и млад, а поставив стены и крышу, радовались все вместе - шла привычная мирная жизнь.

Началась война, немцы взяли Ростов и двигались к Минеральным Водам и дальше на Осетию. Советские органы эвакуировались, и город с сентября 1942 года остался без власти. Паники не было, город жил своей повседневной жизнью. До эвакуации военного комиссариата город призвал и отправил на фронт около четырех тысяч человек, из которых, как известно, более тысячи человек были добровольцами. Первыми жертвами из числа кисловодчан были добровольцы, сформированные в один эшелон автомобильного батальона, которые направлялись в Киевский особый округ. 400 призывников и около 100 машин, предназначенных для фронта, без оружия, без военной формы попали в плен под Киевом, где командиры и коммунисты были расстреляны. Печально, что их фамилии отсутствуют на стене памяти у "Журавлей", потому что нет архива.

Но мы знаем, что живые свидетели были, это Самсоненко Борис 1909 г.р., Фурсенко Петр 1919 г.р., Глушко Семен 1917 г.р. и многие другие. Был рассказ двух боевых друзей, Анатолия Иванова и Бориса Ермолина, командиров огненных взводов, 45мм пушек. Фронтовики знают, что эти маленькие пушки находились на переднем крае вместе с пехотой, и задача их была одна - поражать танки и бронемашины. Но случилось так, что немцы атаковали наши позиции без техники, и их превосходство было очевидно. И вот тогда в разрез со всеми правилами, орудия, т.е. эти маленькие пушки осколочными снарядами открыли огонь по наступающей пехоте противника. Шесть атак наши воины отбили, оставив на поле сотни вражеских солдат и офицеров. После боя их наградили медалями "За боевые заслуги". Это были их любимые медали, и они их носили с большой гордостью и любовью. Как не вспомнить рядового в то время пехотинца Сергея Онуфриева, который перестрелял немцев и овладел их траншеей и блиндажом. Все эти ребята были кисловодчанами. А разве можно забыть подвиг Гусейна Гусейнова, который обвязался связной гранатой, вышел на немцев и подорвал себя, уничтожив не один десяток немцев, спасая своих солдат, погиб смертью героя. Сегодня мы вспоминаем и скорбим по 26 Героям Советского Союза, а также по нашим ветеранам: А. Адельханяну, А. Цапику, М. Агрызкову, Н. Вартаняну, Г. Мусаэляну, С. Узденову, В. Федорову, Ф. Меркулову, З. Сурину, К. Калмыкову, О. Ерицяну, И. Кузнецову, Н. Пацуло. и многим другим фронтовикам. Среди живых легенд, а им давно за 94-95 лет осталось 23 мужчины и 13 женщин: П. Минеев, С. Немченко, В. Хохлов и другие. Их жизненная скромность удивляет и одновременно дает возможность осмыслить слова легендарного маршала Георгия Жукова "Скромный фронтовик - дважды герой".

В 77-ю годовщину Великой Победы мы будем кланяться всем погибшим, умершим и живым участникам войны и говорить: "Спасибо за то, что вы были и есть". Мы уверены, что память о Вас будет жить вечно.

В. МУСАЭЛЯН, руководитель пресс- центра Союза офицеров "Офицерская честь", член Союза журналистов России

ВНИМАНИЕ

КОНТРАКТ НА ПРЕБЫВАНИЕ В РЕЗЕРВЕ

Военный комиссариат городов Пятигорск, Лермонтов, Ессентуки и Кисловодск проводит набор граждан, находящихся в запасе, для заключения контракта на добровольное пребывание в РЕЗЕРВЕ Вооруженных Сил Российской Федерации.

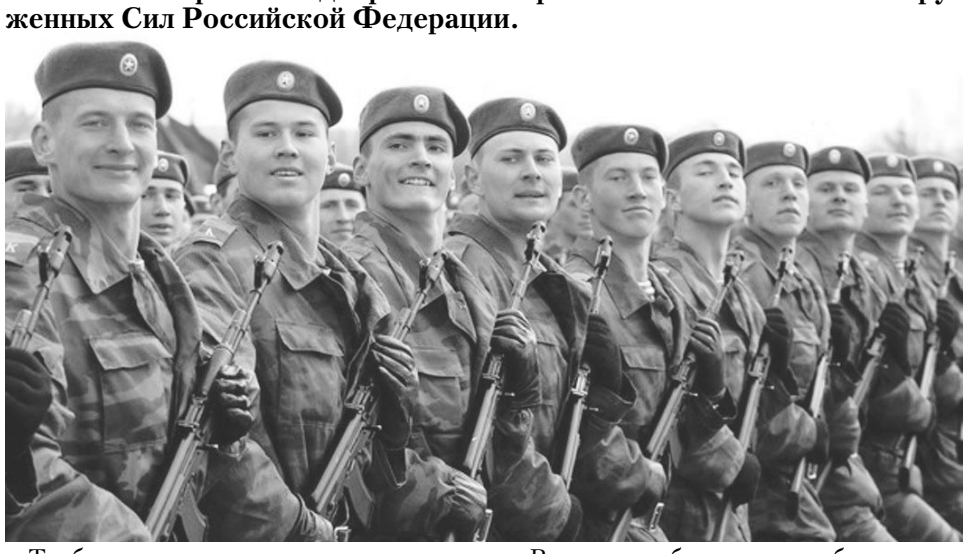

Требования к кандидатам.

По возрасту: прапорщики, сержанты, солдаты - до 47 лет; младшие офицеры - до 52 лет; старшие офицеры - до 57 лет.

По здоровью: быть годным к военной службе (категория А) или годным к военной службе с незначительными ограничениями (категория Б).

Социальные гарантии и льготы.

Денежное довольствие: за 3 суток пребывания на тренировочных занятиях: офицер - до 10 тыс. руб.; сержанты, солдаты - до 5 тыс. руб.; за 30 суток пребывания на военных сборах: офицер - от 30 до 75 тыс. рублей; сержанты, солдаты - от 10 до 25 тыс. руб.

Медицинское обеспечение:

ежегодное бесплатное обследование, лечение, обеспечение лекарствами.

Продовольственное обеспечение:

бесплатное трехразовое питание по месту военных сборов.

Обязательное государственное страхование: жизни и здоровья за счет средств федерального бюджета.

Вещевое обеспечение: бесплатное обеспечение обмундированием на весь период службы в резерве.

Проезд различными видами транспорта: бесплатный проезд к месту проведения военных сборов и обратно.

Жилищное обеспечение: денежная компенсация за найм жилых помещений в ходе тренировочных занятий и военных сборов.

Дополнительные льготы, гарантии и компенсации: при выполнении задач в условиях чрезвычайного положения и при вооруженных конфликтах сохраняется рабочее место, заработная плата; предприятию компенсируется финансовые затраты, центрам занятости населения - выплаты по пособиям по безработице.

Более подробную информацию можно узнать в военно-учетном столе администрации города-курорта Кисловодска по адресу: пр. Дзержинского, 32, тел.: 6-11-42, а также на сайте: http://www. reserv.mil.ru.

На Водах
частные ОБЪЯВЛЕНИЯ

Стройжилсервис
На рынке строительства с 1993 года

Элитные квартиры для жизни и отдыха

Отдел продаж
+7 (928) 818-50-50
г. Кисловодск, пер. Зашкольный, 3

www.sjs.su

ООО "Стройжилсервис", г.Кисловодск, пер.Зашкольный, д.3, ИНН 2628036073, ОГРН 1022601320444
Заключение о соответствии Застройщика, проектная декларация и документы, относящиеся к Объекту строительства, опубликованы в сети "Интернет", в Единой информационной системе жилищного строительства, на сайте по адресу: www.наш.дом.рф, а также на сайте Застройщика в сети «Интернет» по адресу: www.sjs.su.

АГЕНТСТВО НЕДВИЖИМОСТИ «Оптима»

Купля-продажа:
- дома, квартиры, участки;
- коммерческая недвижимость;
Срочное оформление документов; Консультации;
Юридическое сопровождение сделок.

г. Кисловодск, ул. Куйбышева, 60
(879-37) 6-25-50, 8(928) 653-27-28, 8(928) 013-33-44

АГЕНТСТВО НЕДВИЖИМОСТИ КМВ КурорТ

купля-продажа
срочный выкуп
мат.капитал, аренда жилья
ПРИНИМАЕМ ЗАЯВКИ

ул.Седлогорская 54
www.kurort-kmv.ru
9-81-41
8-928-348-10-10
8-928-358-10-10

НЕДВИЖИМОСТЬ

***ПРОДАЖА**

***Дома**

№0107 =Два дома на одном уч., по ул. Тельмана, заезд для машины, общ. пл. 80 кв. м., камень-кирпич, комн. разд. Тел. 8-928-343-22-31

№4521 =Продается дом по ул. Катыхина общ. пл. 150 кв.м. Цена договорная. Тел. 8-928-343-22-31

№4653 =Продается дом, жилая пл. 160 кв.м, по ул. Гайдара, 2,8 соток земли, 5 комн., кухня 20 кв.м, гараж, цена договорная. Тел. 8-906-475-03-33, 8-928-343-22-31

№4506 =Дом по ул. Катыхина отдельностоящий, в живописном месте (рядом сосновый лес), 3 комн., в/у, 9 сот. зем., все в собств. Цена 4,5 млн. руб. Торг. Тел. 8-928-310-30-98

№0992 =Продается дом в р-не асфальт. завода, рядом с магазином и остановкой. Пл. 170 кв.м, на 7 сотках земли в собств. Цена 3,150 млн. руб. торг. Тел. 8-928-310-30-98

№4528 =Продается доля дома в п. Белый уголь пл. 50 кв.м, на 3,3 сотках земли. Цена 2,2 млн. руб. Тел. 8-928-310-30-98

№7856 =Продается 1/2 частного дома (дом и земля в собств.) Вход отд., двор отд., хор. въезд для а/м. Во дворе беседка, летняя кухня, хор. большой подвал. В доме 2 комнаты разд. Веранда, кухня, потолки выс. Дом пл. 40 кв.м, земля 3 сотки. В доме газ, вода, свет. Туалет во дворе. Возм. пристройки и проведения канализ. легкая (колодец рядом с воротами). Тихий спальный р-н, ул. Жмакина, рядом детский сад. Хор. развитая инфраструктура: школа, магазины детский сад - в шаговой доступности. Цена 2,8 млн. руб. торг. Собственник. Тел. 8-928-354-69-07

№7719 =Новый жил. дом пл. 140 кв. м., 20 сот. зем., с возможностью использования под коммерцию, со в/коммун., в р-не Асфальтного завода. Цена 10 млн. руб. Тел. 8-928-367-60-67

№7720 =Часть домовладения по ул. Пограничная, 2,5 сот. зем., в/коммун. Цена 2 млн. руб. тел. 8-928-367-60-67

№7504 =Продается кирп. дом 66 кв.м. за асфальтным заводом, от магазина дачный 150 метров. С/Т Калинка. Строение капитальное, стены в полтора кирпича. Зем. уч-к 4 соткив собственности. Подъезд к участку с двух сторон. Электричество и газ в доме, установлены счетчики. По воде все согласовано, осталась врезка в водопровод. Также сооружена капитальная выгребная яма. Цена 2500000 руб. 8-928-653-27-28, 8-928-013-33-44.

№0303 =Продается часть дома 35 кв.м. с земельным участком 4 сотки по ул. Пограничная (р-он 16 школы). Все коммуникации в доме (свет, газ, вода, ц/к). Есть возможность пристройки или строительства нового дома. Цена 2300000 руб. 8-928-653-27-28, 8-928-013-33-44.

№2514 =Отд.стоящ. кам. дом пл.120кв.м в р-не центра, ч/уд, ЕО, без ремонта, з/у 6сот в соб-ти, гараж. Подходит под любую ипотеку. Цена 3500 торг Тел. 961-457-12-31, 928-635-55-59

№2516 =Два отдельно стоящих дома в одном дворе по ул. Калинина, 175 кв.м, каждый дом со всеми удобствами для проживания двух семей, мебелью и быт.техникой, з/уч 12 сот, навес, гараж, хоз. постройки, цена 6 млн. Рассматриваем любые варианты, обмен на недвижимость или авто. Тел. 961-457-12-31 928-635-55-59

№2737 Продажа дома по ул. Гоголя, 39. Собственник. Тел. 8-989-724-58-61

№2208 1,5 эт. дом по ул. Гайдара, 90 кв.м, веранда 17 кв.м, внизу подсобные помещения, кухня, ванная, с/у на каждом этаже, 3,5 сот. земли в собств., плодоносящий сад, дворик узаконенный, въезд для а/м. Тел. 8-928-353-37-98, 8-928-310-83-35

№1127 =Продаю 1/2 часть дома в центре города, зем. уч-к 6,9 сот. в собств. Тел. 8-928-309-50-40

№5552 Продается часть дома в р-не ул. Калинина, общ. пл. 60 кв.м, 1 сотка земли, свой двор, заезд, сост. отл. Цена 2,1 млн. руб. Тел. 8-938-352-88-33

№6105 =Продается дом, ул. Минеральная, 2 курортная зона, пл.260 кв.м, 13 комнат, 8 соток в собств., с/у совм. Цена 13 млн. руб. Тел. 8-928-350-30-95

№1001 =Продаю дом в поселке Новокисловодском, общ. пл. 44 кв.м, зем. уч-к 9 сот., подвал, теплица, кап гараж, все в собств. Тел. 3-66-38. 8-928-317-94-38

№7841 Продается частное домовладение, в курортной зоне, по ул. Кл. Цеткин. 2-х этажный каменный дом, общ. пл. 130 кв.м. Зем. уч-к - 7,8 сот. Стоимость- 8 млн. 600 тыс. Екатерина 8 928 305 03 17.

№7833 =Продаются 1/2 часть дома пл. 60 кв.м, 2-комнаты 20 и 12 кв.м, кухня 13 кв.м; рядом дом 58 кв.м, 2 комнаты 20 и 12 кв.м, кухня 15 кв.м, ц/к, в/у, з/у 818 кв.м, гараж. Цена 5,8 млн. руб. Тел. 8-928-343-04-64

№3740 Часть дома по ул. Березовская, комн. 22/16 кв. м., разд., кухня 12 кв. м., со в/у, общ. пл. 54 кв. м., зем. уч. 1,5 сот., подвал, на зем. уч. летний 2 эт. кирп. домик, есть въезд и двор. Тел. 3-08-20, 8-928-351-60-22

№7947 Продам в р-не ц. рынка полутороэтажный дом пл. 88,4 кв.м, 5 комнат, 2 с/у, 2 кухни, ц/к, земля 5,6 соток в собств. Цена договорная. Тел. 8-918-867-61-55, 8-928-378-50-61

№8061 Продается отд. стоящий дом общ. пл. 90 кв.м, 4 комн. (выс 3м), в/у, ц/к, зем. уч-к 6 соток. Собственник. Тел. 8-928-326-01-70, 8-928-326-01-52

№8078 Дом 2 эт. из блоков, пл. 85 кв.м, 3 комн., кухня, в/у, + гараж 24м узаконенный из блоков и яма. Дом продается как квартира. Земли нет. Есть дворик с мангальной зоной. Р-н ул. Куйбышева. Цена 4,7 млн. руб. Тел. 8-928-367-67-71

№8079 Дом отд. стоящий кирп. на 2 входа. В одной половине ремонт, во второй начат ремонт. 4 сотки в собств., общ. пл. 140 кв.м, въезд для а/м. Р-н ул. Куйбышева. Цена 6,7 млн. руб. Тел. 8-928-367-67-71

№8082 Домик с домовой книгой под снос или реставрацию. Газ отключен по меже, т.к. в доме много лет никто не жил. Свет, вода, 10 соток земли, ул. Гагарина. Цена 1,2 млн. руб. Тел. 8-928-367-67-71

№8084 Ч/дом пл. 75 кв.м, 3 комн., кухня 8 кв.м, прихожая, 3 с/у, новый 2-контурный котел, батареи, без ремонта, земля в собств. 5 соток. Можно сделать свой дворик. Хорошо под сдачу, т.к. рядом Стеклянная струя. Въезда нет, но есть куда ставить а/м. Цена 4,7 млн. руб. Тел. 8-928-358-60-30

№8068 Продам часть дома в центре в курортной зоне, отд. вход, въезд для а/м, отд. отопление, в/у, 2 комн., веранда, туалет, ванна, солнечная сторона, хорошие соседи. Цена договорная. Тел. 8-938-346-24-68

Дом,пос.Луночарский, ул.Трудовая, 1-эт, 30 кв.м., все уд-ва (ванная, т-т). Зем. уч-к 4,3 сотки, в собственности, назначение - для ИЖС. Установлен газовый 2-конт.котел, счетчики на свет, воду, газ. Окна - стеклопакеты. Удаленность - 300 м от остановки М16, жилой массив, соседи проживают постоянно. Цена - 1,6млн.руб. Тел. 8-928-348-10-10; 8-928-358-10-10; С 10 до 18 ч. АН "КурортКМВ" Наш сайт: www.kurort-kmv.ru

Коттедж, п.Подкумок, общ.-300; зем.уч.-7 соток в собств. Дом 1998 г/постр., 3 уровня, гостиная, 3 спальни, кухня-столовая 25 кв.м., лоджия, балкон, цокольный этаж без отделки. Гараж, придомовая территория. Цена - 6,5 млн.руб. Тел. 8-928-348-10-10; 8-928-358-10-10; С 10 до 18 ч. АН "КурортКМВ" Наш сайт: www.kurort-kmv.ru

Жилая дача, п.Луночарский, 1 эт., общ. -80кв.м., зем.уч. -4,2 сот.в собств. Газ, свет, вода, выгр.яма на 4 куба, установлены счетчики. В доме 3 комнаты, совм.с/у, теплый пол, крыша-металлопрофиль, фасад-короед, окна -стеклопакеты, внутри под отделку. На уч-ке отд.здание 60 кв.м. под баню, заведены ком-ции, без отделки. Забор капитальный, въезд для авто. Юридически, это - дача, можем перевести в жилое по желанию покупателя. Цена - 4,5 млн.руб. Тел. 8-928-348-10-10; 8-928-358-10-10; С 10 до 18 ч. АН "КурортКМВ" Наш сайт: www.kurort-kmv.ru

Коттедж в р-несан."Россия" (ул.-Войкова). Кирпично-монолитный дом пл. 300 кв.м.на зем. уч-ке 4,3 сотки. Строение и земля в собствти. В доме 3 уровня, гостиная, 7 спален, 4 с/у, кухня-столовая. 2 отопительных контура, теплые

Жилая дача, р-н Горбольницы. 3 эт., кирп., общ. -212 кв.м.,зем.-уч-к 4,2 сотки. Дом и земля в собственности. Юридически, это - дача, можем перевести в жилое. В доме 5 комнат, просторный холл (50 кв.м.), кухня (15,6), совм.с/у. пол-паркет, приборы учета на все ком-ции, телефон, охр. сигнализация, видеодомофон. Двор-асфальт, сад, виноградник, мангал, капитальный отдельно стоящий гараж со смотровой ямой (30 кв.м). Дом в жилом состоянии, требуется небольшой ремонт. 300 м до остановки, жилой массив. Цена - 7,5 млн.руб. Тел. 8-928-348-10-10; 8-928-358-10-10; С 10 до 18 ч. АН "КурортКМВ" Наш сайт: www.kurort-kmv.ru

17 декабря
только 1 день
в Кисловодске
Прием доктора Олега ШАДСКОГО

o.shadsky | o.shadskiy
www.shadskiy.com
www.exomassage.ru

AtlasPROfilax® Swiss Made

УНИКАЛЬНАЯ МЕТОДИКА AtlasPROfilax®
ВОССТАНОВЛЕНИЕ ПОЗВОНОЧНИКА
НЕ УПУСТИ НЕВЕРОЯТНУЮ ВОЗМОЖНОСТЬ
МГНОВЕННО НАЧАТЬ
ВОССТАНАВЛИВАТЬ СВОЕ ЗДОРОВЬЕ!

HALAL حلال ХАЛЯЛЬ
Первый и единственный оздоровительный центр в СНГ, имеющий сертификат «Халяль»

Видео на канале Олег Шадский YouTube

+7 (961) 480-04-10
Успейте записаться! Количество мест ограничено!

ИМЕЮТСЯ ПРОТИВОПОКАЗАНИЯ. НЕОБХОДИМА КОНСУЛЬТАЦИЯ СПЕЦИАЛИСТА

НЕДВИЖИМОСТЬ

СНИМУ ЖИЛЬЕ!!!
ТЕЛ. 8-928-812-69-60

КУПЛЮ КВАРТИРУ!!!
ТЕЛ. 8-928-812-69-60

Куплю дом и/или земельный участок.
Тел. 8-928-812-69-60

СДАЕТСЯ ПОМЕЩЕНИЕ В АРЕНДУ ПЛ. 60 КВ. М. ПОД АВТОМАСТЕРСКУЮ
ТЕЛ. 8-928-354-54-54

Сдается помещение на цокольном этаже по ул. Красивой 48А пл. 273 кв.м. Под любой вид деятельности. Коммуникации все. Отопление - газовый котел. Парковка перед зданием.
Тел. 8-906-470-14-18

Сдается в аренду помещение под цех, под пр-во, р-н 17 школы, ул. Набережная.
Тел. 8-928-354-54-54

Продается ровный зем. уч. 12,3 сот., по ул. Октябрьская, 72, вместе с работающей автомойкой (3 бокса), земля в частной собств.
Тел. 8-928-311-00-70

СДАЕТСЯ ПОМЕЩЕНИЕ В АРЕНДУ ПОД ОФИС. НЕДОРОГО.
Тел. 8-928-350-30-95

ПРОДАЕТСЯ КВАРТИРА В ГОРОДЕ ХУРГАДА (ЕГИПЕТ)
ТЕЛ. 8-928-340-69-97
8-988-855-06-28

Продается 1/2 полутороэтажного дома, р-н Медучилища, 4 сотки в собств., в/у, ц/канал. Въезд для а/м. Цена 6 млн. руб. Разумный торг. Собственник.
Тел. 8-928-941-78-73

Продается новый жил. дом пл. 140 кв. м., 20 сот. зем., с возможностью использования под коммерцию, со в/коммун., в р-не Асфальтного завода. Цена 10 млн. руб.
Тел. 8-928-367-60-67

Продается новое домовладение пл. 180 кв.м на асфальтном заводе, 700м от магазина "Дачный", 14 соток в собств. Цена 5,5 млн. руб.
Тел. 8-928-367-60-67

Продается нежилое помещение пл. 193 кв. м., по пер. Зеркальному, под магазин, офис, спортзал. Цена 1600 тыс. руб. Возможен обмен на др. недвижимость.
Тел. 8-928-367-60-67

Продается часть домовладения по ул. Пограничная, 1 сот. зем., в/коммун. Цена 2 млн. руб.
Тел. 8-928-367-60-67

КРУГЛОСУТОЧНАЯ ДИСПЕТЧЕРСКАЯ ООО У/К «ВЕРШИНА» ОКАЗЫВАЕТ УСЛУГИ: САНТЕХНИКА, ЭЛЕКТРИКА, СЛЕСАРЯ.
Тел. (879-37) 3 24 45; 8 928 346 72 80

ПРИЁМ ПОСЕТИТЕЛЕЙ
с 8.00 до 9.00 и 16.00 до 17.00.
Тел. (879-37) 7 64 05; 7 64 22.

Дельфинарий

Приглашает гостей и жителей города-курорта Кисловодска

Пн: Выходной
Вт, Ср, Чт, Пт: в 15:00
Сб-Вс: в 11:00, 15:00

Мы ждем Вас!

(87937)5-61-61

г. Кисловодск, ул. Промышленная, 5-А

ПРЕДСТАВИТЕЛЬ УПОЛНОМОЧЕННОГО ПО ПРАВАМ ЧЕЛОВЕКА В СТАВРОПОЛЬСКОМ КРАЕ В г. КИСЛОВОДСКЕ
(на общественных началах)

Уполномоченный по правам человека в Российской Федерации

ВЕДЕТ ПРИЕМ ГРАЖДАН ЕЖЕНЕДЕЛЬНО

Предварительная запись по телефону : 8-988-731-2360
в будние дни с 10.00. до 15.00.
С.А Казиева, представитель УПЧ в СК в г. Кисловодске

МКМ ЛОГИСТИКА
Лицензия №(77)-770174-СТО/П
ОГРН 1097746001803

Требуются
ВОДИТЕЛИ КАТЕГОРИИ С
З/п до 100 000 руб.
График работы: сменный или вахтовый.
Предоставляем общежитие.
Работа в Москве. Оформление по ТК РФ.
тел: 8-926-242-03-42 Марина

полы, резервный накопительный бак для воды, все ком-ции подключены.Можно использовать как пансионат для отдыха. Уч-к граничит с парком, отличный умиротворяющий вид из окон/ балконов. Юридически, это - дача, можем перевести в жилое по желанию покупателя. Цена - 8 млн.руб. Тел. 8-928-348-10-10; 8-928-358-10-10; С 10 до 18 ч. АН "КурортКМВ" Наш сайт: www.kurort-kmv.ru

Дом, ул.Подгорная, 3-эт, кирп, общ. -360; 8 комнат, 2 кухни, 3 с/у, 2 гаража, сауна, беседка с мангалом, бильярдная, все ком-ции центр., И-нет(волокно), т/ф. Зем-.уч. -7 соток. Высокие потолки, качеств.окна, рольставни. Дом и уч-к в отличном ухоженном состоянии. Возможно оборудовать мини-гостиницу. Вид из окон на Курортный парк. Тел. 8-928-348-10-10; 8-928-358-10-10; С 10 до 18 ч. АН "КурортКМВ" Наш сайт: www.kurort-kmv.ru

Дом, ул.Пороховая, на уч-ке 12соток два строения: Дом №1: общая пл.-92,2; 3 изолир. комнаты, кухня, разд.с/у, подвал, котельная, прихожая, коридор. Отличное состояние, потолок 2,80 м. Дом №2: пол дома общей пл.-47,2; 2 смеж. комнаты, совм. с/у, кухня, веранда. Сделан ремонт, потолок 2,50. Все ком-ции центральные, двор забетонирован, въезд, навес для авто, сад/огород за домом. К уч-стку есть подъезд с другой улицы. Цена - 7,7 млн.руб. Тел. 8-928-348-10-10; 8-928-358-10-10; С 10 до 18 ч. АН "КурортКМВ" Наш сайт: www.kurort-kmv.ru

Часть дома, ул.Киевская. Дом на 2 хозяина, въезд для авто общий, остальная территория разделена. Дом 50 кв.м., состоит из веранды, кухни и 2 смежных комнат, в дом заведена вода, отопление печное газовое (форсунка), т-т во дворе. Зем.уч-к 5 соток, ухоженный сад/огород. Возможна покупка в ипотеку. Цена - 2 млн.руб. Тел. 8-928-348-10-10; 8-928-358-10-10; С 10 до 18 ч. АН "КурортКМВ" Наш сайт: www.kurort-kmv.ru

Часть дома, ул.Гайдара. Дом каменно-саманный, пл.-80 кв.м., 1 этаж с подвалом, требуется кап.-ремонт. В доме 3 комнаты, кухня и туалет. Зем. уч-к 4,5 сотки в собственности. Все центр.ком-ции в настоящее время отключены, т.к. длительное время никто не проживает. Заезда во двор нет, но можно оборудовать парковку на прилегающей территории. Цена - 2,9млн.руб. Торг уместен.Тел. 8-928-348-10-10; 8-928-358-10-10; С 10 до 18 ч. АН "КурортКМВ" Наш сайт: www.kurort-kmv.ru

Часть дома, ул.Губина, 1,5-эт., общ.-67,3; жил.-28; зем.уч.-1,5 сотки. Отд.вход, въезд д/авто, бетонир.двор. В доме 2 комнаты, потолок 3м, все уд-ва, ком-ции центральные. Блочная пристройка 32 кв.м. В цок.этаже 2 помещения 17 и 10 кв.м. В доме заменили все окна, в остальном - нужен ремонт. Центр города. Цена - 3млн.руб. Тел. 8-928-348-10-10; 8-928-358-10-10; С 10 до 18 ч. АН "КурортКМВ" Наш сайт: www.kurort-kmv.ru

2,3млн. пос. Аликоновка, ул. Прямая. Продается частное домовладение в экологически чистом р-не города Кисловодска. Земли 2.5 сотки. Двор на 3-х хозяев. Сама пл. дома - 44м., отдельно стоящая кухня - 19м. Отличный вариант для семьи которая хочет дышать свежим воздухом и при этом находиться в шаговой доступности от центрального рынка (неспеша - 15 минут ходьбы по зеленой зоне города). Также в пешей доступности - достопримечательность города - Замок коварства и любви с нарзанным источником. Рядом живописные места по берегу реки Аликоновки - которые очень хорошо подходят для отдыха на природе. Ко всему прочему ожидается открытие озера - что благотворно повлияет на более качественный отдых рядом с домом. (Код объекта: 1036) +79285555929 "ВИП-Статус"

2,2млн. Продается часть дома в Курортной зоне, ул.Подгорная. Вся инфраструктура в шаговой доступности. Тихий и спокойный р-н. Удобный заезд, уч-к ровный, магазины, остановка общественного транспорта. Это прекрасный выбор для дружной семьи. (Код объекта: 249) +79285555929 "ВИП-Статус"

1,6млн. Пос. Зеленогорский, ул. Совхозная. Продается дом пл. в 75м. (Код объекта: 1256) +79285555929 "ВИП-Статус"

4,1 млн. Ул.Энгельса. Продается частный дом пл. в 110м. и земельным участком в 3,7 соток. Р-н тихий и спокойный, недалеко поликлиника. Под домом находится большой подвал. (Код объекта: 840) +79285555929 "ВИП-Статус"

4,24 млн. Переулок Чапаева. Продается 1/2 двухэтажного дома с отдельным входом во двор и в дом пл. в 73м. и участком в собственности в 7,5 соток. Также имеется огромный двор с навесом. Скорее запишитесь на просмотр этого объекта, ведь за такую стоимость редко можно найти что-то настолько хорошее! Если Вас этот вариант устроит, то возможен торг. (Код объекта: 1078) +79285555929 "ВИП-Статус"

900т.р. 2-й Зеленогорский переулок. Продается полутора этажный дом расположенный в тихом живописном р-не в черте города Кисловодска. 5 соток земли в собственности, вода и свет подведены, газ по меже. Материал стен дома блок. Расположен в пешей доступности от остановки № 16. Звоните и запишитесь на просмотр! (Код объекта: 910) +79285555929 "ВИП-Статус"

3млн. Ул. Жмакина. Продается 1/2 дома пл. в 45м. и тремя сотками земли в собственности. Возможен торг в разумных пределах. Остальные вопросы по телефону. (Код объекта: 1118) +79285555929 "ВИП-Статус"

3,7млн. ул. Пионерская. Срочно продается просторный 2-х этажный дом на уч-ке 4 сотки земли в собственности. Часть дома. Все удобства. Гараж капитальный. (Код объекта: 61) +79285555929 "ВИП-Статус"

3,8млн. Тимирязева. Часть дома пл. в 80м. В доме 3 комнаты, уч-к пл. в 1 сотку. Потолки высотой в 2,8м. (Код объекта: 1119) +79285555929 "ВИП-Статус"

5,99млн. ул. Учительская. Срочно продается большой просторный 2-х этажный дом 114м. Хороший косметический ремонт, дом в отличном состоянии. Уч-к 2 сотки земли в собственности, все коммуникации проведены. Расположен в тихом спальном р-не с хорошими соседями. (Код объекта: 57) +79285555929 "ВИП-Статус"

***4-комнатные квартиры**

№0108 =4-комн. квартира по пр. Цандера, 13, 1 выс. эт., общ. пл 68 кв м, жил. пл. 44 кв. м., возм. пристройки, в/у, паркет, с мебелью. Рассмотрим варианты обмена 1-комн. или 2-комн. квартиру с нашей доплатой, или на меньшую жил. пл.. Тел. 8-928-343-22-31

№7842 Продается 4-х комн. кв. по ул. Красивой; 5/5эт., панел., общ. пл.- 98 кв.м; пл. кух.- 12 кв.м. Есть лоджия, кладовка. В квартире паркет. Живописный вид из окон. Стоимость 4млн. 650 тыс. Инга 8 989 971 73 72

№8083 4-комн. квартира 7/12 эт.. пл. 80 кв.м, 2 лоджии, б/ремонта, (под штукатурку). Красивый вид из окон. Цена 4,5 млн. руб. Тел. 8-928-367-67-71

3,3млн. Ул. Западная. 3/5 этаж. Продается 4-х комн. квартира 56м. в кирпичном доме. Во дворе есть парковка. Квартира долевая и на 2-х хозяев (Код объекта: 1237) +79285555929"ВИП-Статус"

***3-комнатные квартиры**

№4505 =3-комн. квартира по пр. Победы 13/16 эт.дома. Цена 4,2 млн. руб. Тел. 8-928-310-30-98

№8013 =Продается 3-комн. квартира по ул. Красивая, 2 эт./9 эт. пан. дома, общ. пл. 71,1 кв.м, полезная пл. 67,2 кв.м (17,9/12,8/8,3), прихожая 14,8 кв.м, кухня 7,8 кв.м, есть две лоджии и кладовка. Продаю или меняю на две 1-комн. квартиры. Тел. 8-928-251-14-25

№7492 =3-комн. квартира по ул. Тельмана, 2 эт./5 эт. кирп. дома, хороший ЕР, общ. пл. 60 кв.м. Тел. 8-928-343-22-31

№7608 =3 комн. квартира в строй-варианте на мансардном этаже по ул. Азербайджанская 16, 6/6 кирп., новый дом, общ.пл.115 кв.м., свободная планировка, в доме лифт. Цена 1750000. руб. 8-928-653-27-28, 8-928-013-33-44

РАБОТА

В ЧАСТНЫЙ ДЕТСКИЙ САДИК ТРЕБУЕТСЯ МЕДСЕСТРА.
С 8.30 ДО 17.30
Тел. 8-928-354-54-54

В ателье требуется мастер по ремонту одежды и подсобный рабочий на пошив.
Тел. 8-928-369-88-22

В частный садик "Сказка" требуется воспитатель (опыт работы обязателен).
з/п высокая.
Тел. 8-928-354-54-54

Требуется дизайнер со знанием фотошоп, CorelDRAW, Adobe InDesign, оплата договорная после собеседования.
Тел. 8-928-811-64-99

ВНИМАНИЕ, РАБОТА!
В редакцию газеты "На Водах" требуется менеджер по рекламе.
Заработная плата
20 000 руб. + проценты.
Обращаться по телефону:
8-928-350-30-93, 8-928-358-07-00

В МЯСНОЙ ОТДЕЛ ТРЕБУЕТСЯ ПРОДАВЕЦ,
Р-Н УЛ. КРАСИВОЙ.
Тел. 8-928-363-62-62

В частный садик "Сказка" требуется няня.
Зарплата 13 т.р.
Тел. 8-928-354-54-54

Требуется рабочий по уходу за крупнорогатым скотом.
Проживание и питание.
Зарплата.
Тел. 8-918-747-02-86

ТРЕБУЮТСЯ в управляющую компанию уборщики лестничных клеток.
Обращаться по телефону в г. Кисловодске:
8-87937-7-75-37

ТРЕБУЕТСЯ ПОВАР ДЛЯ РАБОТЫ В БУФЕТЕ.
РЕЖИМ РАБОТЫ С 6.00 ДО 14.30, 2 ЧЕРЕЗ 2.
ТЕЛ. 8-928-341-00-61

В МАГАЗИН "СТРОЙМАТЕРИАЛЫ" ТРЕБУЮТСЯ ГРУЗЧИКИ И ФАСОВЩИКИ.
ТЕЛ. 8-928-311-11-43, 8-962-430-72-25

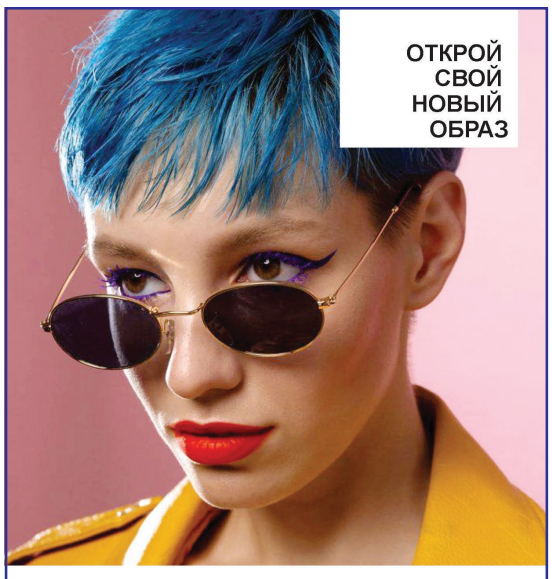

Молекулярное восстановление волос
Биксипластия
Ботокс Кератин
Нанопластика
Колористика

AVI_Pro_Hair
Arisha_live_88

PRO HAIR

г. Кисловодск, ул. Марцинкевича, 88А
Тел. +7 928 345 44 88

В газету "На Водах"
ТРЕБУЕТСЯ
МЕНЕДЖЕР
Зарплата высокая.
Тел. 8·928·358·07·00

№7446 =3 комн. квартира в строй-варианте на мансардном этаже по ул. Калинина 10а, 6/6 кирп., новый дом, общ.пл.115 кв.м., свободная планировка, в доме лифт. Цена 1650000. руб. 8-928-653-27-28, 8-928-013-33-44

№6711 =3 комн. квартира с индивид. Отоплением и ремонтом в центре города по ул. Куйбышева, общ. пл. 131 кв.м, 3/3 кирп., 2 с/у, балкон. Цена 8500000 руб.8-928-653-27-28, 8-928-013-33-44

№5551 3-комн. квартира у/пл в р-не 19 школы, общ. пл. 72 кв.м, 5 эт./9 эт. пан. дома, лифт, сост. хор. Цена 2,9 млн. руб. Ипотека. Военная ипотека. Сертификаты. Тел. 8-938-352-88-33

№8076 3-комн. квартира, 1 эт. кирп. дома, р-н сан. "Москва", 70м, 2 лоджии, кухня 10м, чистая. Цена 5,9 млн. руб. Тел. 8-928-367-67-71

3-комн.кв., ул. Чайковского, 3/5-эт.кирп., общ. -97,2; полезная - 89,6; жил. -51,4; кух.-11,7. Комнаты изолир. (23,8/ 18,3/ 9,3), из зала и спальни две лоджии по 7,5 кв.м., одна из них отапливаемая, 2 совм.с/у, в спальне гардеробная с окном. Пол - паркет, потолок 2,60 м. Квартира в жилом состоянии, ремонт не помешает. Квартира в собственности более 5 лет. Цена - 5,8млн.руб. Тел. 8-928-348-10-10; 8-928-358-10-10; С 10 до 18 ч. АН "КурортКМВ" Наш сайт: www.kurort-kmv.ru

3-комн.кв., Куйбышева, 6/10-эт, кирп., общ. -123,5. Квартира индивидуальной планировки, в отличном состоянии, качественная мебель (массив), бытовая техника от микроволновки до посудомоечной машины, установлены сплит-системы, охранная сигнализация, резервный бак и бойлер для бесперебойного водоснабжения. В квартире просторная кухня-столовая, гостиная и две спальни, 2 санузла с "теплыми полами", кладовая. В собственности более 10 лет, свободна к вселению. Цена - 9,5 млн.руб. Тел. 8-928-348-10-10; 8-928-358-10-10; С 10 до 18 ч. АН "КурортКМВ" Наш сайт: www.kurort-kmv.ru

4-комн.кв., ул.Красивая, 3 этаж, общ. -96; полезная - 84; жилая - 53,8; кухня -8,4. Изолированные комнаты, с/у разд., лоджии из кухни и 2 комнат, кладовая. Заменены окна по периметру, сделан кап.ремонт в санузлах, заменены радиаторы. Возможен любой вид расчета - в собственности более 10 лет, без перепланировок. В квартире нужен ремонт. Цена - 4,7 млн.руб. Тел. 8-928-348-10-10; 8-928-358-10-10; С 10 до 18 ч. АН "КурортКМВ" Наш сайт: www.kurort-kmv.ru

4,3млн. Ул. Марины Расковой. Продается 3-х комн. квартира. Три разд. комнаты. Находится в спокойном р-не с развитой инфраструктурой в пешей доступности от Банков, школ, детских садиков, и магазинов. (Код объекта: 951) +79285555929 "ВИП-Статус"

3,6млн. ул. Набережная. Продается 3-х комн. квартира 63м. на 14-ом этаже 14-ти этажного дома в шаговой доступности от минутки. Такая этажность является редкостью, поэтому не отказывайте себе в таком удовольствии! (Код объекта: 1051) +79285555929 "ВИП-Статус"

4,1млн. Ул. Советская. Продается просторная, наполненная солнечным светом 3-х комн. квартира 60м. В квартире проведен евро-ремонт, оснащена теплыми полами. Остается частично мебель. Заходи и живи. (Код объекта: 1121) +79285555929 "ВИП-Статус"

3,8млн. Ул. Андрея Губина. Продается просторная и уютная 3-х комн. квартира с пл. в 55м. на 3/5 этаже. Ремонт косметический. Выгодное месторасположение и развитая инфраструктура: школа, детский сад, магазины, рынок - все в шаговой доступности. (Код объекта: 1312) +79285555929 "ВИП-Статус"

6,2млн. Ул.Ленинградская. Продается 3-х комн. квартира пл. в 75м. в р-не рынка с качественным евроремонтом. В пешей доступности множество магазинов, рынок, школы и садики. (Код объекта: 1181) +79285555929 "ВИП-Статус"

***2-комнатные квартиры**

№4518 =2-комн. квартира в п. Зеленогорский, 2/2 эт. кирп. дома, пл. 36 кв. м. Цена 1,1 млн. руб. Тел. 8-928-310-30-98

№8002 =2 комн. квартирапо ул. Советская, 2/5 эт., общ.пл. 45 кв.м. Комн. разд., с\у разд., балкон из комнаты, чистое состояние. Цена 3700000. руб. 8-928-653-27-28, 8-928-013-33-44.

№0112 =2-комн. квартира общ. пл. 43 кв.м, с/у разд., ул. Седлогорская, 77, с ремонтом. Тел. 8-928-343-22-31

№0113 =2-комн. квартира по ул. Дзержинского/угол Широкой, 2/5 эт. дома, пл. 60 кв. м., ч/рем., свободная планировка, сейф. Дверь, евроокна. Цена договорная. Тел. 8-928-343-22-31

№0114 =2-комн. квартира по ул. Тельмана, 14, 3/5 эт. дома, пл. 43 кв. м., евроокна, сейф. Жел. Дверь, косм. ремонт. Цена договорная. Тел. 8-928-343-22-31

№0115 =2-комн. квартира по ул. Губина, 15, 5/5 эт. дома, общ. пл. 55 кв. м., кухня 7 кв. м. Цена договорная. Тел. 8-928-343-22-31

№0116 =2-комн. квартира пл. 37 кв. м., по ул. Цандера, 3, 1/5 эт. дома, комн. разд., кирп. Цена договорная. Тел. 8-928-343-22-31

№0117 =2-комн. квартира по пр. Победы, 159, 3/9 эт. дома, 2 разд. комн., общ. пл. 55 кв. м., кухня 10 кв. м., ремонт. Цена договорная. Тел. 8-928-343-22-31

№0118 =2-комн. квартира по ул. Крылова, 2, 4/5 эт. кирп. дома, комн. разд., зал 20 кв. м., комн. 11 кв. м., кухня 6 кв. м., балкон, косм. ремонт. Цена договорная. Тел. 8-928-343-22-31

№2519 =2х комн кв-ра, 50/28/8, с ремонтом, на ул. Свердлова, 4/5 этажного кирп. дома. Комнаты изолир, из зала лоджия, из кухни балкон, с/у разд. Цена 3200, торг. Тел. 961-457-12-31 928-635-55-59

№4654 =2-комн. квартира по ул. Катыхина, 1 выс. эт./5 эт. дома, общ. пл. 55 кв.м, 2 разд. комн., кухня 10 кв.м, лоджия. Цена договорная. Тел. 8-928-343-22-31

№7297 =2-комн. квартира по ул. Катыхина, 175. 4 эт./5 эт. кирп. дома, общ. пл. 48 кв.м, кухня 9,6 кв.м, косм. ремонт. Тел. 8-928-343-22-31

№5550 2-комн. квартира в р-не сан. "Москва", общ. пл. 40 кв.м, 1 эт./ 5 эт. кирп. дома, сост. среднее. Цена 1,650 млн. руб. Тел. 8-938-352-88-33

№6692 Продается 2-х комн. кв.; в новостройке. 8/9 эт., общ. пл. 48 кв.м.Отделка черновая. Р-н с развитой инфраструктурой и хорошей транспортной развязкой. Стоимость 3млн.-200 тыс. Екатерина 8 938 33114 16

№7535 Продается 2-х комн. кв. по ул. Куйбышева, 2/3эт., туфового дома. Общ. пл. 45 кв.м. Без ремонта. Комнаты смежные. Есть балкон. Стоимость - 3млн. 800 тыс. Инга 8 989 971 73 72

№7794 Продается 2-х комн. квартира в р-не центр. рынка.1/5 эт. Отдельный вход. Общ.пл.72 кв.м. Большая лоджия. ЕР. Стоимость 6 млн.500 тыс. Инга 8 989 971 73 72

№7340 Продается 2- х комн. квартира, по пер.Зеркальный;2/5эт., общ.пл. 59 кв.м., р-н с развитой инфраструктурой и хорошей транспортной развязкой. Цена договорная. Екатерина 8 928 305 03 17.

№7765 =Продается 1/2 доли в 2-комн. квартире общ. пл. 60 кв.м по пр. Победы, 157, 9 эт., после ремонта, в хор. сост., с мебелью. Цена 1,3 млн. руб. Тел. 8-928-355-70-61

№8085 2-комн. квартира 2 эт./5 эт., пл. 55 кв.м, комнаты разд., косметика, рядом рынок. Цена 5,5 млн. руб. Тел. 8-928-358-60-30

2-комн.кв., ул.Березовская, 2/2-эт.старинного кирп. дома, общ. - 45; изолир.комнаты 21 и 14; кухня -7. Хорошее состояние, сделан ремонт, потолок - 2,8 м, с/у совм.(с ванной). Дом стоит на кап.ремонте: в 2020г. заменили крышу, планируется ремонт фасада. Под ипотеку не подходит - только наличный расчет. Цена - 2,7 млн.руб. Тел. 8-928-348-10-10; 8-928-358-10-10; С 10 до 18 ч. АН "КурортКМВ" Наш сайт: www.kurort-kmv.ru

2-комн.кв., р-н сан.Москва, 2/5-эт., кирп., общ. - 54,7; полезная - 48,2; жил.- 27; кух. -9; комнаты изолированные, с/у совм., просторная прихожая. Имеем застекленный, утепленный балкон из спальни. Квартира в хорошем состоянии, все окна и балконные блоки - стеклопакет, трубы - пластик, приборы учета, мебель, быт.техника. Цена - 6,5млн.руб. Тел. 8-928-348-10-10; 8-928-358-10-10; С 10 до 18 ч. АН "КурортКМВ"

2-комн.кв. на земле, р-н Мед.колледжа.Общ.пл. -44 кв.м. Отличное состояние, имеем 2 изолир.комнаты (14,4 и 11,3 кв.м), кухню (10,1) и совм.с/у, Уютный дворик под навесом. Все ком-ции центр., отличный р-н, асфальтированная дорога. Под ипотеку не подходит - только наличный расчет. Цена - 3,6 млн.руб. Тел. 8-928-348-10-10; 8-928-358-10-10; С 10 до 18 ч. АН "КурортКМВ"

2-комн.кв. в ст.фонде, р-н сан. Москва. Общ.пл.- 47 кв.м. Квартира нестандартная! Читаем внимательно! Частью квартиры является отдельно стоящий домик (25,7кв.м), нуждающийся в реконструкции - возможно использовать как отдельное жилье, так и под бизнес. Другая часть - 22 кв.м. (1 комната, кухня/прихожая и санузел) расположена на 2 этаже 2-эт.-дома. Цена - 2,5 млн.руб. Тел. 8-928-348-10-10; 8-928-358-10-10; С 10 до 18 ч. АН "КурортКМВ"

2,6млн., п. Нежинский. Срочно продается уютная просторная 2-х комн. квартира 37м. с потрясающим видом. Комнаты разд., кухня просторная, трубы и сантехника поменены. Квартира в нормальном жилом состоянии. (Код объекта: 1049) +79285555929 "ВИП-Статус"

3,3млн. Ул. Азербайджанская. 2/2 этаж, 2-х комн. квартира с пл. в 60м. с индивидуальным отоплением в мкд с участком в 1,74 сотки. (Код объекта: 1311) +79285555929 "ВИП-Статус"

3,9млн. Ул.Набережная. Продается 2-х комн. просторная уютная квартира 60м. на первом цокольном этаже трехэтажного дома. Сам дом оснащен парковкой. В квартире так же имеется 2 балкона. С/У совмещен. (Код объекта: 1180) 79285555929 "ВИП-Статус"

4,9млн. Проезд Цандера. Продается наполненная солнечным светом, уютная 2-х комн. квартира пл. в 44м. 4/5 этаж. (Код объекта: 1280) +79285555929 "ВИП-Статус"

4,3млн. Ул. Героев Медиков. Продается 2-х комн. квартира 40м. в р-не рынка на 3-ем этаже 5-ти этажного дома. В шаговой доступности продуктовые магазины, рынок, аптеки, автобусные остановки. (Код объекта: 1304) +79285555929 "ВИП-Статус"

2,7млн. Ул. Фрунзе. Продается 2-х комн. квартира на 2-ом этаже 2-х этажного дома пл. в 45м. с хорошим ремонтом. Большие светлые комнаты, все удобства, документально готова к продаже. (Код объекта: 1198) +79285555929 "ВИП-Статус"

4,6млн. Ул. 40 Лет Октября. Продается 2-х комн. квартира пл. в 47,7м. на 3/5 этаже. Р-н хорошо развитой инфраструктуры: рядом школа, детские сады, магазины, торговый центр, мини рынок, остановки общественного транспорта. (Код объекта: 1283) +79285555929 "ВИП-Статус"

3млн. ул. Жмакина. СРОЧНО продается светлая и просторная 2-х комн. квартира 52м. в р-не Красивой на 5-ом этаже 5-ти этажного дома. Комфортное расположение в пешей доступности от Рынка, Парка, Банков, школ и дет.садов. (Код объекта: 1054) +79285555929 "ВИП-Статус"

2,2млн. пос. Зеленогорский. Продается 2-х комн. квартира 65м. на 2-ом этаже 2-х этажного дома. В квартире просторная прихожая, смежно-разд. комнаты, санузел совмещен. В доме стоят пластиковые окна, паровое отопление, двухконтурный котел. В с/у проложен кафель, счетчики новые водяные и газовые. Имеется зем. уч-к и летняя кухня. (Код объекта: 1055) +79285555929 "ВИП-Статус"

3,5млн. Ул. Березовская. Продается 2-х комн. квартира с пл. в 55м. на 1/2 эт. Квартира после свежего косметического ремонта. (Код объекта: 1299) +79285555929 "ВИП-Статус"

1,4млн. Самое выгодное вложение этого года! Суворова. 2 комнаты, квартира на земле. 36м. Снесли старую постройку, построили новую. Шуба снаружи, новая крыша, стены и потолки выравнены под чистовую. Большая, просторная кухня. Фундамент предназначен для двух этажей. Квартира расположена в общем дворе, но есть возможность отгородиться. Есть место для авто. (Код объекта: 728) +79285555929 "ВИП-Статус"

***1-комнатные квартиры**

№5969 =1-комн. квартира в курортной зоне, 2/2 эт кирп. дома, ремонт, пл. 20 кв.м, в/у, 2-контурный котел. Цена 2,2 млн. руб. Тел. 8-928-310-30-98

№0122 =1-комн. квартира по ул. Романенко, 39, 5/5 эт. кирп. дома, общ. пл. 60 кв. м., ремонт хор., зал 25 кв. м., коридор 13 кв. м., кухня 12 кв. м., евроокна, лоджия заст., сейф дверь. Тел. 8-928-343-22-31

Памяти Потапова Валентина Филипповича

Коллектив ФГБУ Центр медицинской реабилитации «Луч» Министерства здравоохранения Российской Федерации с прискорбием сообщает, что 9 декабря 2021 г. в возрасте 76 лет ушел из жизни замечательный человек, преданный своему делу врач-нейрохирург, заведующий нейрохирургическим отделением Заслуженный врач Кабардино-Балкарской республики Потапов Валентин Филиппович.

Более 40 лет его жизнь была посвящена самому дорогому здоровью человека. Работая в разных регионах страны, он вписал не одну страницу в историю развития нейрохирургии. Доктора Потапова хорошо знают в г. Новокузнецке, г. Кемерово, республиках Северного Кавказа и городах Кавказских Минеральных Вод.

Во многом благодаря его опыту, ответственности и преданности профессии нейрохирургическое отделение Центра приобрело известность далеко за пределами нашего региона. Тысячи страждущих испытали на себе исцеляющую силу его поистине золотых рук и получили надежду на выздоровление.

Валентин Филиппович пользовался заслуженным уважением коллег, был настоящим профессионалом и знатоком своего дела, надёжным другом, мудрым и добрым наставником.

Коллектив Центра скорбит о невосполнимой утрате и выражает искренние соболезнования родным и близким.

Светлая память о Валентине Филипповиче навсегда останется в наших сердцах.

СТРОИТЕЛЬСТВО

УСЛУГИ
САНТЕХНИКА.
Тел. 8-928-346-90-19

Ремонт домов и квартир. Все виды отделочных и малярных работ. Скидки от 10 до 30 %. Тел. 8-928-822-17-21

ЦЕМЕНТ, ПЕСОК, ОТСЕВ, ЩЕБЕНЬ, СУХИЕ СТРОИТЕЛЬНЫЕ СМЕСИ, ШТУКАТУРКА. От 10 мешков. Доставка бесплатно. Тел. 8-928-311-11-43, 8-962-430-72-25

ПОКРАСКА ВОРОТ, ДВЕРЕЙ.
Тел. 8-928-300-23-06

Выполню малярные работы со скидками: участникам ВОВ, пенсионерам и инвалидам. Откосы после установки пластиковых окон. Тел. 8-928-818-21-30

Качественно выполню малярные и штукатурные работы в квартире или в доме. Скидки возможны. Тел. 8-938-333-78-18

Все виды строительных и отделочных работ. Качественно. Недорого. Тел. 8-928-968-31-21, 8-918-765-58-90

Все виды ремонтно-строительных услуг: гипсокартон, штукатурка, малярка, и т. д. Тел. 8-928-367-60-67

Ремонт квартир.
Все виды работ.
Тел. 8-928-364-52-79

Металлоцех. Изделия из металла любой сложности. Кисловодск, ул. Октябрьская, 13. Тел. 8-928-917-13-94, 8-928-354-23-81

Мастер с 20-летним стажем выполнит все виды отделочных и сантехнических работ. Тел. 8-928-816-45-43 Виктор

**КРУГЛОСУТОЧНАЯ ДИСПЕТЧЕРСКАЯ ООО У/К «ВЕРШИНА»
ОКАЗЫВАЕТ УСЛУГИ: САНТЕХНИКА, ЭЛЕКТРИКА, СЛЕСАРЯ.
Тел. (879-37) 3 24 45; 8 928 346 72 80**

**ПРИЁМ ПОСЕТИТЕЛЕЙ
с 8.00 до 9.00 и 16.00 до 17.00.
Тел. (879-37) 7 64 05; 7 64 22.**

ПРОДАЕТСЯ 5-ТИ КОМНАТНАЯ КВАРТИРА В ГОРОДЕ-КУРОРТЕ ПЯТИГОРСКЕ.

**Шаговая доступность к объектам санаторно-курортной направленности города; Общая площадь 93м.кв.Расположение комнат позволяет одновременное проживания до 10 человек; Возможно использовать под курортно-гостевой бизнес. Квартира с полным ремонтом и оснащением бытовой техникой,мебелью,предметами жизнедеятельности и т.д.; Форма расчетов - любая;
Стоимость: 6.510.000 руб.
Тел 8 (962) 442 47 77**

№0126 =1-комн. квартира по ул. Цандера, 11, 4/5 эт. дома, общ. пл. 32,6 кв. м., кухня 6 кв. м., хор. ремонт. Тел. 8-928-343-22-31

№0038 =1-комн. квартира по ул. Набережная, 73, 2 эт./9 эт. кирп. дома, общ. пл. 43 кв.м, комн. 19 кв.м, лоджия, сейф дверь, ламинат, кухня 10 кв.м, еврооокна, хор. ЕР, с мебелью и техникой, цена договорная. Тел. 8-928-343-22-31

№2033 =1-комн. квартира в новом микрор-не по ул. Катыхина, 181, 3 эт./3 эт. кирп. дома, общ. пл. 35 кв.м, кухня 10 кв.м, балкон из кухни. Тел. 8-928-343-22-31

№4111 =1-комн. квартира на 2 эт./5 эт. дома, общ. пл. 38 кв.м, зал 18, кухня 10 кв.м, ремонт. Тел. 8-928-343-22-31

№5638 =1-комн. квартира по ул. Седлогорской, 70, 2эт. (5 эт. кирп. дома, общ. пл. 32 кв.м), зал 17,8, кухня 5 кв.м без балкона, мебель новая, хор. ЕР. Тел. 8-928-343-22-31, 8-905-444-69-70

№5549 1-комн. квартира в р-не ц. рынка, общ. пл. 30 кв.м, 2/5 кирп. дома, есть балкон, сост. хор. Цена 1,650 млн. руб. Тел. 8-938-352-88-33

№6496 Продается 1-комн. квартира, улучшенной планировки, на 2м этаже, одноподъездного кирп. дома, по ул. Марцинкевича. Тел. 8-988-860-94-36

№7308 Продается 1-но комн.кв., по ул. Целинная; 3/5 этаж.; состояние - без ремонта. Есть лоджия. Стоимость- 2 млн. 400 тыс. Екатерина 8 938 331 14 16

№7811 Продам 1-комн. квартиру пл. 32 кв.м, 4 эт. в курортном р-не, без ремонта, или меняю на 2-комн. квартиру в рабочем р-не (р-н рынка) 2-й, 3-й эт. с косм. ремонтом. Тел. 8-928-305-15-27

№8045 =1-комн. квартира пл. 34 кв.м, ремонт, кухня 12 кв.м, балкон заст., 2-й эт., по ул. Катыхина. Цена 3,2 млн. руб. торг. Собственник. Тел. 8-918-763-82-73

№8086 1-комн. квартира в кирп. доме. Цена 3,5 млн. руб. Тел. 8-928-367-67-71

№8070 =1-комн. квартира по ул. Целинная, 12, на 1 эт. кирп. дома, ЕР. Цена договорная. Тел. 8-903-415-18-64, 8-928-324-41-56

1-комн.кв., ул.Красивая, 9/9-эт, пан, общ. -40; комната-17,5; кухня-8; лоджия-4,5. Очень светлая квартира, санузел совмещенный, кухня увеличена за счет лоджии. Цена - 3млн.руб. Тел. 8-928-348-10-10; 8-928-358-10-10; С 10 до 18 ч. АН "КурортКМВ" Наш сайт: www.kurort-kmv.ru

1-комн.кв., ул.Целинная, 3/5-эт, кирп, общ. -35; полезная -31,1; жил. -16; кух. -10. Квартира в жилом состоянии, без ремонта, с/у совм. (с ванной), лоджия из комнаты. Уютный двор вдали от проезжей части. Цена - 2,5 млн.руб. Тел. 8-928-348-10-10; 8-928-358-10-10; С 10 до 18 ч. АН "КурортКМВ" Наш сайт: www.kurort-kmv.ru

1,5млн. Седлогорская. 15м. 1/2 эт. Квартира с отдельным входом. С/у разд.. (Код объекта: 1120) +79285555929 "ВИП-Статус"

4,35млн. Проспект Победы. Срочно продается 1-комн. квартира в новостройке пл. в 39,1м. 6/14 этаж. Чистовая отделка. (Код объекта: 1122) +79285555929 "ВИП-Статус"

1,8млн. Ул. Андрея Губина. Срочно продается 1-комн. квартира на земле в р-не рынка пл. в 22м. На объекте присутствует небольшой огороженный дворик. Все коммуникации проведены. (Код объекта: 1126) +79285555929 "ВИП-Статус"

3,25млн. Ул. Гагарина. 1-комн. просторная в каменном доме с ремонтом. Пл. 40м. 1/2 этаж. (Код объекта: 1300) +79285555929 "ВИП-Статус"

3млн. Ул. Катыхина. Продается 1-комн. квартира на втором этаже трехэтажного дома с пл. в 34м. В квартире новый ремонт, никто не жил. (Код объекта: 1327) +79285555929 "ВИП-Статус"

3,2млн. Ул. 8-е Марта. Срочно продается 1-комн. квартира пл. в 30м. на 3/3 этаже с хорошим ремонтом. (Код объекта: 1313) +79285555929 "ВИП-Статус"

1,85млн. Фл. Калинина. Продается 1-комн. квартира 29м. 5/5 этаж. Продается уютная 1-комн. квартира с ремонтом и частично с мебелью. (Код объекта: 1116) +79285555929 "ВИП-Статус"

ООО "Стройжилсервис", г.Кисловодск, пер.Зашкольный, д.3, ИНН 2628036073, ОГРН 1022601320444
Заключение о соответствии Застройщика, проектная декларация и документы, относящиеся к Объекту строительства, опубликованы в сети "Интернет", в Единой информационной системе жилищного строительства, на сайте по адресу: www.наш.дом.рф, а также на сайте Застройщика в сети «Интернет» по адресу: www.sjs.su.

В управляющую компанию "ЦЕНТР"

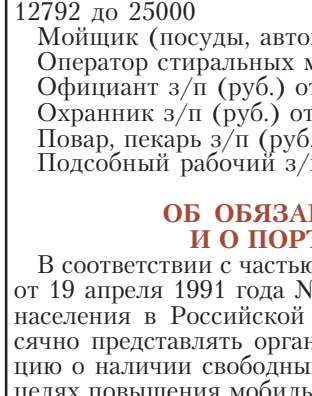

В связи с расширением штата требуются:

- **Инженер** (тех.документация) - з/п 35 000 р.
- **Бухгалтер** - з/п 29 700 р.
- **Юрист** - з/п 29 000 р.
- **Секретарь** - з/п 28 600 р.

Опыт работы: не менее 3х лет

Полный рабочий день, график 5/7. Официальное трудоустройство

Обращаться по тел .: 8 (928) 373 - 00 -53

Ждем ваши резюме на e-mail: uk-centr-26@yandex.ru

ВАКАНСИИ,

зарегистрированные в ГКУ "Центр занятости населения города-курорта Кисловодска" на 8.12.2021 года

Водитель з/п (руб.) от 12792 до 30000
Горничная з/п (руб.) от 12792 до 30000
Дворник з/п (руб.) от 12792 до 20000
Кондитер з/п (руб.) от 17000 до 45000
Кухонный рабочий, официанты з/п (руб.) от 12792 до 28000
Маляр з/п (руб.) от 13000 до 30000
Медицинская сестра (различной специализации) з/п (руб.) от 12792 до 25000
Мойщик (посуды, автомашин) з/п (руб.) от 12792 до 28000
Оператор стиральных машин з/п (руб.) от 12792 до 27000
Официант з/п (руб.) от 12792 до 30000
Охранник з/п (руб.) от 12792 до 20000
Повар, пекарь з/п (руб.) от 12792 до 40000
Подсобный рабочий з/п (руб.) от 15000 до 35000

ОБ ОБЯЗАННОСТЯХ РАБОТОДАТЕЛЕЙ И О ПОРТАЛЕ "РАБОТА В РОССИИ"

В соответствии с частью 3 статьи 25 Закона Российской Федерации от 19 апреля 1991 года № 1032-1 (ред. от 26.08.2021г.) "О занятости населения в Российской Федерации" работодатели обязаны ежемесячно представлять органам службы занятости населения информацию о наличии свободных рабочих мест и вакантных должностей. В целях повышения мобильности трудовых ресурсов статьей 16.2 Закона о занятости законодательно закреплено создание информационно-аналитической системы "Общероссийская база вакансий "Работа в России".

"Работа в России" - федеральная государственная информационная система, проект Федеральной службы по труду и занятости. Портал помогает гражданам найти работу, а работодателям - сотрудников. Все услуги портала предоставляются бесплатно. Портал обеспечивает быстрое и легкое размещение резюме, удобный и простой поиск вакансий по всем регионам России, возможность уведомления соискателя о появлении новых вакансий.

С 1 января 2022 года работодатели обязаны будут размещать вакансии на сайте "Работа в России" www.trudvsem.ru. Эти изменения прописаны в Законе о занятости населения согласно ФЗ от 28.06.2021 № 219-ФЗ.

Так, публиковать информацию о вакантных должностях на портале "Работа в России" с 01.01.2022 будут обязаны:

- компании со среднесписочной численностью за предыдущий год более 25 чел.;
- вновь созданные юрлица, в т. ч. реорганизованные, с аналогичным числом сотрудников;
- органы государственной власти и местного самоуправления.

Центр занятости готов к активному сотрудничеству с работодателями - предоставлять помощь и отвечать на вопросы. За дополнительной информацией вы можете обратиться в ГКУ "ЦЗН г. Кисловодска", по адресу: г. Кисловодск, ул. Жуковского, 8.

Телефоны для справок: (87937) 6-73-54, 6-62-25, 6-54-78, 8(938)332-00-30, 8(938)308-90-20

Используйте возможности Портала!

ПРОДОЛЖЕНИЕ ОБЪЯВЛЕНИЙ НА СТР. 12

ПРОДОЛЖЕНИЕ. НАЧАЛО ОБЪЯВЛЕНИЙ НА СТР. 7

ПРОДАЕТСЯ ДАЧА

СТ Юбилейное.
Два подъезда к даче, молодой сад, беседка, возможность прописки, вода, свет в доме (городская линия), газ до домика, до остановки 5 минут, хорошие соседи, земля в собственности. Земельный участок 6 соток. 1 300 000 руб. Торг уместен.

Обращаться по телефону 8 928 373 00 53

3,5млн. Ул. Пятигорская. Заходи и живи! Продается наполненная солнцем 1-комн. квартира в новостройке с пл. в 42м. 1/3 этаж в р-не с развитой инфраструктурой, в пешей доступности от Ц.Рынка, Банки и т.д. Свежий евроремонт ремонт, мебелирована новой мебелью. Звоните и запишитесь на просмотр! (Код объекта: 1305) +79285555929 "ВИП-Статус"

1,65млн., ул Седлогорская. Продается 1-комн. квартира пл. в 20м. 1/4 этаж цокольный. (Код объекта: 1123) +79285555929 "ВИП-Статус"

2,25млн. Ул. Пятигорская. Эксклюзивное предложение! Пл. 36м. 1/5 этаж. Продается 1-комн. квартира в новом доме с прекрасным расположением. Выдача ключей 2-й квартал 21г. (Код объекта: 362) +79285555929 "ВИП-Статус"

1,7млн., ул. Коминтерна. Продается одкомн. квартира в парковой зоне городе-курорте Кисловодске. Квартира расположена на 1-ом этаже 3-х этажного дома, пл. 12м. Сан. узел в квартире совмещенный (душевая кабина).(Код объекта: 736) +79285555929 "ВИП-Статус"

***Старый фонд**

№6691 Продается старый фонд, по ул. Ярошенко; част./уд.-ва; вода; ц/к; подсобные помещения, общий двор на 4 семьи. В шаговой доступности курортный парк. Стоимость -2 млн. 300 тыс. Екатерина 8 938 331 14 16

***Дачи**

№2521 =Жилая дача в р-не Прудной с правом прописки, 20кв.м, коммуникации рядом, з/уч 6,5сот - собств., ост. Лермонтовская скала, цена 500. Тел. 928-635-55-59, 961-457-12-31

№8028 =Продается дача в р-не Кольцо горы, в с/т "Нежинский", 4 сотки земли, есть небольшой домик, беседка, навес для а/м, тепл., огорожен, ухожен, молодой сад, вода, свет, газ рядом. Есть разрешение на стр-во, прописку, подъезд к уч-ку с 2-х улиц, документы в наличии. Цена 950 тыс. руб. торг уместен. Тел. 8-938-642-42-10, 8-962-412-75-80

№8081 Дача с капитальным домом из кирпича, пл. 160 кв.м, свет, вода, 4 сотки в собств. Без отделочных работ. Цена 2,5 млн. руб. Тел. 8-928-358-60-30

Дача, р-н ул.Гагарина (снт За рулем). На зем.уч-ке 6 соток (в собственности) расположен дачный домик 25 кв.м. На уч-ке множество деревьев, кустарников, цветов. Цена - 1,2млн.руб. Тел. 8-928-348-10-10; 8-928-358-10-10; С 10 до 18 ч. АН "КурортКМВ" Наш сайт: www.kurort-kmv.ru

Дача, р-н ул.Фоменко (снт Восход). На зем.уч-ке 5 соток дачный домик 15 кв.м. и теплица. Земля и строения в собств-ти, вода на уч-ке. Уч-к ухожен, высажены молодые деревья (15 шт), грядки, плодородная земля. Домик новый, фасад-сайдинг, крыша-металлочерепица, стеклопакет. 600 м от магазина, остановки М28. Отличное предложение для отдыха и земледелия. Цена - 900 000 руб. Тел. 8-928-348-10-10; 8-928-358-10-10; С 10 до 18 ч. АН "КурортКМВ" Наш сайт: www.kurort-kmv.ru

Дача, р-н Медучилища (снт Весна-88). Зем.уч-к 4 сотки в собственности, кирп. домик 36 кв.м. Электричество и вода подключены, газ рядом. Хорошее место, удобный подъезд, соседи проживают постоянно. Цена - 1 млн.руб. Тел. 8-928-348-10-10; 8-928-358-10-10; С 10 до 18 ч. АН "КурортКМВ" Наш сайт: www.kurort-kmv.ru

***Гаражи**

№0127 =В р-не Мясокомбината (начало) гараж пл. 30 кв. м., яма, ремонт, подвал под гаражом, оцинкованный, кровля, в идеал. сост. Тел. 8-928-343-22-31

№0128 =Кап. гараж 2 уровня, сухой, по ул. Куйбышева в р-не Сбербанка, общ. пл. 68 кв. м., яма, свет, гараж на 2-3 авто. Цена договорная. Тел. 8-928-343-22-31

№8012 =Продается капитальный теплый гараж в кооперативе "Восточный" по ул. Осипенко, пл. 28 кв.м, подвал 28 кв.м. Цена 750 тыс. руб. с 1.02.21г. Тел. 8-928-364-03-66

№7561 Продается капитальный гараж по ул. Коллективной, в 2-х уровнях. Все в собственности. 8 928 355 19 06

***Участки**

№4504 =Продается зем. уч-к 15 соток в собств., ширина по фасаду 31,5м, в р-не ул. Марцинкевича. Цена 15 млн. руб. Тел. 8-928-310-30-98

№6685 Продается зем. уч-к в с/т "Вишенка", 4 сотки в собственности. Стоимость -850 тыс. Екатерина 8 938 331 14 16

№3345 =Зем. уч-к по ул. Декабристов, 25 соток, прямоугольной формы, все коммуникации рядом. Цена 23000000 руб. 8-928-653-27-28, 8-928-013-33-44

№0215 =Зем. уч-к с недостроем по ул. Гастелло. 16,7 соток в собственности, выведен цокольный этаж размерами 35 метров на 13 метров и залит бассейн из бетона размерами 24 метра на 7 метров. Свет, вода на уч-ке, газ и центральная канализация также недалеко от дома.Уч-к находится в живописном месте, рядом лес, старое озеро. Цена 11000000 руб. 8-928-653-27-28, 8-928-013-33-44

№0203 =Зем. уч-к по ул. Фоменко-3 линия. (за асфальтным заводом). Свет на уч-ке, вода и газ по меже. Расстояние от магазина "Дачный" (конечная 28 маршрутки) 500 метров. Уч-к в собственности. На уч-ке имеется 2-х комнатный вагончик. Цена 800000 рублей.8-928-653-27-28, 8-928-013-33-44

№5553 Продается зем. уч-к в р-не ул. Седлогорская, 9 соток в собств. Назначение земли под ИЖС. Уч-к ровный, прямоугольный. Цена 1,6 млн. руб. Тел. 8-938-352-88-33

№8077 800 тыс. руб. - 2 уч-ка рядом на 4 сотки в собств., газ, свет, вода рядом. Тел. 8-928-367-67-71

№8080 Зем. уч-к 4 сотки земли в собств. в р-не асфальт. завода (по центральной дороге от арки рядом). Газ по меже, столб света на уч-ке. Залит фундамент 10х10. Цена 600 тыс. руб. Тел. 8-928-963-81-86

№8069 Продается зем. уч-к в центре в р-не Гастронома. Цена договорная. Тел. 8-938-346-24-68

Зем.уч-к, ул.Энгельса, По документам - 6 соток, в фактическом пользовании - 7,5 соток. Целевое назначение - для ИЖС, вид права - собственность. Имеется въезд для авто. Подключены коммуникации: газ, вода, электричество. Уч-к ровный, открытый, солнечный. На уч-ке старый домишко под снос. Цена - 4млн.руб. Тел. 8-928-348-10-10; 8-928-358-10-10; С 10 до 18 ч. АН "КурортКМВ" Наш сайт: www.kurort-kmv.ru

Зем.уч-к, р-н сан."Джинал". Пл. - 10,5 соток в собственности, все центральные коммуникации подключены. Фасад 18 м, асфальтированная дорога, доролнительная-парковка на прилегающей территории, заезд для авто на уч-к. Отличное место для строительства нового дома. Цена - 6,5 млн.руб. Тел. 8-928-348-10-10; 8-928-358-10-10; С 10 до 18 ч. АН "КурортКМВ" Наш сайт: www.kurort-kmv.ru

500т.р. С/Т "Икарус", Лермонтовская скала. Зем. уч-к пл. в 6 соток в экологически чистом р-не Кисловодска. Лермонтовская скала. Категория земли: СНТ, ДНП. (Код объекта: 880) +79285555929 "ВИП-Статус"

1,7млн. ул. Прудная. 2 земельных уч-ка, р-н Лермонтовской скалы, 12 соток земли СНТ, ДНП. (Код объекта: 947) +79285555929 "ВИП-Статус" 750т.р. С/Т Садовая Балка, 12 соток земли в аренде. (Код объекта: 164) +79285555929 "ВИП-Статус"

750т.р. С/Т Садовая Балка, 12 соток земли в аренде. (Код объекта: 164) +79285555929 "ВИП-Статус"

3,8млн. Срочная продажа! Ул. Фоменко. Дача 3-х этажная 162,2м. Уч-к 7 соток в собственности. (Код обьекта: 1250) +79285555929 "ВИП-Статус"

550т.р. Продается срочно уч-к в С/Т Подснежнике в Подкумке. 7 соток земли в собственности. Все коммуникации идут по меже. (Код объекта: 1239) +79285555929 "ВИП-Статус"

5,5млн. Продается зем. уч-к пл. в 40 соток на котором раньше был цех. СНТ, ДНП. Р-н Поселка Нежинского. На территории уч-ка проведены все коммуникации, свет обеспечивается трансформатором расположенным на нем с мощностью в 300+ вольт.Запишитесь на просмотр, ибо такое предложение бывает раз в год! Остальные вопросы по телефону. (Код объекта: 1060) 650т.р. Продается уч-к в р-не Калинина С/Т Горка. Все коммуникации рядом. Земля промышленного назначения. (Код объекта 1026) +79285555929 "ВИП-Статус"

Продаются отдельно стоящие участки СНТ/ДНП назначения в С/Т Родничок. На некоторых имеются пристройки. Земля находится в собственности. На первых трех уч-ках 4+4+5 соток земли и стоят они 300т.р каждый; На 4-ом уч-ке 4 сотки и стоит он 300т.р.; На 5-ом уч-ке тоже 4 сотки и его стоимость 400т.р.; На 6-ом уч-ке есть пристройка и 4 сотки земли, стоит 400т.р. (Код объекта: 888) +79285555929 "ВИП-Статус"

2,4млн. Ул. Октябрьская. Срочно продается уч-к пл. в 2.5 сотки земли в собственности. Все коммуникации проведены на уч-ке. (Код объекта: 1229) +79285555929 "ВИП-Статус"

1,7млн. 2-й Зеленогорский переулок. Вашему вниманию предлагается зем. уч-к с домом. 13 соток земли. Коммуникации свет, газ, вода. Все в собственности. (Код объекта: 1088) +79285555929 "ВИП-Статус"

***Помещения**

№7718 =Продается нежилое помещение пл. 193 кв. м., по пер. Зеркальному, под магазин, офис, спортзал. Цена 2500 тыс. руб. Возможен обмен на др. недвижимость. Тел. 8-928-367-60-67

№6104 =Продается кафе на ж/д вокзале, 150 кв.м (с перроном 200), 3-х фазный ток, вода. Есть торговая мебель: прилавки, витрины-прилавки ("+" и "-"). И все технологическое оборудование. Цена 15 млн. руб. Тел. 8-928-350-30-95

№8071 =Продается нежилое помещение в Кисловодске по ул. Ермолова, 6. Общ. пл. 78 кв.м. Тел. 8-928-010-01-97

Помещение, ул.Седлогорская, 73 кв.м., 1/3-эт, все коммуникации. Срочно! Цена - 800 тыс.руб. Тел. 8-928-348-10-10; 8-928-358-10-10; С 10 до 18 ч. АН "КурортКМВ" Наш сайт: www.kurort-kmv.ru

6млн. Продается помещение свободного назначения с пл. в 330м. на 1-м этаже многоэтажки с новым евро-ремонтом и в привлекательном месте. Имеется отдельный вход с хорошей парковкой! Делали для себя под медицинский центр-лабораторию. Можно использование под салоны, офис, минигостиницу.(Код объекта: 1063) +79285555929 "ВИП-Статус"

2,6млн. Помещение свободного назначения, раньше использовалось как магазин. 43м. 1/3 этаж. (Код объекта: 1015) +79285555929 "ВИП-Статус"

***Меняю**

№7910 =Меняю (продаю) 1-комн. квартиру в/у, 1 эт./5 эт. дома в Ангарске на 1-комн. квартиру в старом фонде в г. Кисловодске. Большой двор, имеется парковка. Оформление через нотариуса. Тел. 8-988-742-27-24, 8-928-363-20-84

***Куплю**

№0445 =Куплю недвижимость. Рассмотрю варианты. 8-928-653-27-28, 8-928-013-33-44

№0993 =Куплю 1-2-комн. квартиру. Тел. 8-928-310-30-98

№6693 Куплю квартиру, дом, зем. уч-к. Екатерина 8 928 305 03 17

№8087 Куплю дом или квартиру до 5 млн. руб. Тел. 8-928-367-00-07

№8072 =Куплю 1-2-комн. квартиру в Кисловодске. Желательно в центре. Тел. 8-928-005-77-05

Куплю 1(2)-комн.квартиру. Быстро. Срочный выкуп. Наличный расчет. Тел. 8-928-348-10-10; 8-928-358-10-10; С 10 до 18 ч. АН "КурортКМВ" Наш сайт: www.kurort-kmv.ru

***Сниму**

№7714 =Супружеская пара средних лет с домашними животными за небольшую плату или присмотр за домовладением снимет дом. Чистоту, порядок и оплату ЖКХ гарантируем. Тел. 8-928-347-46-05

№7969 =Сниму жилье в любом р-не. Рассмотрю все варианты. Тел. 8-928-322-94-90

***Сдаю**

№3083 Сдаю дом 3 комн., в/у, парковка, посуточно на любой срок, на длительный рабочим от 3 до 6 чел. Тел. 8-928-307-80-38 до 20 часов.

№8032 =Сдаю часть 2 эт. дома с отд. входом по ул. Тельмана. Тел. 8-989-986-54-30, 8-928-367-95-08

№2037 =Сдается 3-х комн. квартира на длительный срок. Мебель частично. 5 этаж, лифт, развитая инфраструктура. 10000 +счетчики. Есть парковка доп.оплата. +7925-18-18-837

№6889 Сдается 3-комн. квартира по пр. Победы, на 8 эт./14 эт. дома, лифт, ремонт, мебель, техника в долгосрочную аренду. Тел. 8-928-354-54-54, 8-938-354-54-54

№6987 Сдается 3-комн. квартира пл. 75 кв.м на длит. срок. Чистая. Мебель. Из техники: стир машина, холодильник. В стоимость аренды входит парковочное место на закрытой стоянке во дворе дома. Развитая инфраструктура. Школы, детские сады и круглосуточные магазины в шаговой доступности. Семья приветствуется. 15000 + вся "коммуналка". Тел. 8-925-181-88-37 Ватсап

Сдаю 3к Фоменко-20000+счетчики. На длительный срок. Поможем снять квартиру, дом, бизнес помещение на любой срок (от трех суток). Тел. 8-928-348-10-10; 8-928-358-10-10; С 10 до 18 ч. АН "КурортКМВ" Наш сайт: www.kurort-kmv.ru

№6235 =Сдается 2-комн. квартира по ул. Крепостной, 2 эт. (есть лифт), в/у, мебель + техника. Квартира шикарная, чистая. Цена 20 тыс. руб. + комм. услуги. Тел. 8-962-017-00-64

№8074 Сдается 2-комн. квартира по ул. Красивая, 29, 6-й эт., в/у, холодильник, стир. машина "Малютка". Мебель. Женщине или семье. 9 т.р. + комм. платежи (2-3 т.р.). Тел. 8-928-266-34-25

№7953 =Сдается 1-комн. квартира по ул. Катыхина. Есть кухня, диван, шкаф, тумбочки, стол, стулья. Тел. 8-928-315-79-32

№8042 =Сдается 1-комн. квартира на длит. срок 1-3 человек. Все уд-ва. Центр - бульвар Курортный. Цена 15 тыс. руб. и все. Тел. 8-928-358-77-55, 8(87937) 7-94-72

№8063 Сдается 1-комн. квартира по ул. Г. Медиков 20, 4 эт. 10 т.р. +комм. услуги. Тел. 8-988-085-04-33, звонить после 12.00

№8031 Сдается одна комната со всеми уд-ми, с мебелью, без хозяев, 5 эт./5 эт. дома по ул. Красивая, для женщины. 9 тыс. руб. в месяц. Тел. 8-919-739-81-57

№8046 Сдам длительно отд. комнату в ч/д, со в/у одной женщине на подселение. Маклерам и агентствам не напрягаться. Тел. 8-988-755-22-15

№8043 =Сдается в частном доме комната с кухней двум женщинам на длит. срок. Есть и для 3-х человек. Тел. 8-928-355-24-59

№1480 =Сдается гараж в кооперативе "Солнечный" из бутового камня в 2-х уровнях на 2 а/м, общ. пл. 60 кв.м. Тел. 8-989-996-11-66

№8065 =Сдается большой гараж недалеко от рынка по ул. Крупская. Посуточно. 100 руб. сутки. Тел. 8-910-302-25-65

№7967 =Сдается в аренду нежилое помещение свободного назначения по ул. Вокзальная, 1 (Центр). Тел. 8-928-225-58-60

№7560 Сдается в аренду помещение в курортной зоне г. Кисловодска, общ. пл. 250 кв. м.,(можно под торговый или медицинский центр). Стоимость -2 000 руб./кв.м Инга 8 989 971 73 72

№7795 Сдается нежилое помещение под офис в р-не центрального рынка по ул. 40 лет Октября. Общ. пл. 42 кв.м, состоит из 2-х комнат (25 и 17 кв.м). Состояние помещения хорошее. Стоимость 600 руб./кв.м/мес. Екатерина 8 928 305 03 17

АВТОРЫНОК КМВ

***ПРОДАЮ**

№6144 =Продается а/м ДЭУ-НЕКСИЯ с документами на запчасти. Цена договорная. Тел. 8-928-340-83-95, 8-938-300-84-67

*МЕБЕЛЬ

***ПРОДАЮ**

№6897 Продаются стулья - дерево, мягкие и жесткие от 1500 - 4500 руб. Тел. 8-928-349-83-73, 8-918-885-02-32

№7829 Продается диван малогабаритный, почти новый. Тел. 8-918-792-87-71

ЖИВОТНЫЕ

*** ПРОДАЮ**

№7070 =Отдам в добрые заботливые руки с ненавязчивым отслеживанием дальнейшей жизни котенка 2,5 месяца, мальчик, метис турецкой ангоры, молчун и малоежка, лоток на 5 +, окрас белоснежный. Тел. 8-928-340-19-00

№7176 Отдам в хорошие добрые заботливые руки кошечку Фросю, 6 мес., окрас черно-белый. Тел. 8-929-857-03-39

№8005 =Отдам в хорошие добрые руки котят 2 месяца, 1 девочка и 2 мальчика, окрас тигровый и белый, приучены к лотку. Тел. 8-928-637-75-49, 8-928-007-99-83

*РАБОТА

№3013 =Требуется рекламный менеджер для работы в информационном портале "На Водах". Опыт работы обязателен. Тел. 7-75-75

№4402 =Требуются дизайнеры со знанием Corell и Photoshop с опытом работы. Тел. 8-991-112-01-04, 8-928-345-42-54

***ПОИСК**

№7534 =Ищу работу по уходу за пожилым человеком, желательно с проживанием. Оплата по договоренности. Тел. 8-928-251-17-27

№7679 =Ищу работу сиделки. Тел. 8-928-396-31-42

СТРОИТЕЛЬСТВО, РЕМОНТ

***ПРОДАЮ**

№7185 =Выполню отделочные работы. Малярные. Гипсокартон, ламинат, линолеум. Тел. 8-928-304-24-09. Иван

*РАЗНОЕ

***ПРОДАЮ**

№2032 =Продается инвалидная коляска, новая в упаковке. Тел. 8-928-365-14-82

№2935 Продаю лекарство от гепатита С. Тел. 8-928-340-69-97

№6356 =Продаются коллекция марок и картины в стиле "Авангард" русско-американской художницы Нины Валетовой. Тел. 8-928-353-37-98

№7655 =Продаются: куртки цв. черный, красный, р-р 44, 46 - по 500р.; платье вечернее цв. розовый для девочки 10 лет - 600р.; сарафан цв. розовый р-р 42-44 - 600р.; пиджак цв. белый для девочки 10 лет - 600р.; пиджак цв. белый с голубыми точками для мальчика 11 лет - 700р.; пиджак цв. белый с серой полоской для мальчика 11 лет - 700р.; костюм юбка с пиджаком цв. синий р-р 30 (пр-во Турция) для девочки 12-13 лет - 900р.; сапоги ботфорты цв. белый с мехом р-р 37 - 1000р.; туфли женские на высоком каблуке р-р 40 - 800р.; туфли детские для девочки р-р 32,29 - белые - по 600р.; туфли летние цв. бежевый р-р 38 - 600р. Тел. 8-988-753-88-73

№6395 Дверь деревянная без коробки. Р-р 2х0,7. Покрыта корабельным лаком. Цена 6000 руб. Тел. 8-918-885-02-32, 8-928-349-83-73

№6396 Дверь деревянная с коробкой, с петлями и ручкой. Р-р 2,06х0,67м. Покрыта корабельным лаком. Цена 5000 руб. Тел. 8-918-885-02-32, 8-928-349-83-73

№6397 Карниз. Длина 4м. Цвет белый с позолотой. Цена 3000 руб. Тел. 8-918-885-02-32, 8-928-349-83-73

№6398 Карниз. Основа эмалированная. Длина 2,15. Ручная работа, из бамбука. Есть жалюзи. Цвет коричневый. Цена 7000 руб. Тел. 8-918-885-02-32, 8-928-349-83-73

№6399 Рама деревянная без коробки. Новая. Р-р 131х113 см + форточка. Тел. 8-918-885-02-32, 8-928-349-83-73

№6400 Занавески (+ламбрикен) для кухни. Новые. Цвет белый, с шитьем. Цена 4000 руб. Тел. 8-918-885-02-32, 8-928-349-83-73

№6401 Набор: занавески и покрывала. Пр-во Греция. Новые. Тел. 8-918-885-02-32, 8-928-349-83-73

№6402 Одеяла шерстяные, верблюжьи, полутороспальные. Новые. 3 штуки. Цена 1,5 тыс. руб. и 2,5 тыс. руб. Тел. 8-918-885-02-32, 8-928-349-83-73

№6403 Пододеяльники, б/у. Цена 250 руб. Тел. 8-918-885-02-32, 8-928-349-83-73

№6404 Покрывала легкие. Цвет персиковый. В хор. сост. 2 штуки. Цена 300 руб. штука. Тел. 8-918-885-02-32, 8-928-349-83-73

№6405 Простынь полутороспальная. Цвет белый. Х/б. Цена 350 руб. Тел. 8-918-885-02-32, 8-928-349-83-73

№6407 Керосин авиационный 30 литров. Цена 300 руб. за 1 литр. Тел. 8-918-885-02-32, 8-928-349-83-73

ПРОДАЖА, ПОКУПКА

Молодая кошка, возраст 1 год, стерилизованная, породы русская голубая с одним большим "недостатком" - чрезмерно ласковая. Необыкновенно красивая, зеленоглазая. Тел. 8-928-340-19-00

ПРОДАЕТСЯ ВЫТЯЖКА ИМПОРТНАЯ, НОВАЯ. ТЕЛ. 8-928-340-19-00

ПРОДАЮТСЯ СТИРАЛЬНЫЕ МАШИНЫ:
- "Аристон Хотпойнт" (5 кг) с верхней загрузкой - 5000 руб.;
- "Занусси" (4 кг) с боковой загрузкой - 6500 руб.;
- "Занусси" (5 кг) с боковой загрузкой - 10000 руб.
Тел. 8-928-350-30-95

Продаются крупные офисные растения. Высота от 2-х метров. Тел. 8-928-350-30-95

Куплю изделия Кисловодской сувенирной фабрики "Феникс" из рогов: панно, разные фигурки; шкатулки, светящиеся фосфорные фигурки. А также изделия из оргстекла. Тел. 8-928-350-30-95

Продается котел NAVIEN ACE - ТУРБО (2-контурный), мощность мин. 9,0 - макс. 16,0 КВт, отапливаемая площадь от 150 до 170 кв.м. Новый. Тел. 8-928-350-30-95

СКОРАЯ ПОМОЩЬ ВАШЕМУ КОМПЬЮТЕРУ

8-928-358-07-00

В ООО «СТРОЙЖИЛСЕРВИС»
г. Кисловодск

ТРЕБУЮТСЯ:

Прораб
Экономист
Бухгалтер з/п 25 тыс. Руб.
Геодезист
Механик автотранспорта
Диспетчер автотраспорта
Бетонщики (бригады бетонщиков) з/п от 40 тыс. руб.
Машинист крана

(87937) 7-26-25, 7-64-32, 8-928-358-87-00

№6408 Наборы в ванную комнату х/б и синтетика. Цена 1 тыс. и 1,5 тыс. руб. Тел. 8-918-885-02-32, 8-928-349-83-73

№6409 Подстилки на табуретки. Натуральная шерсть. Р-р 31х31 см. Новые. Цена 500 руб. за штуку. Тел. 8-918-885-02-32, 8-928-349-83-73

№6410 Шланг пластиковый гибкий, новые технологии. Морозоустойчивый. Длина 12,5 м, диаметр 3 см. Для поливов и стр-ва. Цена 3 тыс. руб. Тел. 8-918-885-02-32, 8-928-349-83-73

№6412 Палки для скандинавской ходьбы. Новые. Складные. Цена 1,6 тыс. руб. Тел. 8-918-885-02-32, 8-928-349-83-73

№6413 Мангал. Р-р: длина 1м, ширина 50см, выс. 25см. Металл сварной. Цена 2 тыс. руб. Тел. 8-918-885-02-32, 8-928-349-83-73

№6414 Гантели 5 кг, от 2 до 9 кг, б/у. Цена 1,5 тыс. руб. Торг. Тел. 8-918-885-02-32, 8-928-349-83-73

№6415 Тренажеры для ног разные. Заводские. Пр-во Россия. Очень прочные. Цена от 2 до 6 тыс. руб. Тел. 8-918-885-02-32, 8-928-349-83-73

№6416 Коврики гимнастические, для йоги. Новые. Цена 400 руб. и 800 руб. Тел. 8-918-885-02-32, 8-928-349-83-73

№6417 Волшебная кухня Шулы. Энциклопедия. Тел. 8-918-885-02-32, 8-928-349-83-73

№6418 Кулинарная книга. Энциклопедия. Тел. 8-918-885-02-32, 8-928-349-83-73

№6419 Изготовление пирожных и тортов. Тел. 8-918-885-02-32, 8-928-349-83-73

№6420 Азбука вязания. Энциклопедия. Цена 1 тыс. руб. за книгу. Тел. 8-918-885-02-32, 8-928-349-83-73

№6421 Советский энциклопедический словарь. Прохоров. 1984 год. Тел. 8-918-885-02-32, 8-928-349-83-73

№6422 Медицинская энциклопедия. 2-е переработанное дополненное издания. Академик Петровский. Тел. 8-918-885-02-32, 8-928-349-83-73

№6423 Эзотерическая литература, гадание на кофе, картах Таро. Тел. 8-918-885-02-32, 8-928-349-83-73

№6424 Книги по здоровью. Полноценная разносторонняя жизнь. Тел. 8-918-885-02-32, 8-928-349-83-73

№6425 Эзотерическая литература. Государство и право. Тел. 8-918-885-02-32, 8-928-349-83-73

№6426 Учебники по психологии и праву. Тел. 8-918-885-02-32, 8-928-349-83-73

№6427 DVD проигрыватель приставка. Тел. 8-918-885-02-32, 8-928-349-83-73

№6428 Музыкальный центр Panasonic, кассетный, DVD, две колонки. Тел. 8-918-885-02-32, 8-928-349-83-73

№6429 Радиотелефон Panasonic. Тел. 8-918-885-02-32, 8-928-349-83-73

№6430 Телевизор Samsung., и телевизор Panasonic. Р-ры 32х22. Цена 3,5 тыс. руб. Тел. 8-918-885-02-32, 8-928-349-83-73

№6431 Телевизор Рекорд. Небольшой. Р-ры 28-22. Цена 500 руб. Тел. 8-918-885-02-32, 8-928-349-83-73

№6433 Телевизор Ролсен. Небольшой, 2 штуки, р-ры 22х30. Цена 500 руб. Тел. 8-918-885-02-32, 8-928-349-83-73

№6436 Швейная машина "Чайка". С электроприводом. Цена 8 тыс. руб. Тел. 8-918-885-02-32, 8-928-349-83-73

№6437 Щетка для пылесоса. Новая. Турбощетка. Цена 1 тыс. руб. Тел. 8-918-885-02-32, 8-928-349-83-73

№6438 Столик деревянный, антиквартный. Пр-во Румыния. Цвет черный. Р-р 52х32х76 см. Ручная работа. Цена 10 тыс. руб. Тел. 8-918-885-02-32, 8-928-349-83-73

№6439 Стулья, дерево. Цена 1,5 тыс. руб. Тел. 8-918-885-02-32, 8-928-349-83-73

№6440 Тумбочка для обуви. Заводская. Новая. Цена 6 тыс. руб. Тел. 8-918-885-02-32, 8-928-349-83-73

№6441 Занавески дневные и ночные, готовые, новые. Тел. 8-918-885-02-32, 8-928-349-83-73

№6442 Сковородски чугунные. С крышкой и без крышки. Советские. Цена 1 тыс. и 2,5 тыс. руб. Тел. 8-918-885-02-32, 8-928-349-83-73

№6443 Купальники фирменные. Р-ры 42-48. Цена от 500 до 5 тыс. руб. Тел. 8-918-885-02-32, 8-928-349-83-73

№6444 Халаты медицинские, белые. Б/у. Хлопок. Р-ры 46-50. Цена 200 - 500 руб. Тел. 8-918-885-02-32, 8-928-349-83-73

№6445 Кушетка массажная и ортопедическая. Длина 187 см, ширина 60 см, выс. 48 см. Головной конец поднимается. Основа металл. Цена 5 тыс. руб. Тел. 8-918-885-02-32, 8-928-349-83-73

№6446 Мяч гимнастический, фирма Торнео. Диаметр 75 см. Выдерживает 200 кг. С насосом. Цена 1,5 тыс. руб. Тел. 8-918-885-02-32, 8-928-349-83-73

№6447 Мячи кожаные, наполнение пакля. Вес 500 г, 1 кг и 2 кг. Цена 1 тыс. и 1,5 тыс. руб. Тел. 8-918-885-02-32, 8-928-349-83-73

№6411 Продаются 1) Вафельница эл. 1,5 тыс. руб., плащ кожан крэг 46-48 в хор. сост. цена 5 тыс. руб. 2) шкаф электрич духовка ретро цена 6 тыс. руб. Тел. 8-918-885-02-32, 8-928-349-83-73

№6448 Палки гимнастические. Цена 200 руб. Тел. 8-918-885-02-32, 8-928-349-83-73

№6425 Продается эспандер. Тел. 8-918-885-02-32, 8-928-349-83-73

№6566 Продается детская прогулочная открытая коляска голубого цвета, б/у. Цена 2 тыс. руб. Тел. 8-918-885-02-32, 8-928-349-83-73

№6896 Продается матрац, 7 зон поддержки, в упаковке "Аскона" 160х200см. Цена 15 тыс. руб. Тел. 8-928-349-83-73, 8-918-885-02-32

№6935 Оконный блок стеклопакет, дерево масси с форточкой, новый, р-р 130х98х13см. Тел. 8-928-348-31-47

№6936 Оконный блок застеклен с форточкой, б/у, р-р 152х42х12см, 3 штуки. Тел. 8-928-348-31-47

№6937 Дверь межкомн. застекленная, врезан замок с ключами, р-р 200х80х4,5см. Тел. 8-928-348-31-47

№6938 Матрас для кровати на спиральных пружинах, р-р 185х80х20см, б/у, 2 шт. Тел. 8-928-348-31-47

№6939 Велосипед детский, б/у. Тел. 8-928-348-31-47

№7445 =Продаются велосипеды в отличном состоянии. Недорого. От 3 до 8 лет - 3 тыс. руб., от 5 до 16 лет - 6 тыс. руб., новые. Тел. 8-928-349-83-73, 8-918-885-02-32

№7623 =Продаю в отл. сост., практически новый телефон-факс. Недорого. Тел. 8-928-633-08-36

№9508 Новый мужской полувер ч/ш с козьим пухом, р-р 50-52 светло-серый (пр-во Беларусь). Новые женские замшевые высокие сапоги на меху черного цвета р-р 38, полнота 7, высота устойчивого каблука 9 см (пр-во Австрия). Новый мужской костюм серебристо-серого цвета(произ-во Финляндия) р-р 50 рост 1-2. Трюмо б/у, полирован., темно шоколадного цвета. Новый чешский дипломат черного цв., имитатор, глянцевый (р-р 44*32*10), новый нем. Набор из нержав стали, для кухни из 25 предметов в чемоданчике. Новый телефакс "Панасоник" черного цвета. Новый светильник 1-ламповый, на цепях, в упаковке, пр-во Москва. Скороварка -Минутка, объем 6л. (в упаковке). Новые стулья с высокой спинкой, отделанные велюром цвета слоновой кости (2 штуки). Ведро эмалированное. Тел. 8-928-971-87-90

№7917 Продается: 1. Оконный блок, стеклопакет новый, дерево массив, с форточкой. Размер 1300х980х130мм. Толщина 50мм. Цена 1900 руб. ; 2. Оконный блок, дерево массив застеклен, с форточкой, размер 1520х420х120мм, 3 шт. по 200 руб./шт.; 3. Дверь межкомн., дерево массив застекленная, с замком и ключами, размер 2000х800х45мм. Цена 550 руб.; 4. Матрас на спиральных пружинах, на деревянной раме - основании, размер 1850х830х200мм, 2 шт. Цена 400 руб. за шт.; 5. Велосипед детский, двух колесный, 2 шт. Цена 1700 руб. Тел. 8-928-348-31-47

№8009 =Продается новый паркет бук, дуб 20 кв.м, зеркало на стену 0,45х1,5. Саженцы вишни. Цена договорная. Нужен каменщик и штукатур. Тел.

№7931 =Продам диван раскладной, газовую печь б/у. Бесплатно! Окна со стеклом и двери (полотна) и со стеклом. Тел. 8-928-007-51-19

№8041 =Продаются простыни рулон 70х200 голубые, материал SMS (спанбонд) - 100шт. Цена 1300 руб. Рулон 70х80 кол-во 200шт, цена 1300 руб. Тел. 8-918-885-02-32

№8040 =Продается шуба норковая (Греция) р-р 56, коричневая; сервиз чайно-кофейный (ГДР). Тел. 8-928-307-80-38

№8047 =Продается посуда "Веймар" "Мадонна" (ГДР), новая. Тел. 8-928-225-17-77

№8048 Продается: матрац 196х127х20 (Италия) в хор. сост.; Рама оконная двойная 118х143; Ваза для цветов кисловодский фарфор; Кулинарный шприц. Тел. 8-928-375-04-38

№8060 =Срочно продаются: Пластиковая дверь, окно небольшое, дверь со стеклом, тренажер за 3500, компьютер стационарный - недорого, железная решетчатая дверь - недорого, торговое оборудование для магазина - недорого, лес, утеплитель технониколь для стройки, деревянная летняя мебель для двора из Икеи. Тел. 8-928-318-46-07

№8062 =Продается инвалидная коляска. Новая в упаковке. Тел. 8-928-366-73-87

№8064 =Продаются грецкие орехи, 70 руб. - 1 кг. Тел. 8-928-365-72-41, 8(87937) 3-01-58

№8066 Продается ламинат б/у в идеальном состоянии 15 и 10 кв.м; шкаф новый со стеклом для посуды или для книг. Выс. 210см и ширина 70 см. Тел. 8-928-343-59-26

№4508 =Продаются: магнитофон "Вега", усилитель "Вега", колонки "Эстония" Цена 25 тыс. руб. Тел. 8-928-310-30-98

№8073 =Продается дубленка (Турция), женская, черная, новая, р-р 48. Недорого. Тел. 8-918-748-94-24

*КУПЛЮ

№0877 =Покупаем дорого! Предметы старины, фарфоровые статуэтки, бронзу, Монеты императорской России и СССР. Столовое серебро, предметы из мельхиора и серебра, подстаканники, хрусталь, бинокли, шкатулки, сервизы, значки, нагрудные знаки, столовые наборы, самовары, подсвечники, будильники, часы, предметы быта. Тел. 7-28-53, 8-903-446-00-41

№6649 Покупаем макулатуру по 4 руб. за 1 кг, а также закупаем пластмассу. Тел. 8-928-819-42-66

№8039 =Куплю бензопилу и пылесос в рабочем сост. Тел. 8-928-358-77-55, 8(87937) 7-94-72

*УСЛУГИ

№4865 Объединение "Юный журналист" приглашает тех, кто желает развиваться духовно, сделать свой досуг познавательным и эмоционально ярким, приобрести первичные навыки профессии журналиста, поступить в ВУЗ на бюджетное отделение. Занятие ведет член Союза журналистов России, педагог высшей категории. Справки по телефону 8-905-492-77-87, Кисловодск

№6900 =Английский для учащихся школ. Тел. 8-962-405-61-60

№2934 Кандидат наук. Репетитор. Иностранные языки. Физика, математика. Ул.Прудная. Можно по скайпу. Тел. 8-928-340-69-97

№7973 =Скорообучение игре на клавишных (пианино, синтезатор) без возрастных ограничений. Тел. 8-928-315-57-39

№6471 =Сантехник. Тел. 8-988-098-52-82

ЗНАКОМСТВА

№8014 =Возьму вдову для проживания от 65-70 лет. Женщина должна быть без вредных привычек. Возможны варианты. Мне скоро 80 лет энергичный, шустрый, трудоголик. Тел. 8-928-349-62-93, 9-909-750-65-13

№7372 Желаю встретить женщину дагестанку 50-55 лет. Мужчина, 62 года, рост 172 см. Обращаться по тел. 8-928-924-91-25

№7979 =Вдова, 65+, Весы, с жильем! Доброжелательная! Тел. 8-906-445-15-48

№8010 =Мужчина без жилищных проблем, 52 года, познакомится с девушкой до 40 лет для создания семьи. Тел. 8-928-372-86-58

№8075 =Женщина познакомится с серьезным материально обеспеченным мужчиной 70-74 года. Желательно с авто. Тел. 8-918-784-40-79

ТО ДА СЕ

№1448 =С благодарностью приму любую помощь для инвалида с детства. Тел. 8-909-774-67-08

№4125 Нуждающаяся семья: мать и инвалид детства будет благодарна за малейшую помощь, в том числе продуктовую. Тел. 8-909-774-67-08

№7789 Куплю или приму в дар холодильник, диван и газовую плиту. Тел. 8-928-305-15-27

№7887 Приму в дар газовую плиту, холодильник, кровати или куплю за символическую цену. Тел. 8-928-355-24-59

УСЛУГИ

ДЮСШ "Старт" г. Кисловодска ведет набор мальчиков и девочек в секцию бокса. 8-928-353-33-01

Инструктор ЛФК на базе мед. образования высшей категории со стажем (имеются "корочки"). Полная занятость, неполная занятость, спасатели в бассейн. Индивидуальные занятия на дому. Тел. 8-928-349-83-73, 8-918-885-02-32

ПРОФЕССИОНАЛЬНАЯ ХИМЧИСТКА МЯГКОЙ МЕБЕЛИ. Выезд на дом в удобное для клиента время. Профессиональный клининг помещений. Тел. 8-928-357-12-10

Обучение скандинавской ходьбе на мячах и фиш болл. Индивидуальные занятия. Тел. 8-928-349-83-73, 8-918-885-02-32

ГРУЗО ПЕРЕВОЗКИ, автомобиль "Газель" Тел. 8-928-300-23-06

Репетитор для дошкольников. Подготовка к школе. Развитие интеллекта. Индивидуальные занятия по обучению математике, чтению. Тел. 8-928-375-95-98

Ремонт автоматических стиральных машин с гарантией на дому у заказчика. Ремонт холодильников. Тел. 8-928-982-44-92

Объявляем набор детей в ансамбль Кавказского танца. Запись по тел. 8-928-36-999-11 г. Кисловодск, пр. Победы, 94, 3 этаж, есть лифты national_dance_kislovodsk

ГРУЗОПЕРЕВОЗКИ ПО ГОРОДУ от 300 РУБ. ВЫВОЗ МУСОРА, ГРУЗЧИКИ. ТЕЛ. 8-918-775-03-39

АНГЛИЙСКИЙ ДЛЯ ШКОЛЬНИКОВ. Индивидуально. Недорого. Тел. 8-905-418-61-60

На Водах **№ 47**

КУПОН

ПЛАТНОГО ЧАСТНОГО ОБЪЯВЛЕНИЯ

Раздел _____

Текст _____

_____

_____

_____

_____

телефон _____

Объявления и замечания по ним принимаются:
Понедельник - четверг с 9.00 до 17.00,
пятница - с 9.00 до 15.00,
перерыв с 13.00 до 14.00,

ВНИМАНИЕ! Новый номер: 7-75-75

количество выпусков

ЗАПОЛНЕННЫЕ РАЗБОРЧИВО КУПОНЫ ПРИНИМАЮТСЯ ПО АДРЕСУ:
г.Кисловодск, ул.Героев Медиков, 12, тел. (879-37) 7-75-75.

РЕДАКЦИЯ

Главный редактор О.Г. АКОПЯН — 7-75-75 кисловодск, 8-928-358-07-00

Верстка и дизайн Ф.Е. ЛЕБЕДЕВ

КОММЕРЧЕСКИЙ ОТДЕЛ:

Коммерческий директор А.Б. АКОПЯН — 7-75-75 кисловодск, 8-928-350-30-95

Зав. отделом рекламы Р.Р. ФЕДЯЕВ — 7-75-75 кисловодск, 8-999-631-02-14

Отдел объявлений — 7-75-75 кисловодск

АДРЕС РЕДАКЦИИ:
г. Кисловодск, ул. Героев Медиков, 12,
e-mail: navodah@yandex.ru
Информационный портал: www.navodah.info

16+

ИЗДАНИЕ ЗАРЕГИСТРИРОВАНО УПРАВЛЕНИЕМ ФЕДЕРАЛЬНОЙ СЛУЖБЫ ПО НАДЗОРУ В СФЕРЕ СВЯЗИ, ИНФОРМАЦИОННЫХ ТЕХНОЛОГИЙ И МАССОВЫХ КОММУНИКАЦИЙ ПО СКФО 2 МАРТА 2015 Г. РЕГИСТРАЦИОННЫЙ НОМЕР ПИ №ТУ 26-00559

ГАЗЕТА ИЗДАЕТСЯ С 25 ДЕКАБРЯ 1996 Г.
УЧРЕДИТЕЛЬ И ИЗДАТЕЛЬ
ИП АКОПЯН Аида Борисовна
г. Кисловодск, ул. Героев Медиков, 12
Специализация: рекламное издание

Отпечатано в типографии:
ООО "Издательство "Южный регион"
г. Ессентуки, ул. Никольская, 5А
Номер подписан в печать 13.12.21
Время подписания:
по графику 18.00, фактическое 18.00
Заказ №
Тираж 5000 экз.
Цена свободная

ТОЧКА ЗРЕНИЯ АВТОРОВ МОЖЕТ НЕ СОВПАДАТЬ С ПОЗИЦИЕЙ РЕДАКЦИИ.
ЗА СОДЕРЖАНИЕ РЕКЛАМНЫХ ТЕКСТОВ РЕДАКЦИЯ ОТВЕТСТВЕННОСТИ НЕ НЕСЕТ.
МАТЕРИАЛЫ ВНЕШТАТНЫХ АВТОРОВ РАССМАТРИВАЮТСЯ РЕДАКЦИОННОЙ КОЛЛЕГИЕЙ, ОСУЩЕСТВЛЯЮЩЕЙ ИХ ОТБОР И НЕОБХОДИМУЮ КОРРЕКТУРУ ДЛЯ ПУБЛИКАЦИИ. РУКОПИСИ НЕ ВОЗВРАЩАЮТСЯ.

АГЕНТСТВО ЗНАКОМСТВ "РАНДЕВУ"

МУЖЧИНЫ

Владимир Тимофеевич 66.176.83 с проседью кареглазый разведен без в.п весы и материально обеспечен образования высшее врач инфекционист проживает в Сочи один в своей квартире имеет авто иномарка добрый понимающий ласковый военный врач ещё работает познакомиться с женщиной от 51 до 63лет ср роста и тел нация роли не играет добрая ухоженная...для брака переезд по желанию возможен к мужчине в Сочи.

Сергей Вениаминович 81.170.70. Седой глаза серые обр высшее инженер механик лев вдовец без м.п и ж.п любит горы водит авто проживает в Пятигорске в своей квартире добрый понимающий ласковый любит чтение и литературу без в.п познакомиться с женщиной от 70 до 81 года не полная переезд по желанию...

Валерий 75.175.80 с проседью голубые обр высшее пенсионер вдовец инженер понимающий ласковый весы живет один в доме в Кисловодске водит авто любит баню и виноделие познакомиться с женщиной от 65 до 70 лет ср.роста и тел не худая для серьёзных отношений переезд к мужчине в дом.

Олег Владимирович 66.175.80 с проседью глаза серые обр высшее медицинское врач работает весы без в.п и м.п и ж.п обеспечен водит авто проживает в Иноземцево свой дом живёт один любит театр музыку велосипед познакомиться с женщиной от 50 до 60 лет ср роста и тел нация роли не играет переезд к мужчине в дом

75.172.80 седой зелёные глаза образование высшее летчик и экономист пенсионер разведен без в.п рыбы адекватный добрый спокойный любит рыбалку пешие прогулки проживает в минводы на квартире водит авто познакомиться с женщиной от 60 до 70 лет ср.роста ближе к стройной переезд по желанию для серьёзных отношений

Армянин Владимир Тигранович 81.170.60 добрый порядочный разведен без м.п живёт с сестрой в пятигорске дева курит познакомиться с женщиной от 70 до 78 лет доброй понимающей переезд к женщине желательно из Пятигорска и ессентуки...- Владимир ходит с палочкой ...нация женщины роли не играет вообще.

Николай Андреевич 75.172.80 седой зелёные глаза образование высшее летчик и экономист пенсионер разведен без в.п рыбы адекватный добрый спокойный любит рыбалку пешие прогулки проживает в минводы на квартире водит авто познакомиться с женщиной от 60 до 70 лет ср.роста ближе к стройной переезд по желанию для серьёзных отношений.

Михаил 66.168.85.с проседью глаза серо голубые стоматолог протезист- ..пенсионер..безм.п с чувством юмора...обеспечен..имеет авто иномарку..скорпион..спокойныйадекватный- ..разведен..безв.п..проживает в Кисловодске познакомиться с женщиной от 60 до 70 лет ср.роста и тел нация роли не играет добрая открытая переезд к женщине для брака и серьёзных отношений.

Генадий Алексеевич 80.172.70 седой, карие обр ср пенсионер детей нет вдовец..добрый понимающий лев без в.п любит рыбалку ведёт активный образ жизни проживает в Кисловодске свой дом живёт один познакомиться с женщиной от 75 до 80 лет ср роста и тел переезд по желанию...для брака и серьёзных отношений.

Николай Андреевич 75.172.80 седой зелёные глаза образование высшее летчик и экономист пенсионер разведен без в.п рыбы адекватный добрый спокойный любит рыбалку пешие прогулки проживает в минводы на квартире водит авто познакомиться с женщиной от 60 до 70 лет ср.роста ближе к стройной переезд по желанию для серьёзных отношений.

Виктор Викторович 70 182 87 лысый карие обр.высшеемедиц врач генеколог пенсионер без мат и жил проблем...порядочный человек умный целеустремлённый разведен без в.п близнец имееи авто иномарка любит рыбалку проживает Сочи Пятигорск познакомиться с женщиной от 53 до 67 ср роста и тел нация роли не играет переезд к мужчине понимающая искренняя добрая серьёзных отношений.

ВЛАДИМИР ТИГРАНОВИЧ, армянин, 81.170.60 добрый порядочный разведен без м.п живет с сестрой в Пятигорске, Дева, курит, познакомится с женщиной от 70 до 78 лет доброй понимающей, переезд к женщине, желательно из Пятигорска и Ессентуков...Владимир ходит с палочкой ...нация женщины роли не играет вообще. Агентство "РАНДЕВУ" 8(8793) 33-87-15 и 8-906-440-10-36

ГРИГОРИЙ 33 170 70, шатен, карие обр высшее, работает рабочим без в.п и м.п и ж.п Козерог, спокойный, добрый, адекватный, проживает в Пятигорске в своей квартире один познакомится с девушкой от 30 до 36 ближе к стройной, добрая, спокойная переезд к мужчине в квартиру. Агентство "РАНДЕВУ" 8(8793) 33-87-15 и 8-906-440-10-36

АЛАН ЮРЬЕВИЧ осетин, 58.180 85 шатен с проседью карие обр ср предприниматель, Овен, любит футбол, курит, адекватный, спокойный понимающий, женат офиц не был, проживает в Кисловодске своя квартира, познакомится с женщиной от 45 до 52 лет ближе к стройной нация роли не играет, добрая ласковая, переезд по желанию. Агентство "РАНДЕВУ" 8(8793) 33-87-15 и 8-906-440-10-36

АЛЕКСАНДР ПАВЛОВИЧ 60.176.60.с проседью, зеленые, обр высшее медицинское, педиатр, пенсионер, детей нет, разведен Дева, добрый, спокойный, миролюбивый, без в.п., любит шахматы и прогулки, проживает в Железноводске один, познакомится с женщиной от 60л до 70 ср роста и тел., нация роли не играет, переезд к женщине, добрая и понимающая. Агентство "РАНДЕВУ" 8(8793) 33-87-15 и 8-906-440-10-36

Владимир Егорович 71.172.74.с проседью голубые обр ср пенсионер разведен спокойный адекватный Овен любит рыбалку пешие прогулки без в.п проживает минводы с дочерью познакомиться с женщиной от 66 до 75 ср роста и тел нация роли не играет переезд к женщине..

Генадий Фёдорович 63.172.92 с проседью голубые обр ср пенсионер козерог разведен добрый активный однолюб курит любит горы и пешие прогулки проживает в Железноводск пол дома познакомиться с женщиной от 55 до 60л ближе к стройной переезд к женщине имеет авто...для брака и серьёзных отношений

ГЕННАДИЙ АЛЕКСЕЕВИЧ, 80.172.70, седой, карие обр ср., пенсионер, детей нет, вдовец, добрый, понимающий, Лев, без в.п., любит рыбалку ведет активный образ жизни, проживает в Кисловодске, свой дом, живет один, познакомится с женщиной от 75 до 80 лет, ср роста и тел., переезд по желанию, для брака и серьезных отношений. Агентство "РАНДЕВУ" 8(8793) 33-87-15 и 8-906-440-10-36

НИКОЛАЙ 65.171.81 с проседью..карие..обр.высшее..инженер пенсионер, разведен скорпион любит пешие прогулки без в.п с чувством юмора проживает Кисловодск Владикавказ, простой..добрый..познакомиться с женщиной от 55 до 64 ср роста и тел нация роли не играет переезд к женщине...

МИХАИЛ 66.168.85.с проседью глаза серо голубые стоматолог протезист- ..пенсионер..без м.п с чувством юмора...обеспечен..имеет авто иномарку..скорпион..спокойный адекватный- ..разведен..без в.п..проживает в Кисловодске познакомиться с женщиной от 60 до 70 лет ср.роста и тел нация роли не играет добрая открытая переезд к женщине для брака и серьёзных отношений.

НИКОЛАЙ, 74/173/75, лысый, кареглазый, средне-специальное образование, пенсионер, вдовец, без мат. и жил. проблем, добрый, открытый, свой дом в Пятигорске, авто. Познакомится с женщиной 65-75 лет, среднего роста и телосложения, переезд к мужчине в дом. Агентство "РАНДЕВУ" 8(8793) 33-87-15 и 8-906-440-10-36

ДАВИД, 42/182/96, разведен, Телец, высш. обр., работает в строительстве, добрый, ласковый, порядочный, живет в Пятигорске в своем доме один. Познакомится с женщиной 35-42 лет, доброй ласковой, телосложение близко к стройной, для серьезных отношений и брака, переезд по желанию. Агентство "РАНДЕВУ" 8(8793) 33-87-15 и 8-906-440-10-36

НИКОЛАЙ 78/172/72, с проседью, голубые, обр. ср., пенсионер, вдовец, без м/п и ж/п, добрый, спокойный, без в/п, Козерог, любит природу, село Вин Сады. Дом, живет один, авто. Познакомится с женщиной от 70 до 77 лет, ср. роста и телосложения. Переезд по желанию. Агентство "РАНДЕВУ" 8(8793) 33-87-15 и 8-906-440-10-36

АЛЕКСАНДР, 70/172/75, седой, голубоглазый, высш. образ., инженер-электрик, пенсионер, без в/п и мат. и жил.. проблем, добрый, порядочный, Дева, проживает в Пятигорске один в однокомнатной квартире. Познакомится с женщиной 58-65 лет, среднего роста и телосложения, для серьезных отношений и брака, переезд желательно к мужчине. Агентство "РАНДЕВУ" 8(8793) 33-87-15 и 8-906-440-10-36.

АНДРЕЙ 53/173/73, темно русый, образование среднее техническое, и/п, разведен, Близнецы, без м/п и ж/п, спокойный, умный, преданный, курит, любит спорт, имеет авто джип, проживает в г. Железноводск. Дом с детьми, познакомится от 37 до 47 лет, ближе к стройной, для с/о, брака. Переезд к мужчине в дом. Агентство "РАНДЕВУ" 8(8793) 33-87-15 и 8-906-440-10-36.

СТАНИСЛАВ 49/170/90/ русский, голубоглазый, о/в адвокат, юрист, Овен, без в/п. без м/п, ж/п, добрый, понимающий, любит туризм. Кисловодск, 3-комн. квартира, иномарка, Познакомится от 37-46, ближе к стройной. Добрая, порядочная, славянка. Переезд по желанию. Агентство "РАНДЕВУ" 8(8793) 33-87-15 и 8-906-440-10-36.

НИКОЛАЙ ИВАНОВИЧ 68/175/71 с проседью, карие, о/сред.-тех. Автомеханик. разведен, без в/п. без м/п, ж/п, энергичный, общительный, спортивный. Водолей, любит горные лыжи. Пятигорск, познакомится от 52-62, среднего роста и тел-я, переезд к женщине. Агентство "РАНДЕВУ" 8(8793) 33-87-15 и 8-906-440-10-36.

АЛЕКСАНДР 60/172/85 седой, голубые, о/с, воен. пенсионер, работает, разведен, без в/п, без м/п, ж/п, спокойный, добрый, Лев, Железноводск, на квартире. Любит горы, пешие прогулки. познакомится от 57-62, среднего роста, ближе к стройной, для с/о, брака. переезд к женщине. Агентство "РАНДЕВУ" 8(8793) 33-87-15 и 8-906-440-10-36.

АНАТОЛИЙ ВЛАДИМИРОВИЧ 71/170/64 русый, серо-голубые, о/выс. Тех., Минводы, 1-комн. кв-ра, один, разведен, без м/п, ж/п, Скорпион, курит, авто, добрый, понимающий, познакомится от 64-70, славянкой, переезд по желанию. Агентство "РАНДЕВУ" 8(8793) 33-87-15 и 8-906-440-10-36

ВЛАДИМИР 69/184/85 шатен, карие, разведен, о/с - спец., без в/п, без м/п, ж/п, авто, добрый, понимающий, Пятигорск, 1-комн. кв-ра, один. познакомится от 58-67 среднего роста и тел-я, переезд возможен к нему. Агентство "РАНДЕВУ" 8(8793) 33-87-15 и 8-906-440-10-36

АРТУР 42/175/83/ армянин, брюнет, карие, о/средне-спец., зав. Складом, без в/п, без м/п, ж/п, женат не был, детей - нет, Рак. Любит музыку, неконфликтный, добрый, простой, спортивный, Пятигорск, дом, познакомится от 35-40, среднего роста и тел-я, доброй, открытой, понимающей, для с/о, брака, рождения детей. Переезд к нему. Агентство "РАНДЕВУ" 8(8793) 33-87-15 и 8-906-440-10-36

ВЛАДИСЛАВ 49/176/92, русский, голубые, разведен. Козерог, без в/п, без м/п и ж/п, обр. высшее - адвокат, понимающий, добрый. Кисловодск, 2-х ком. Кв-ра, один, авто. Познакомится от 40-52 лет, среднего роста и телосложения, переезд к мужчине. Агентство "РАНДЕВУ" 8(8793) 33-87-15, т. 8-906-440-10-36

НИКОЛАЙ 63.175.75. разведен. без м. и ж.проблем. Козерог, добрый, ласковый, понимающий, проживает в Кисловодске своя 2 квартира живет один. обр.высшее пенсионер. водит авто. Познакомится с женщиной от 55 до 65 лет. ср.тел для с.отношений, переезд только к нему в квартиру. Агентство "РАНДЕВУ" 8(8793) 33-87-15, т. 8-906-440-10-36

ИГОРЬ 59. 186.80. шатен, кареглазый, обр.высшее. предприниматель. без м.п.и ж.п. водит иномарку. своя фирма. разведен. Телец, без в.п.проживает Кисловодске дом живет один. Познакомиться от 50 до 58. ср.роста и тел. переезд только к мужчине в дом. Агентство "РАНДЕВУ" 8(8793) 33-87-15, т. 8-906-440-10-36

НИКОЛАЙ 63.175.75. разведен. без м.и ж.проблем. Козерог. добрый. ласковый. понимающий. проживает в Кисловодске своя 2 квартира живет один. обр.высшее пенсионер. водит авто. Познакомится с женщиной от 55 до 65 лет. ср.тел для с.отношений. переезд только к нему в квартиру. Агентство "РАНДЕВУ" 8(8793) 33-87-15 и 8-906-440-10-36

ИГОРЬ 59.186.80. шатен. кареглазый- .обр.высшее. предприниматель. без м.п.и ж.п. водит иномарку. своя фирма. разведен. телец.без в.п.проживает Кисловодске дом живет один. познакомиться от 50 до 58. ср.роста и тел. переезд только к мужчине в дом. Агентство "РАНДЕВУ" 8(8793) 33-87-15 и 8-906-440-10-36

ЛЕВ ВАСИЛЬЕВИЧ 80.175.80.седой, карие.обр ср.вдовец пенсионер детей нет добрый понимающий ласковый живет у родственников. познакомиться с женщиной от 70 до 80 лет ср.роста и тел.нация роли не играет переезд к женщине. Агентство "РАНДЕВУ" 8(8793) 33-87-15 и 8-906-440-10-36

Евгений 49.180.90 седой. обр ср. Водитель. разведен.без м.п и ж.п. добрый ласковый Рак курит п. Иноземцево дом живет один авто познакомится с женщиной от 46 до 54 лет ср роста и телосложения. Переезд к мужчине в дом. Агентство "РАНДЕВУ" 8(8793) 33-87-15 и 8-906-440-10-36

ЭДУАРД 63.175.90 разведен. Шатен. карие Телец понимающий ласковый добрый живет один в своей квартире Пятигорск, курит, детей нет, познакомится с женщиной от 56 до 65 лет ср.р.ср.т для с.о.брака переезд к мужчине. Агентство "РАНДЕВУ" 8(8793) 33-87-15 и 8-906-440-10-36

АНДРЕЙ ВЛАДИМИРОВИЧ 54 176 76 шатен карие обр среднее и п свои бизнес строительный. недвижимость разведен живет с сыном 12 лет Железноводск в частном доме авто познакомится с женщиной от 40 до 53 ближе к стройной переезд только к мужчине в дом. Агентство "РАНДЕВУ" 8(8793) 33-87-15 и 8-906-440-10-36

АЛЕКСАНДР ПАВЛОВИЧ 60.178.67. Русый, зеленые пенсионер детей нет дева разведен обр высшее медицинский. доброжелательный. спокойный. без в.п.без м.п. проживает Железноводск квартира 1к живет один. познакомится с женщиной от 56 до 66 ср.роста не полной для серьезных отношений переезд по желанию. Агентство "РАНДЕВУ" 8(8793) 33-87-15 и 8-906-440-10-36

АЛЕКСЕЙ ЮРЬЕВИЧ 48 185.100 лысый карие обр высшее экономика работает в организации разведен телец без в.п и м.п авто любит лыжи и спорт спокойный адекватный проживает Пятигорск дом живет один. познакомится с женщиной от 34 до 48 ср роста и телосложения для брака и серьезных отношений переезд только к мужчине в дом. возможно рождении ребенка. Агентство "РАНДЕВУ" 8(8793) 33-87-15 и 8-906-440-10-36

ДМИТРИЙ ВАЛЕРЬЕВИЧ 50.170.70 брюнет карие. Разведен Козерог детей нет спокойный умный преподаватель образ высшее Козерог без в.п и без м.п проживает в Минеральные Водах дом. познакомится с женщиной от 37 до 46 лет нация роли не играет, не полной, переезд по желанию. Агентство "РАНДЕВУ" 8(8793) 33-87-15 и 8-906-440-10-36

АНДРЕЙ АЛЕКСАНДРОВИЧ 41 186 90 с проседью серые обр ср тех мастер отделочник, детей нет, разведен, стрелец понимающий однолюб курит. без м.п и ж.п г Кисловодске дом живет один познакомиться с женщиной от 34 до 44 лет нация роли не играет доброй и ласковой с переездом к нему в дом. Агентство "РАНДЕВУ" 8(8793) 33-87-15 и 8-906-440-10-36

ВИКТОР НИКОЛАЕВИЧ 64.183.90седрй голубые образование высшее медицинский. пенсионер. работает. авто.без м.п и ж.п работающий спокойный добрый проживает в Пятигорске дом живет один Лев любит спорт познакомится с женщиной от 50 до 60 лет ср.роста не худая. переезд только к мужчине нация роли не играет. Агентство "РАНДЕВУ" 8(8793) 33-87-15 и 8-906-440-10-36

ВЛАДИМИР ФЕДОРОВИЧ 67 178 90 шатен, карие, обр высшее юридическое, служит, без в.п и м.п и ж.п разведен телец любит природу путешествия авто Пятигорск спокойный адекватный познакомится сдоброй и открытой простой женщиной для серьезных отношений от 60 до 67 ср роста и тел. Переезд к женщине. Агентство "РАНДЕВУ" 8(8793) 33-87-15 и 8-906-440-10-36

СЕРГЕЙ ВАЛЕРЬЕВИЧ 80.173.75 лысый голубые, обр высшее, инженер механик, военный пенсионер майор вдовец без в.п и м.п и ж.п обеспечен честен. спокоен. вдовец, дочь взрослая, отдельно. лев любит природу авто проживает в Пятигорске в квартире один, познакомится с женщиной от 70 до 80 лет ср.роста и тел., доброй и понимающей славянкой, переезд к женщине или по желанию. Агентство "РАНДЕВУ" 8(8793) 33-87-15 и 8-906-440-10-36

НИКОЛАЙ ИВАНОВИЧ 79.175.75 с проседью, голубые, обр. ср., вдовец, пенсионер, добрый открытый, Козерог, любит природу, без в.п и м.п и ж.п, обеспечен авто живет один, Винсады, дом. дети взрослые, отдельно, познакомиться с женщиной от 70 до 78 лет ср.роста и тел, нация роли не играет, переезд только к мужчине в дом. Агентство "РАНДЕВУ" 8(8793) 33-87-15 и 8-906-440-10-36

НИКОЛАЙ ГРИГОРЬЕВИЧ 78 180 80 русый и кареглазый, обр высшее, пенсионер, Водолей, без в.п и м.п и ж.п, обеспечен полностью добрый открытый живет один в доме в г Михайловске, дети отдельно, вдовец, познакомится с женщиной от 70 до 78 лет, ближе к стройной для брака и серьезных отношений, переезд только к мужчине в дом. Агентство "РАНДЕВУ" 8(8793) 33-87-15 и 8-906-440-10-36

ВЛАДИМИР РОМАНОВИЧ 74 176 75 с проседью серые обр высшее пенсионер без в.п и м.п и ж.п, обеспечен, честен, спокоен, детей нет, Рак, п.Иноземцево, квартира, живет один, любит природу и пешие прогулки, познакомится от 60 до 70 лет ср роста и тел переезд по желанию - можно к мужчине для серьезных отношений. Агентство "РАНДЕВУ" 8(8793) 33-87-15 и 8-906-440-10-36

СЕРГЕЙ ВЛАДИМИРОВИЧ 47 178 80 русый обр ср и.п.понимающий заботливый. разведен рак. без в.п и м.п и ж.п любит горы и активный образ жизни, спорт. авто, познакомиться с женщиной от 36 до 46 лет ближе к стройной переезд по желанию, желательно к мужчине в квартире. Агентство "РАНДЕВУ" 8(8793) 33-87-15 и 8-906-440-10-36

ЖЕНЩИНЫ

Элеонора дмитриевна 75.156.70 вдова блондинка глаза серые добрая открытая понимающая обр высшее без в.п любит пешие прогулки море проживает с дочерью и внучкой в Пятигорске познакомиться с мужчиной от 75 до 80 лет добрый и открытый порядочный и не жадный переезд по желанию возможно к мужчине.

Надежда 61.168.85.русая глаза зелёные обр высшее вдова Овен пенсионерка репетитор любит спорт и прогулки проживает в Минводы дом живёт одна познакомиться с мужчиной от 61 до 70 лет русский понимающий добрый переезд возможен к женщине.

Ольга Степановна 80.167.70 руссая глаза голубые умная и открытая без в.п любящая жизнь..проживает в Железноводск на квартире познакомиться с мужчиной от 76 до 85 лет ср роста и тел нация роли не играет переезд только к мужчине.

Надежда 67.163.71. Шатенка зеленоглазая образ ср пенсионерка вдова добрая мягкая спокойная живет одна в своей квартире в ессентуках весы без в.п и м.п и ж.п вдова познакомиться с мужчиной от 69 до 80 лет ср.роста и тел русского желательно военный обеспеченный переезд к женщине в квартире...

Инна 48.156.75.русая глаза карие обр ср спец медицинское разведена дочь взрослая отдельно рыба без в.п и м.п и ж.п обеспечена проживает в ессентуках дом живёт одна работаю мед сестрой познакомиться с мужчиной от 50 до 67 лет ср роста и тел нация роли не играет переезд к женщине в дом добрым и отзывчивым человеком

НАТАЛЬЯ 56 170 70 русая глаза зеленые, обр высшее юрист, Рыба, любит природу, мягкая добрая ласковая, без м.п и ж.п, обеспечена водит авто проживает в Ессентуках свой дом живет одна, познакомится с мужчиной от 55 до 64 ср роста и тел нация роли не играет, добрый понимающий, переезд к женщине в дом. Агентство "РАНДЕВУ" 8(8793) 33-87-15 и 8-906-440-10-36

АННА ВИКТОРОВНА 59.164.66 блондинка, глаза голубые, обр высшее, пенсионер, работает, вдова, Близнецы, без в.п и м.п и ж.п, обеспечена, честная, любящая, отзывчивая, проживает Георгиевске, одна в своей квартире, познакомится с мужчиной от 57 до 70 лет от 170 и выше, надежный преданный, нация роли не играет, переезд по желанию. Агентство "РАНДЕВУ" 8(8793) 33-87-15 и 8-906-440-10-36

ТАТЬЯНА 65.162.73. Блондинка, глаза голубые, обр высшее пенсионерка, разведена, добрая, порядочная, хозяйственная, мягкая любит стихи, чтение, пение без в.п., Овен проживает в Кисловодске одна, познакомится с мужчиной от 63 до 76 ср роста и тел., нация роли не играет переезд по желанию. Понимающий, добрый, открытый. Агентство "РАНДЕВУ" 8(8793) 33-87-15 и 8-906-440-10-36

Женщина 68.160.75 русская, голубые, обр ср спец медицинское, работает в санатории, разведена, добрая, порядочная, хозяйственная, Овен без в.п и м.п и ж.п, обеспечена, проживает в Железноводске, живет одна в своей квартире, познакомится с мужчиной от 65 до 74 ср роста и тел русский добрый и простой, переезд только к женщине. Агентство "РАНДЕВУ" 8(8793) 33-87-15 и 8-906-440-10-36

Ирина 51.160.53. Русая глаза сине зелёные обр ср тех скорпион вдова без в.п и м.п и ж.п любит читать книги и кулинарию добрая отзывчивая честная дочь взрослая отдельно проживает в ессентуках квартире работает познакомиться с мужчиной от 50 до 60л ср роста и тел нация роли не играет добрый открытый внимательный для серьёзных отношений и брака перед по желанию.

НАТАЛЬЯ, 48.156.46.шатенка голубые обр высшее медицинс. Разведена добрая порядочная хозяйственная водолей любти туризм без в.п и м.п и ж.п Саратовская области город Балакова свое жилье познакомиться от 47 до 60 лет высокий уверен в себе работящий русский для серьёзных отношений и брака переезд по желанию.

Женщина армянка 59.160.58 кг..шатенка карие обр ср сп. Рак..безв.п и м.п и ж.пвдова..ещеработает..добрая и спокойная..проживает в Кисловодске свой дом живёт одна...познакомиться с мужчиной от 57 до 65 ср роста и тел нация роли не играет переезд по желанию..С чувством юмора, любящим путешествовать, имеющим авто.

Девушка армянка 37.165.50 шатенка глаза карие, образ высшее инженер и.п. детей нет замужем не была, добрая, верная, внимательная. Скорпион любит путешествия и музыку. Проживает в Георгиевске с родителями, познакомиться с мужчиной от 36 до 42 лет спортивного телосложения не лысый..желательно армянин, добрый и порядочный для брака и серьёзных отношений...мужчина с жильем.

ТАТЬЯНА МИХАЙЛОВНА, 76 160.75 седая глаза зеленые обр высшее пенсионерка вдова без м.п и ж.п., добрая открытая, детей нет, живет в Кисловодске, дом, живет одна, познакомится с мужчиной от 76 до 82 лет только русский, переезд к ней в дом для брака и серьезных отношений. Агентство "РАНДЕВУ" 8(8793) 33-87-15 и 8-906-440-10-36

ЕЛЕНА ЛЕОНИДОВНА, 63.160.95.шатенка глаза зеленые обр высшее врач, разведена телец, без в.п и м.п и ж.п, обеспечена, проживает в Ессентуках, 2квартира живет одна., познакомится с мужчиной от 60 до 75 лет, русский, понимающий и добрый для серьезных отношений переезд по желанию возможно к женщине. Агентство "РАНДЕВУ" 8(8793) 33-87-15 и 8-906-440-10-36

НАТАЛЬЯ 62.168.78.блонд глаза зелёные обр ср специально пенсионерка стрелец разведена добрая и понимающая любит путешествия проживает пятигорск квартира живёт одна познакомиться с мужчиной от 60 до 70 лет ср.роста и тел нация роли не играет переезд по желанию можно и к женщине.

ОКСАНА 55.165.60 шатенка глаза зелёные..обр.ср. не работает..приезжая из Красноярска..без жилья и прописки..разведена..добрая..нежная..хозяйственная...без в.п с чувством юмора..Овен.. дочь взрослая отдельно. Проживает в Пятигорске на квартире..познакомиться с мужчиной от 53 до 63 лет..только русский..добрый понимающий с жильем. Переезд к мужчине.

ЛАРИСА, 70-155-77, рыжая, обр. среднее. Балетмейстер , вдова, без в/п, без м/п, и Ж/п, Телец, добрая, мягкая. Кисловодск, дом. Одна. Позн. от 60 до 80 лет, , среднего роста и телосложения, добрым . Переезд к женщине для с/о, брака. Агентство "РАНДЕВУ" 8(8793) 33-87-15, т. 8-906-440-10-36

ВАЛЕНТИНА 77/168/75, блондинка, зеленые, обр среднее мед., пенсионерка, вдова, спокойная, добрая, без в/п, без м/п. Кисловодск, живет одна, 1-комн. квартира. Познакомится с мужчиной от 75 до 80 лет, ср. роста и телосложения, порядочным, русским. Переезд по желанию. Агентство "РАНДЕВУ" 8(8793) 33-87-15 и 8-906-440-10-36

ВАЛЕНТИНА, 59/170/70, шатенка, кареглазая, разведена, без м/п, в/п, с ч/ю, добрая, спокойная, ласковая, водит автомобиль, ИП, проживает в своем доме в г. Ессентуках, одна. Познакомится с мужчиной от 55 до 66 лет. Среднего роста, среднего сложения, переезд только к женщине для серьезных отношений и брака. Агентство "РАНДЕВУ" 8(8793) 33-87-15 и 8-906-440-10-36

ЕЛЕНА, 51/167/70, шатенка, зеленоглазая, без м/п, ж/п, в/п, Козерог, вдова, проживает в пос. Иноземцево, добрая, открытая, заботливая. Познакомится с русским мужчиной 50-65 лет, среднего телосложения, добрым, открытым, ласковым, для с/о, брака, переезд желательно к мужчине. Агентство "РАНДЕВУ" 8(8793) 33-87-15 и 8-906-440-10-36

АНЖЕЛИКА, 37/165/60, шатенка, кареглазая, разведена, 2-ое детей, добрая, ласковая, без вред. привычек, работает, проживает в Пятигорске. Познакомится с мужчиной 37- 50 лет, добрым, открытым, не жадным, переезд к мужчине, нация роли не играет. Агентство "РАНДЕВУ" 8(8793) 33-87-15 и 8-906-440-10-36

ИРИНА, 52/170/85, шатенка, кареглазая, добрая, открытая, понимающая, с чув-м юмора, работает на госслужбе, без мат. и жил. проб., разведена, дети взрослые, живут отдельно, своя квартира в Минводах. Познакомится с мужчиной 48-55 лет, сред. сложения, рост от 175, добрым, открытым, понимающим, переезд по желанию. Агентство "РАНДЕВУ" 8(8793) 33-87-15 и 8-906-440-10-36

ОКСАНА, 56/165/58, русая, голубоглазая, добрая, мягкая, ласковая, вдова, детей нет, проживает в Пятигорске, живет одна в своей квартире, Рак, без мат. и жил. проблем, работает бухгалтером. Познакомится с мужчиной 55-67 лет, среднего роста и телосложения, добрый, открытый, ласковый, понимающий, только русский, переезд по желанию. Агентство "РАНДЕВУ" 8(8793) 33-87-15 и 8-906-440-10-36

ТАТЬЯНА 62/166/77, блондинка, серые, образование среднее специальное медицинское, работает в медицине, вдова, без м/п и ж/п, без в/п, простая, понимающая. Проживает г. Кисловодск, одна в 3-комн. квартире. Познакомится от 60 до 72 лет, среднего роста, среднего телосложения от 175 см и выше, неполным, русским. Переезд возможен к женщине. Агентство "РАНДЕВУ" 8(8793) 33-87-15 и 8-906-440-10-36

ИРИНА 50/160/77, шатенка, зеленые, образование высшее, работает на гос службе, вдова, без в/п, без м/п и ж/п, Лев, верная, умная, хорошая хозяйка. г. Ессентуки, квартира, живет одна, водит авто. Познакомится от 48-65 лет, среднего роста и телосложения, нация роли не играет. Переезд по желанию. Агентство "РАНДЕВУ" 8(8793) 33-87-15 и 8-906-440-10-36

АЛЛА 54/175/85/ блондинка, карие, о/в, работает на гос. службе зам. дир., развелена, добрая, ласковая, Водолей, Ессентуки, Дом, с дочкой 13 лет. Познакомится от 52 до 65 - от 175 и выше, среднего телосложения, добрым, ласковым. Переезд возможен и к женщине. Агентство "РАНДЕВУ" 8(8793) 33-87-15 и 8-906-440-10-36

АННА БОРИСОВНА 66/167/80 блондинка, серые, о/с, пенсионерка, разведена, Кисловодск, 2-комн. кв-ра, одна. Добрая, спокойная, Телец, без в/п. без м/п, ж/п. Познакомится от 64-70 среднего телосложения, только русский. Переезд по желанию. Агентство "РАНДЕВУ" 8(8793) 33-87-15 и 8-906-440-10-36

ЕЛЕНА 52/164/65/ шатенка, карие. Обр. средне-спец. имеет свой бизнес, разведена. Порядочная, добрая, открытая, Скорпион, без в/п. без м/п, ж/п, Кисловодск, 2-комн. кв-ра, одна, иномарка, познакомится от 48-60 ср. роста и тел. переезд возможен и к женщине. Агентство "РАНДЕВУ" 8(8793) 33-87-15 и 8-906-440-10-36

НАТАЛЬЯ 50/170/80, блондинка, серые, обр. средне-спец. разведена, курит. Рыбы, без м/п и ж/п, авто Понимающая, добрая. Пятигорск, 3-х комн. квартира, познакомится от 50- до 60, от 178 см., среднего телосложения, русский, для с/о, брака, переезд по желанию. Агентство "РАНДЕВУ" 8(8793) 33-87-15, т. 8-906-440-10-36

КАТЕРИНА 51/158/52, русская, серые. Обр. высшее - врач, без в/п, без м/п и ж/п, детей нет, замужем не была, адекватная, умная, стрелец. Пятигорск, 2-х комн. квартира, одна, познакомится от 49-до 60 лет, сред. Роста и телосложения. Переезд по желанию. Агентство "РАНДЕВУ" 8(8793) 33-87-15, т. 8-906-440-10-36

МАРИЯ 46.165.65 шатенка карие обр сред, .двое детей, разведена Лев без в.п.без м.п.спокойная хозяйственная любит горы Пятигорск свой дом. Познакомится от 43 до 55 от 175 и выше нация роли не играет, переезд по желанию. Агентство "РАНДЕВУ" 8(8793) 33-87-15 и 8-906-440-10-36

ЛЮБОВЬ ДМИТРИЕВНА 64 165 63 блондинка зеленые обр высшее врач вдова спокойная преданная лев без в.п., любит путешествия живет в Москве одна в своей квартире познакомится от 60 до 74 лет только русский добрый понимающий, переезд по желанию возможно в Москве к женщине. Агентство "РАНДЕВУ" 8(8793) 33-87-15 и 8-906-440-10-36

АННА ПЕТРОВНА 58 155 57 блондинка зеленые обр высшее пенсионер и работает вдова Лев любит спорт без в п добрая открытая живет Пятигорск одна в доме познакомится от 55 до 70 лет ср роста и тел нация роли не играет, переезд по желанию. Агентство "РАНДЕВУ" 8(8793) 33-87-15 и 8-906-440-10-36

ТАТЬЯНА НИКОЛАЕВНА 63 166 77 блондинка серые обр ср медицинский вдова без в.п простая и скромная, Близнец, Кисловодск, живет одна, квартира 3 комнаты, познакомится от 60 до 75 лет, ср.роста и тел, русский, переезд к женщине в квартиру. Агентство "РАНДЕВУ" 8(8793) 33-87-15 и 8-906-440-10-36

ИРИНА 50 160 75 шатенка. зеленые обр высшее юрист вдова. Лев.без в.п и м.п.общительная верная добрая проживаю Ессентуки квартира живет одна познакомится от 48 до 60 ср роста и тел нация роли не играет доброго и позитивного переезд по желанию. для с.о и брака. Агентство "РАНДЕВУ" 8(8793) 33-87-15 и 8-906-440-10-36

ТАИСИЯ ЮРЬЕВНА 64 165 67, рыжая, серые, обр.ср., музыкант, пенсионерка, вдова, лев, без в.п. спокойная, добрая, любит путешествия, без м.п., проживает в Петрозаводске, квартира и так же есть квартира в Пятигорске. познакомится от 60 до 70 лет русский добрый ласковый переезд к женщине или по желанию. Агентство "РАНДЕВУ" 8(8793) 33-87-15 и 8-906-440-10-36

АНАИДА 69 158 80 армянка, брюнетка, карие, обр высшее медицинское, вдова без м.п, порядочная энергичная, телец, косметолог врач, Москва живет на квартире, познакомится от 70 до 80 лет, нация роли не играет переезд к мужчине на КМВ. Агентство "РАНДЕВУ" 8(8793) 33-87-15 и 8-906-440-10-36

ТАМАРА ПАВЛОВНА 74.160.57 блондинка зеленые обр ср. Пенсионерка, вдова, справедливая, добрая, дети взрослые, отдельно, Козерог, без в.п, Кисловодск, 2квартира, живет одна, познакомится с мужчиной от 72 до 80 лет, переезд к женщине. Агентство "РАНДЕВУ" 8(8793) 33-87-15 и 8-906-440-10-36

НАДЕЖДА НИКОЛАЕВНА 71.164.70 шатенка, зеленые, обр высшее техническое инженер пенсионерка, разведена, добрая спокойная, Весы, без мат проблем и жилищных, проживает ст. Бекешевская, дом живет одна, познакомится с мужчиной от 65 до 75 лет, нация роли не играет, переезд к женщине. Агентство "РАНДЕВУ" 8(8793) 33-87-15 и 8-906-440-10-36

ЛЮБОВЬ МАТВЕЕВНА 72.163.72. Русая голубые образ ср., Пенсионерка, дети взрослые, отдельно вдова, спокойная заботливая, Весы, проживает в Кисловодске, свой дом познакомится с мужчиной от 70 до 80 лет, только русский, не пьющий переезд только к женщине в дом. Агентство "РАНДЕВУ" 8(8793) 33-87-15 и 8-906-440-10-36

ХАМИДАТ нагайка 55.165.80, брюнетка, карие обр ср.и.п торговля, детей нет, Близнец, без в.п без м.п, хозяйственная преданная, проживает Минводы, дом, живет одна, познакомится с мужчиной от 50 до 65 лет, нация роли не играет, переезд возможен к женщине в дом. Агентство "РАНДЕВУ" 8(8793) 33-87-15 и 8-906-440-10-36

НАТАЛЬЯ НИКОЛАЕВНА 58.156.70 русская голубые образование высшее врач вдова без м.п и ж.п., Лев, верная умная, спокойная, Пятигорск, дом живет одна авто познакомится с мужчиной от 56 до 67 ср роста и телосложения только русский переезд к женщине в дом. Агентство "РАНДЕВУ" 8(8793) 33-87-15 и 8-906-440-10-36

ЛЮДМИЛА НИКОЛАЕВНА 66.160.77 шатенка, зеленые обр высшее врач разведена Лев авто без в.п и м.п и ж.п, проживает, Кисловодск, квартиру, одна. познакомится с мужчиной от 62 до 75 лет, только русский, переезд возможен к женщине для брака. Агентство "РАНДЕВУ" 8(8793) 33-87-15 и 8-906-440-10-36

ВАЛЕНТИНА ИВАНОВНА 73.157.62 блондинка, голубые, обр высшее, педагогическое, пенсионерка, детей нет, без м.п и ж.п., вдова, Козерог, Пятигорск, живет одна в своей квартире, добрая понимающая, познакомится с мужчиной от 70 до 80 лет, славянин добрый. Переезд возможен к женщине. Агентство "РАНДЕВУ" 8(8793) 33-87-15 и 8-906-440-10-36

ТАТЬЯНА ЕВГЕНЬЕВНА 60.160.90 блондинка, зеленые, обр высшее, бухгалтер, детей нет, разведена, добрая мягкая, дева, любит танцы, без в.п и м.п, проживает на севере г.Урай, 2 кв, живет одна, познакомится с мужчиной от 57 до 70 лет, добрый ласковый. переезд по желанию можно на КМВ, тут будет приобретать жилье. Агентство "РАНДЕВУ" 8(8793) 33-87-15 и 8-906-440-10-36

ЛЮБОВЬ ВАСИЛЬЕВНА 64.156.65 блондинка, зеленые, обр ср спец, пенсионерка, разведена, дети взрослые, отдельно, Рак, добрая ласковая, любит путешествия, без в.п и м.п, Кисловодск, квартира, живет одна, познакомится с мужчиной от 63 до 75 ср роста и тел, нация роли не играет, переезд по желанию. Агентство "РАНДЕВУ" 8(8793) 33-87-15 и 8-906-440-10-36

ГАЛИНА ВИКТОРОВНА 65.162.78 русская, серо голубые, обр высшее, пенсионерка, дети взрослые, отдельно, разведена, стрелец, без в.п и м.п, доброжелательная заботливая. Проживает в Железноводске одна в квартире, переезд по желанию, познакомится с мужчиной от 60 до 70, только русский, добрый и ласковый, переезд по желанию. Агентство "РАНДЕВУ" 8(8793) 33-87-15 и 8-906-440-10-36

«Центр творческого развития и гуманитарного образования»
города курорта Кисловодска

ОТКРЫТ КРУЖОК РОБОТОТЕХНИКИ

для ребят от 5 до 12 лет

Обучение основам электроники, программирования и конструирования

Мальчишки и девчонки, учитесь самостоятельно принимать ответственные решения!

интуиция, логика,
творческое мышление
усидчивость,
внимательность

г. Кисловодск, ул. Мира 12
ctrgo@uokk.ru
Тел. 8 928 264 63 96

НАЦИОНАЛЬНЫЕ ТАНЦЫ

Лезгинка
армянские
грузинские
танцы

national_dance_kislovodsk

г. Кисловодск, проспект Победы 94 (3 этаж)
Тел.: 8-928-36-999-11

ИНВИТРО®
МЕДИЦИНСКИЕ АНАЛИЗЫ

Проверь женское здоровье

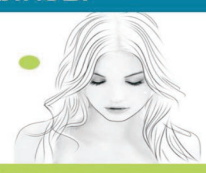

Прием врача акушера-гинеколога

Г. КИСЛОВОДСК, пр-кт ПОБЕДЫ, д. 37а 8(87937)-2-83-30
Лицензия № ЛО-26-01-003740 от 30.08.2016г www.invitro.ru

ВОЗМОЖНЫ ПРОТИВОПОКАЗАНИЯ. ПРОКОНСУЛЬТИРУЙТЕСЬ У СПЕЦИАЛИСТА

pizza CapuleHi

Pizza
mini/standart/maxi

Giros
Шаурма с купицей

Роллы
суши/хосомаки/сеты

Салаты
паста/напитки/сиропы

г. Кисловодск, ул. 40 Лет Октября, 11
тел. 8-938-356-57-91

МОДНАЯ ШКОЛА КАВМИНВОД

НАУЧИМ ШИТЬ С НУЛЯ
КУРС КРОЯ И ШИТЬЯ

ПЯТИГОРСК | МИН-ВОДЫ | КИСЛОВОДСК | ЕССЕНТУКИ
8-928-364-88-60 | 8-928-822-55-43

ПрофМастер
8-928-3-015-015
ОКНА

СЕКТОР ГАЗА
Fondital Antea Vaillant turboPro
•Котлы •Запчасти
•Счетчики
•Сантехника
8 962 011 08 80
8 906 442 51 57
г. Кисловодск ул. Коллективная 10

ИНВИТРО®
МЕДИЦИНСКИЕ АНАЛИЗЫ
Проверь женское здоровье
Прием врача акушера-гинеколога
Г. КИСЛОВОДСК, пр-кт ПОБЕДЫ, д. 37а 8(87937)-2-83-30
Лицензия № ЛО-26-01-003740 от 30.08.2016г www.invitro.ru
ВОЗМОЖНЫ ПРОТИВОПОКАЗАНИЯ. ПРОКОНСУЛЬТИРУЙТЕСЬ У СПЕЦИАЛИСТА

ДОСААФ
производит набор граждан с 16-ти лет в автошколу на категорию «Б»
Обучение на автомобилях с автоматической КПП
г. Кисловодск, ул. Седлогорская,112.
Тел. 8-(87937) 6-38-81, 8-928-362-78-47

МЕДИЦИНСКИЙ ЦЕНТР НИКА
Косметология • Фотоэпиляция
Прием врачей • Биотест
Процедурный кабинет • Массаж все виды
Солярий • Парикмахер • Ногтевой сервис
г. Кисловодск, ул. Станичная, 2,
тел. 8(928) 821-22-72, 8(87937) 507-00
@nika_med www.nika-medkmv.ru
ВОЗМОЖНЫ ПРОТИВОПОКАЗАНИЯ. ПРОКОНСУЛЬТИРУЙТЕСЬ СО СПЕЦИАЛИСТОМ

Русское Золото
С Новым годом!
скидка на всё 35%
+ скидка по дисконтной карте
При покупке от 2000₽ подарок
с 25 декабря 2021г. по 9 января 2022г.
г. Кисловодск, Курортный бульвар 13А (возле музыкального фонтана)

МАГАЗИН ГАЗОВОГО ОБОРУДОВАНИЯ
Котлы, колонки, комплектующие
Пн-пт с 9:00 до 16:00, Сб с 9:00 до 14:00, Вс выходной
Тел. 8(87937) 7-63-00, 8(962)010-44-91
ООО "Пламя"
Лицензия №26-Б/00007 от 27.03.2014 г.
Техническое обследование, монтаж, утепление дымовых и вентиляционных каналов
Выдача первичных и периодических актов
Тел. 8(87937) 7-63-00, 8(962)010-44-91
г. Кисловодск, ул. А. Губина, 42 e-mail: kislovodsk@mail.ru

Блиц
НАТЯЖНЫЕ ПОТОЛКИ
(928) 955-70-70

ПАРТНЕР
ФАБРИКА ОКОН
Кисловодск ул.Тельмана 29 (2 этаж)
8(928)264-91-72 8(87937)2-78-33
ОКНА

САНАТОРИЙ «ВИЛЛА АРНЕСТ»
ПРЕДЛАГАЕТ ЛЕЧЕБНУЮ РЕАБИЛИТАЦИОННУЮ ПРОГРАММУ
ВЫГОДА 5000 РУБЛЕЙ
- для пациентов с ослабленным иммунным статусом;
- с хроническими заболеваниями бронхолёгочной системы;
- для лиц, перенёсших коронавирусную инфекцию (COVID-19).
Вилла Арнест Санаторий
Целью программы является:
- восстановление функции дыхания (увеличение функционального объёма лёгких, усиление дыхательной мускулатуры);
• восстановление сатурации (насыщения) крови кислородом;
• профилактика тромбозов;
• восстановление физической активности, устойчивости к нагрузкам;
• стабилизация психоэмоционального состояния;
• профилактика повторной инфекции.
Тел.: 8 (87937) 3-17-74. Мед. регистратура: 8 (988) 742-78-18
ИМЕЮТСЯ ПРОТИВОПОКАЗАНИЯ. НЕОБХОДИМА КОНСУЛЬТАЦИЯ СПЕЦИАЛИСТА.
ООО «Санаторий Вилла Арнест», лицензия на медицинскую деятельность № ЛО-26-01-005420 от 19.06.2020 г.

АНТАНТА ГРУППА КОМПАНИЙ
МЕТАЛЛОПЛАСТИКОВЫЕ ОКНА
СКИДКИ до 30%
ДВЕРИ ВИТРАЖИ
из алюминия и ПВХ
✓ БЕСПЛАТНО: ЗАМЕРЫ, ДОСТАВКА, УСТАНОВКА
✓ КРЕДИТ ОТПбанк
✓ ГАРАНТИЙНОЕ И СЕРВИСНОЕ
✓ ОБСЛУЖИВАНИЕ
КРОВЕЛЬНЫЕ МАТЕРИАЛЫ
утеплители, мягкая кровля, металлочерепица, профнастил, композитная черепица, сайдинг, поликарбонат, водосточные системы
г. Кисловодск, ул. Куйбышева, 102 тел. (879-37) 5-000-6, 8(928) 367-25-24

НАТЯЖНЫЕ ПОТОЛКИ
ОКНА
ОКОННЫЙ КОМБИНАТ СВЕТОЧ
7 лет гарантия
Заводская автоматическая сборка окон
Широкий выбор профилей 60.70.80 мм.
Усилены для жесткости 1,5 мм армировкой
Противозломная фурнитура
Скидка –30%
с 1.06.20 по 31.12.20
Кисловодск, пр. Победы, 66. Тел. 5-15-17, 8-928-365-365-9

ПОНЕДЕЛЬНИК - 20

ПЕРВЫЙ
05.00 "ДОБРОЕ УТРО"
09.00 НОВОСТИ
09.25 "ДОБРОЕ УТРО"
09.50 "ЖИТЬ ЗДОРОВО!" 16+
10.55 "МОДНЫЙ ПРИГОВОР" 6+
12.00 НОВОСТИ
12.15 "ВРЕМЯ ПОКАЖЕТ" 16+
15.00 НОВОСТИ
15.15 "ДАВАЙ ПОЖЕНИМСЯ!" 16+
16.00 "МУЖСКОЕ / ЖЕНСКОЕ" 16+
17.00 "ВРЕМЯ ПОКАЖЕТ" С АРТЕМОМ ШЕЙНИНЫМ 16+
18.00 ВЕЧЕРНИЕ НОВОСТИ
18.40 "НА САМОМ ДЕЛЕ" 16+
19.45 "ПУСТЬ ГОВОРЯТ" 16+
21.00 "ВРЕМЯ"
21.30 Т/С "ЗНАХАРЬ" 16+
22.35 ПРАЗДНИЧНЫЙ КОНЦЕРТ КО ДНЮ РАБОТНИКА ОРГАНОВ БЕЗОПАСНОСТИ РОССИЙСКОЙ ФЕДЕРАЦИИ 12+
00.25 К 125-ЛЕТИЮ МАРШАЛА РОКОССОВСКОГО. "ЛЮБОВЬ НА ЛИНИИ ОГНЯ" 12+
01.35 "ВРЕМЯ ПОКАЖЕТ" 16+
03.00 НОВОСТИ
03.05 "ВРЕМЯ ПОКАЖЕТ" 16+

РОССИЯ
05.00 "УТРО РОССИИ"
09.00 ВЕСТИ. МЕСТНОЕ ВРЕМЯ
09.30 "УТРО РОССИИ"
09.55 "О САМОМ ГЛАВНОМ". ТОК-ШОУ. 12+
11.00 ВЕСТИ
11.30 "СУДЬБА ЧЕЛОВЕКА С БОРИСОМ КОРЧЕВНИКОВЫМ". 12+
12.40 "60 МИНУТ" 12+
14.00 ВЕСТИ
14.30 ВЕСТИ. МЕСТНОЕ ВРЕМЯ
14.55 Т/С "КУЛАГИНЫ" 16+
17.00 ВЕСТИ
17.15 "АНДРЕЙ МАЛАХОВ. ПРЯМОЙ ЭФИР". 16+
18.40 "60 МИНУТ" 12+
20.00 ВЕСТИ
21.05 ВЕСТИ. МЕСТНОЕ ВРЕМЯ
21.20 Т/С "ТАЙНЫ СЛЕДСТВИЯ-21" 16+
23.35 "ВЕЧЕР С ВЛАДИМИРОМ СОЛОВЬЕВЫМ". 12+
02.20 Т/С "СОБАЧЬЯ РАБОТА" 16+
04.00 Т/С "БАЙКИ МИТЯЯ" 16+

НТВ
04.55 Т/С "МУХТАР. НОВЫЙ СЛЕД" 16+
06.30 "УТРО. САМОЕ ЛУЧШЕЕ" 16+
08.00 СЕГОДНЯ
08.25 Т/С "МОРСКИЕ ДЬЯВОЛЫ. РУБЕЖИ РОДИНЫ" 16+
10.00 СЕГОДНЯ
10.25 Т/С "МОРСКИЕ ДЬЯВОЛЫ. РУБЕЖИ РОДИНЫ" 16+
13.00 СЕГОДНЯ
13.25 ЧРЕЗВЫЧАЙНОЕ ПРОИСШЕСТВИЕ
14.00 "МЕСТО ВСТРЕЧИ"
16.00 СЕГОДНЯ
16.45 "ЗА ГРАНЬЮ" 16+
17.50 "ДНК" 16+
19.00 СЕГОДНЯ
20.00 Т/С "БЫВШИХ НЕ БЫВАЕТ" 16+
23.15 СЕГОДНЯ
23.40 Х/Ф "НАЧАЛЬНИК РАЗВЕДКИ" 12+
00.45 "ОСНОВАНО НА РЕАЛЬНЫХ СОБЫТИЯХ" 16+
03.30 Т/С "ГРЯЗНАЯ РАБОТА" 16+

ЗВЕЗДА
05.20 Т/С "СМЕРШ. ЛЕГЕНДА ДЛЯ ПРЕДАТЕЛЯ" 16+
07.00 "СЕГОДНЯ УТРОМ" 12+
09.00, 13.00, 18.00 НОВОСТИ ДНЯ 16+
09.20 Х/Ф "В ЗОНЕ ОСОБОГО ВНИМАНИЯ" 16+
11.20 "ОТКРЫТЫЙ ЭФИР". ТОК-ШОУ. 12+
13.25, 14.05 Т/С "СМЕРШ" 16+
14.00 ВОЕННЫЕ НОВОСТИ 16+
18.30 "СПЕЦИАЛЬНЫЙ РЕПОРТАЖ" 16+
18.50 Д/Ф "ДВА ДЕЛА ФЕЛИКСА ДЗЕРЖИНСКОГО". "УБИЙСТВО В ДЕНЕЖНОМ ПЕРЕУЛКЕ" 16+
19.40 "СКРЫТЫЕ УГРОЗЫ" С НИКОЛАЕМ ЧИНДЯЙКИНЫМ. "АЛЬМАНАХ №84". 16+
20.25 Д/С "ЗАГАДКИ ВЕКА С СЕРГЕЕМ МЕДВЕДЕВЫМ". "РАССТРЕЛ ЦАРСКОЙ СЕМЬИ. СУДЬБЫ ПАЛАЧЕЙ" 12+
21.15 НОВОСТИ ДНЯ 16+
21.25 "ОТКРЫТЫЙ ЭФИР". ТОК-ШОУ. 12+
23.05 "МЕЖДУ ТЕМ" С НАТАЛИЕЙ МЕТЛИНОЙ. 12+
23.35 Т/С "КАМЕНСКАЯ" 16+
01.40 Д/Ф "МАРШАЛЫ СТАЛИНА. КОНСТАНТИН РОКОССОВСКИЙ" 16+
02.20 Д/Ф "ВТОРАЯ МИРОВАЯ ВОЙНА. ГОРОД-ГЕРОЙ СЕВАСТОПОЛЬ" 12+
02.50 Д/Ф "ЖИВЫЕ СТРОКИ ВОЙНЫ" 12+
03.15 Д/С "ОРУЖИЕ ПОБЕДЫ" 12+
03.30 Т/С "СМЕРШ" 16+

СТС
06.00 "ЕРАЛАШ" 0+
06.05 М/С "ТРИ КОТА" 0+
06.15 М/С "БОСС-МОЛОКОСОС. СНОВА В ДЕЛЕ" 6+
07.00 М/С "ТОМ И ДЖЕРРИ" 0+
09.00 "ЭКСПЕРИМЕНТЫ" . НАУЧНО-ПОПУЛЯРНОЕ ШОУ 12+
09.10 "УРАЛЬСКИЕ ПЕЛЬМЕНИ". "СМЕХBOOK" 16+
09.30 Х/Ф "НОВЫЙ ЧЕЛОВЕК-ПАУК" 16+
12.15 Х/Ф "НОВЫЙ ЧЕЛОВЕК-ПАУК. ВЫСОКОЕ НАПРЯЖЕНИЕ" 16+
15.05 Х/Ф "УБИЙСТВО В ВОСТОЧНОМ ЭКСПРЕССЕ" 16+
17.20 Х/Ф "ШАЗАМ!" 16+
20.00 "РУССКИЙ НИНДЗЯ". . ЭКСТРЕМАЛЬНОЕ ШОУ 16+
22.45 "СУПЕРЛИГА". . ЮМОРИСТИЧЕСКОЕ ШОУ 16+
00.20 "КИНО В ДЕТАЛЯХ" 18+
01.20 Х/Ф "ЯРОСТЬ" 18+
03.30 Х/Ф "ОКОНЧАТЕЛЬНЫЙ АНАЛИЗ" 16+
05.25 "6 КАДРОВ" . СКЕТЧ-ШОУ 16+
05.40 М/Ф 0+
05.50 "ЕРАЛАШ" 0+

КУЛЬТУРА
06.30 НОВОСТИ КУЛЬТУРЫ
06.35 "ПЕШКОМ..."
07.00 НОВОСТИ КУЛЬТУРЫ
07.05 НЕВСКИЙ КОВЧЕГ
07.30 НОВОСТИ КУЛЬТУРЫ
07.35 Д/Ф "ДА, СКИФЫ - МЫ!"
08.15 Д/С "ЗАБЫТОЕ РЕМЕСЛО"
08.30 НОВОСТИ КУЛЬТУРЫ
08.40 Х/Ф "ДЕЛО ЗА ТОБОЙ!" 16+
10.00 НОВОСТИ КУЛЬТУРЫ
10.15 "НАБЛЮДАТЕЛЬ"
11.10 XX ВЕК
12.20 "ПЕРВЫЕ В МИРЕ"
12.35 ПРОВИНЦИАЛЬНЫЕ МУЗЕИ РОССИИ. ОМСК
13.05 Д/Ф "ЗДОРОВАЯ ДИЕТА ДЛЯ ЗДОРОВОГО МОЗГА"
14.05 К 80-ЛЕТИЮ РУСЛАНА КИРЕЕВА
15.00 НОВОСТИ КУЛЬТУРЫ
15.05 НОВОСТИ. ПОДРОБНО. АРТ
15.20 "АГОРА"
16.20 ЦВЕТ ВРЕМЕНИ
16.35 "КИНЕСКОП"
17.20 ЮБИЛЕЙНЫЕ КОНЦЕРТЫ ГОДА
18.30 Д/Ф "БЕЛАРУСЬ. НЕСВИЖСКИЙ ЗАМОК"
19.00 УРОКИ РУССКОГО. ЧТЕНИЯ
19.30 НОВОСТИ КУЛЬТУРЫ
19.45 ГЛАВНАЯ РОЛЬ
20.05 "ПРАВИЛА ЖИЗНИ"
20.30 "СПОКОЙНОЙ НОЧИ, МАЛЫШИ!"
20.45 Д/Ф "ПРОСТРАНСТВО ОЛЕНДЕРА"
21.35 "САТИ. НЕСКУЧНАЯ КЛАССИКА..."
22.15 Т/С "МЕРИЯ ТЕРЕЗИЯ. ЖЕНЩИНА НА ВОЙНЕ" 16+
23.10 Д/С "ЗАПЕЧАТЛЕННОЕ ВРЕМЯ"
23.40 НОВОСТИ КУЛЬТУРЫ

ТВЦ
06.00 "НАСТРОЕНИЕ"
08.10 "ДОКТОР И..." 16+
08.50 Х/Ф "ВЕРНЫЕ ДРУЗЬЯ" 16+
10.55 ГОРОДСКОЕ СОБРАНИЕ 12+
11.30 СОБЫТИЯ
11.50 ДЕТЕКТИВ 16+
13.40 "МОЙ ГЕРОЙ. МИХАИЛ ЛЮБИМОВ" 12+
14.30 СОБЫТИЯ
14.50 ГОРОД НОВОСТЕЙ
15.05 ДЕТЕКТИВ 16+
16.55 "ПРОЩАНИЕ. ЗВЕЗДНЫЕ ЖЕРТВЫ ПАНДЕМИИ" 16+
17.50 СОБЫТИЯ
18.15 ДЕТЕКТИВ 16+
22.00 СОБЫТИЯ
22.35 "ХОЛОД КАК ПРЕДЧУВСТВИЕ". СПЕЦИАЛЬНЫЙ РЕПОРТАЖ 16+
23.05 Д/Ф "ОБЖАЛОВАНИЮ НЕ ПОДЛЕЖИТ. ЛЮТЫЙ" 12+
00.00 СОБЫТИЯ
00.30 ПЕТРОВКА, 38 16+
00.45 Д/Ф "МАРИНА ЛАДЫНИНА. В ПЛЕНУ ИЗМЕН" 16+
01.25 Д/Ф "ЗВЕЗДЫ-БАНКРОТЫ" 16+
02.05 "БРЕЖНЕВ, КОТОРОГО МЫ НЕ ЗНАЛИ". +)
02.45 "СМЕХ С ДОСТАВКОЙ НА ДОМ" 12+
03.35 ЮМОРИСТИЧЕСКИЙ КОНЦЕРТ 16+
04.30 Д/Ф 12+
05.10 Д/Ф 12+

РЕН-ТВ
05.00 "ТЕРРИТОРИЯ ЗАБЛУЖДЕНИЙ С ИГОРЕМ ПРОКОПЕНКО". 16+
06.00 "ДОКУМЕНТАЛЬНЫЙ ПРОЕКТ". 16+
07.00 "С БОДРЫМ УТРОМ!" 16+
08.30 "НОВОСТИ". 16+
09.00 Д/Ф "ЗАСЕКРЕЧЕННЫЕ СПИСКИ" 16+
11.00 "КАК УСТРОЕН МИР С ТИМОФЕЕМ БАЖЕНОВЫМ". 16+
12.00 "ИНФОРМАЦИОННАЯ ПРОГРАММА 112". 16+
12.30 "НОВОСТИ". 16+
13.00 "ЗАГАДКИ ЧЕЛОВЕЧЕСТВА С ОЛЕГОМ ШИШКИНЫМ". 16+
14.00 "НЕВЕРОЯТНО ИНТЕРЕСНЫЕ ИСТОРИИ". 16+
15.00 "ДОКУМЕНТАЛЬНЫЙ СПЕЦПРОЕКТ". 16+
16.00 "ИНФОРМАЦИОННАЯ ПРОГРАММА 112". 16+
16.30 "НОВОСТИ". 16+
17.00 "ТАЙНЫ ЧАПМАН". 16+
18.00 "САМЫЕ ШОКИРУЮЩИЕ ГИПОТЕЗЫ". 16+
19.00 "ИНФОРМАЦИОННАЯ ПРОГРАММА 112". 16+
19.30 "НОВОСТИ". 16+
20.00 Х/Ф "ФАНТАСТИЧЕСКАЯ ЧЕТВЕРКА" 16+
22.00 "ВОДИТЬ ПО-РУССКИ". 16+
23.00 "НОВОСТИ". 16+
23.25 "НЕИЗВЕСТНАЯ ИСТОРИЯ". 16+
00.30 Х/Ф "ЧЕЛОВЕК-ПАУК. ВОЗВРАЩЕНИЕ ЖОМОЙ" 18+
02.45 Х/Ф "ФАВОРИТКА" 18+
04.35 "ТЕРРИТОРИЯ ЗАБЛУЖДЕНИЙ С ИГОРЕМ ПРОКОПЕНКО". 16+

МАТЧ
06.00 НОВОСТИ
06.05 ВСЕ НА МАТЧ!
08.55 НОВОСТИ
09.00 СПЕЦИАЛЬНЫЙ РЕПОРТАЖ 12+
09.20 Д/Ф "ЛЮБОВЬ ПОД ГРИФОМ "СЕКРЕТНО" 12+
10.30 ЗИМНИЕ ВИДЫ СПОРТА. ОБЗОР 0+
11.30 "ЕСТЬ ТЕМА!" ПРЯМОЙ ЭФИР
12.30 НОВОСТИ
12.35 СПЕЦИАЛЬНЫЙ РЕПОРТАЖ 12+
12.55 Т/С "КРЮК" 16+
14.40 Т/С "ПРОСПЕКТ ОБОРОНЫ" 16+
15.45 НОВОСТИ
15.50 Т/С "ПРОСПЕКТ ОБОРОНЫ" 16+
16.55 "ГРОМКО" ПРЯМОЙ ЭФИР
18.00 НОВОСТИ
18.05 ПЛАВАНИЕ
19.10 ВСЕ НА МАТЧ!
19.25 ХОККЕЙ
21.50 ВСЕ НА МАТЧ!
22.30 СМЕШАННЫЕ ЕДИНОБОРСТВА
00.15 ВСЕ НА МАТЧ!
00.45 "ЕСТЬ ТЕМА!" 12+
01.05 Т/С "КРЮК" 16+
02.15 БАСКЕТБОЛ 0+
04.05 НОВОСТИ 0+
04.10 Д/Ф "АНАТОЛИЙ ТАРАСОВ. ВЕК ХОККЕЯ" 12+
05.05 "ГРОМКО" 12+

ДОМАШНИЙ
06.30 "6 КАДРОВ" . СКЕТЧ-ШОУ 16+
06.35 Д/Ф "РЕАЛЬНАЯ МИСТИКА". "МАГИЧЕСКИЙ МАКИЯЖ" 16+
07.40 "ПО ДЕЛАМ НЕСОВЕРШЕННОЛЕТНИХ" . СУДЕБНОЕ ШОУ 16+
08.45 "ДАВАЙ РАЗВЕДЕМСЯ!" . СУДЕБНОЕ ШОУ 16+
09.55 "ТЕСТ НА ОТЦОВСТВО" . СУДЕБНОЕ ШОУ 16+
12.10 Д/Ф "ПОНЯТЬ. ПРОСТИТЬ" 16+
13.15 Д/Ф "ПОРЧА". "ЗАЛЮБИТЬ ДО СМЕРТИ" 16+
13.45 Д/Ф "ЗНАХАРКА" 16+
14.20 Д/Ф "ВЕРНУ ЛЮБИМОГО" 16+
14.55 Х/Ф "ДВЕ ЖЕНЫ" 16+
19.00 Т/С "МОЙ МУЖЧИНА. МОЯ ЖЕНЩИНА" 16+
22.15 Д/Ф "ПРОВОДНИЦА" 16+
02.20 Д/Ф "РЕАЛЬНАЯ МИСТИКА" 16+
03.15 Д/Ф "ВЕРНУ ЛЮБИМОГО" 16+
03.40 Д/Ф "ПОРЧА" 16+
04.05 Д/Ф "ЗНАХАРКА" 16+
04.30 Д/Ф "ПОНЯТЬ. ПРОСТИТЬ" 16+
05.20 "ПО ДЕЛАМ НЕСОВЕРШЕННОЛЕТНИХ" . СУДЕБНОЕ ШОУ 16+
06.10 "6 КАДРОВ" . СКЕТЧ-ШОУ 16+

МИР
05.00 Х/Ф "ПЕРВАЯ ПЕРЧАТКА" 16+
06.00 "НАШЕ КИНО. ИСТОРИЯ БОЛЬШОЙ ЛЮБВИ". ЩИТ И МЕЧ 12+
06.25 Т/С "ЩИТ И МЕЧ" 16+
10.00 НОВОСТИ
10.10 "БЕЛОРУССКИЙ СТАНДАРТ" 12+
10.20 Т/С "ЩИТ И МЕЧ" 16+
13.00 НОВОСТИ
13.15 "ДЕЛА СУДЕБНЫЕ. ДЕНЬГИ ВЕРНИТЕ!" 16+
14.10 "ДЕЛА СУДЕБНЫЕ. БИТВА ЗА БУДУЩЕЕ" 16+
15.05 "ДЕЛА СУДЕБНЫЕ. НОВЫЕ ИСТОРИИ" 16+
16.00 НОВОСТИ
16.20 "ДЕЛА СУДЕБНЫЕ. БИТВА ЗА БУДУЩЕЕ" 16+
17.10 "МИРОВОЕ СОГЛАШЕНИЕ" 16+
18.05 "ДЕЛА СУДЕБНЫЕ. БИТВА ЗА БУДУЩЕЕ" 16+
19.00 НОВОСТИ
19.25 "ИГРА В КИНО" 12+
20.10 ТОК-ШОУ "СЛАБОЕ ЗВЕНО" 12+
21.05 ШОУ "НАЗАД В БУДУЩЕЕ" 16+
21.55 Т/С "ГАИШНИКИ-2" 16+
01.45 ИТОГОВАЯ "ВМЕСТЕ"
02.45 "МИР. МНЕНИЕ" 12+
03.00 НОВОСТИ
03.15 "КУЛЬТ ЛИЧНОСТИ" 12+
03.25 "СДЕЛАНО В ЕВРАЗИИ" 12+
03.35 "5 ПРИЧИН ОСТАТЬСЯ ДОМА" 12+
03.45 "НАШИ ИНОСТРАНЦЫ" 12+
03.55 СПЕЦИАЛЬНЫЙ РЕПОРТАЖ 12+
04.00 НОВОСТИ
04.15 "МИР. МНЕНИЕ" 12+
04.30 СПЕЦИАЛЬНЫЙ РЕПОРТАЖ 12+
04.40 Х/Ф "ВЕСНА" 16+

ВТОРНИК - 21

ПЕРВЫЙ
05.00 "ДОБРОЕ УТРО"
09.00 НОВОСТИ
09.25 "ДОБРОЕ УТРО"
09.50 "ЖИТЬ ЗДОРОВО!" 16+
10.55 "МОДНЫЙ ПРИГОВОР" 6+
12.00 НОВОСТИ
12.15 "ВРЕМЯ ПОКАЖЕТ" 16+
15.00 НОВОСТИ
15.15 "ДАВАЙ ПОЖЕНИМСЯ!" 16+
16.00 "МУЖСКОЕ / ЖЕНСКОЕ" 16+
17.00 "ВРЕМЯ ПОКАЖЕТ" С АРТЕМОМ ШЕЙНИНЫМ 16+
18.00 ВЕЧЕРНИЕ НОВОСТИ
18.40 "НА САМОМ ДЕЛЕ" 16+
19.45 "ПУСТЬ ГОВОРЯТ" 16+
21.00 "ВРЕМЯ"
21.30 Т/С "ЗНАХАРЬ" 16+
22.35 СЕЗОНА. "ДОК-ТОК" 16+
23.30 "ВЕЧЕРНИЙ УРГАНТ" 16+
00.10 "ОЛЬГА АРОСЕВА. РЕЦЕПТ ЕЕ СЧАСТЬЯ" 12+
01.15 "ВРЕМЯ ПОКАЖЕТ" 16+
03.00 НОВОСТИ
03.05 "ВРЕМЯ ПОКАЖЕТ" 16+

РОССИЯ
05.00 "УТРО РОССИИ"
09.00 ВЕСТИ. МЕСТНОЕ ВРЕМЯ
09.30 "УТРО РОССИИ"
09.55 "О САМОМ ГЛАВНОМ". ТОК-ШОУ. 12+
11.00 ВЕСТИ
11.30 "СУДЬБА ЧЕЛОВЕКА С БОРИСОМ КОРЧЕВНИКОВЫМ". 12+
12.40 "60 МИНУТ" 12+
14.00 ВЕСТИ
14.30 ВЕСТИ. МЕСТНОЕ ВРЕМЯ
14.55 Т/С "КУЛАГИНЫ" 16+
17.00 ВЕСТИ
17.15 "АНДРЕЙ МАЛАХОВ. ПРЯМОЙ ЭФИР". 16+
18.40 "60 МИНУТ" 12+
20.00 ВЕСТИ
21.05 ВЕСТИ. МЕСТНОЕ ВРЕМЯ
21.20 Т/С "ТАЙНЫ СЛЕДСТВИЯ-21" 16+
23.35 "ВЕЧЕР С ВЛАДИМИРОМ СОЛОВЬЕВЫМ". 12+
02.20 Т/С "СОБАЧЬЯ РАБОТА" 16+
04.00 Т/С "БАЙКИ МИТЯЯ" 16+

НТВ
04.55 Т/С "МУХТАР. НОВЫЙ СЛЕД" 16+
06.30 "УТРО. САМОЕ ЛУЧШЕЕ" 16+
08.00 СЕГОДНЯ
08.25 Т/С "МОРСКИЕ ДЬЯВОЛЫ. РУБЕЖИ РОДИНЫ" 16+
10.00 СЕГОДНЯ
10.25 Т/С "МОРСКИЕ ДЬЯВОЛЫ. РУБЕЖИ РОДИНЫ" 16+
13.00 СЕГОДНЯ
13.25 ЧРЕЗВЫЧАЙНОЕ ПРОИСШЕСТВИЕ
14.00 "МЕСТО ВСТРЕЧИ"
16.00 СЕГОДНЯ
16.45 "ЗА ГРАНЬЮ" 16+
17.50 "ДНК" 16+
19.00 СЕГОДНЯ
20.00 Т/С "БЫВШИХ НЕ БЫВАЕТ" 16+
23.15 СЕГОДНЯ
23.40 "ОСНОВАНО НА РЕАЛЬНЫХ СОБЫТИЯХ" 16+
01.20 Х/Ф "РУБЕЖ" 16+
03.00 "АГЕНТСТВО СКРЫТЫХ КАМЕР" 16+
03.30 Т/С "ГРЯЗНАЯ РАБОТА" 16+

ЗВЕЗДА
05.10 Т/С "СМЕРШ" 16+
07.00 "СЕГОДНЯ УТРОМ" 12+
09.00, 13.00, 18.00 НОВОСТИ ДНЯ 16+
09.20 "СПЕЦИАЛЬНЫЙ РЕПОРТАЖ" 16+
09.35 Х/Ф "ОТВЕТНЫЙ ХОД" 16+
11.20 "ОТКРЫТЫЙ ЭФИР". ТОК-ШОУ. 12+
13.25 Д/С "СДЕЛАНО В СССР" 12+
13.40, 14.05 Т/С "ОХОТА НА ВЕРВОЛЬФА" 16+
14.00 ВОЕННЫЕ НОВОСТИ 16+
18.30 "СПЕЦИАЛЬНЫЙ РЕПОРТАЖ" 16+
18.50 Д/Ф "ДВА ДЕЛА ФЕЛИКСА ДЗЕРЖИНСКОГО". "ЗАГОВОР ПОСЛОВ" 16+
19.40 "ЛЕГЕНДЫ АРМИИ С АЛЕКСАНДРОМ МАРШАЛОМ". ВЛАДИМИР ИВАНОВ. 12+
20.25 "УЛИКА ИЗ ПРОШЛОГО". 16+
21.15 НОВОСТИ ДНЯ 16+
21.25 "ОТКРЫТЫЙ ЭФИР". ТОК-ШОУ. 12+
23.05 "МЕЖДУ ТЕМ" С НАТАЛИЕЙ МЕТЛИНОЙ. 12+
23.35 Т/С "КАМЕНСКАЯ" 16+
01.40 "ОТВЕТНЫЙ ХОД". 16+
03.00 Д/Ф "ВЛЮБЛЕННЫЕ В НЕБО" 12+
03.25 Д/С "ОРУЖИЕ ПОБЕДЫ" 12+
03.40 Т/С "ОХОТА НА ВЕРВОЛЬФА" 16+

СТС
06.00 "ЕРАЛАШ" 0+
06.05 М/С "ТРИ КОТА" 0+
06.15 М/С "БОСС-МОЛОКОСОС. СНОВА В ДЕЛЕ" 6+
07.00 М/С "ТОМ И ДЖЕРРИ" 0+
09.25 Х/Ф "БУНТ УШАСТЫХ" 6+
11.20 Х/Ф "ТРЕМИНАЛ" 12+
14.00 Т/С "СЕНЯ-ФЕДЯ" 16+
20.00 Х/Ф "БАМБЛБИ" 12+
22.20 Х/Ф "ТРАНСФОРМЕРЫ" 16+
01.10 Х/Ф "ОСОБО ОПАСЕН" 18+
03.05 Х/Ф "ГУДЗОНСКИЙ ЯСТРЕБ" 16+
04.35 "6 КАДРОВ" . СКЕТЧ-ШОУ 16+
05.40 М/Ф 0+
05.50 "ЕРАЛАШ" 0+

КУЛЬТУРА
06.30 НОВОСТИ КУЛЬТУРЫ
06.35 "ПЕШКОМ..."
07.00 НОВОСТИ КУЛЬТУРЫ
07.05 "ПРАВИЛА ЖИЗНИ"
07.30 НОВОСТИ КУЛЬТУРЫ
07.35 Д/Ф "РАЗГАДКА ТАЙНЫ ПИРАМИД. ДАХШУР"
08.30 НОВОСТИ КУЛЬТУРЫ
08.35 ЦВЕТ ВРЕМЕНИ
08.45 ЛЕГЕНДЫ МИРОВОГО КИНО
09.10 Т/С "РОЖДЕННАЯ ЗВЕЗДОЙ" 16+
10.00 НОВОСТИ КУЛЬТУРЫ
10.15 "НАБЛЮДАТЕЛЬ"
11.10 XX ВЕК
12.15 Д/С "ЗАБЫТОЕ РЕМЕСЛО"
12.30 ПРОВИНЦИАЛЬНЫЕ МУЗЕИ РОССИИ. ЕГОРЬЕВСК
13.00 Д/Ф "ЗЕМЛЯ И СОЛНЦЕ ВСЕВОЛОДА СТРАТОНОВА"
13.40 Т/С "МЕРИЯ ТЕРЕЗИЯ. ЖЕНЩИНА НА ВОЙНЕ" 16+
14.30 Д/С "ЗАПЕЧАТЛЕННОЕ ВРЕМЯ"
15.00 НОВОСТИ КУЛЬТУРЫ
15.05 НОВОСТИ. ПОДРОБНО. КНИГИ
15.20 "ЭРМИТАЖ"
15.50 "САТИ. НЕСКУЧНАЯ КЛАССИКА..."
16.35 Т/С "РОЖДЕННАЯ ЗВЕЗДОЙ" 16+
17.20 ЮБИЛЕЙНЫЕ КОНЦЕРТЫ ГОДА
18.15 "ПЕРВЫЕ В МИРЕ"
18.30 Д/Ф "КАЗАНЬ. ДОМ ЗИНАИДЫ УШКОВОЙ"
19.00 УРОКИ РУССКОГО. ЧТЕНИЯ
19.30 НОВОСТИ КУЛЬТУРЫ
19.45 ГЛАВНАЯ РОЛЬ
20.05 "ПРАВИЛА ЖИЗНИ"
20.30 "СПОКОЙНОЙ НОЧИ, МАЛЫШИ!"
20.50 Д/Ф "БУТЛЕРОВ. ХИМИЯ ЖИЗНИ"
21.30 "БЕЛАЯ СТУДИЯ"

ТВЦ
06.00 "НАСТРОЕНИЕ"
08.10 "ДОКТОР И..." 16+
08.50 Х/Ф "НЕ ХОЧУ ЖЕНИТЬСЯ!" 16+
10.30 Д/Ф "ИГОРЬ СТАРЫГИН. ПОСЛЕДНЯЯ ДУЭЛЬ" 12+
11.30 СОБЫТИЯ
11.50 ДЕТЕКТИВ 16+
13.40 "МОЙ ГЕРОЙ. НИНА ЧУСОВА" 12+
14.30 СОБЫТИЯ
14.50 ГОРОД НОВОСТЕЙ
15.05 ДЕТЕКТИВ 16+
16.55 "ПРОЩАНИЕ. ИМ НЕ БУДЕТ 40" 16+
17.50 СОБЫТИЯ
18.15 ДЕТЕКТИВ 16+
22.00 СОБЫТИЯ
22.35 "ЗАКОН И ПОРЯДОК" 16+
23.10 "ЗНАК КАЧЕСТВА" 16+
00.00 СОБЫТИЯ
00.30 ПЕТРОВКА, 38 16+
00.45 "ХРОНИКИ МОСКОВСКОГО БЫТА. ТРУДНЫЙ РЕБЕНОК" 12+
01.25 "ПРОЩАНИЕ. ФРУНЗИК МКРТЧЯН" 16+
02.05 "БРЕЖНЕВ, КОТОРОГО МЫ НЕ ЗНАЛИ". +)
02.45 "СМЕХ С ДОСТАВКОЙ НА ДОМ" 12+
03.40 ЮМОРИСТИЧЕСКИЙ КОНЦЕРТ 16+
04.30 Д/Ф 12+
05.10 Д/Ф 12+

РЕН-ТВ
05.00 "ТЕРРИТОРИЯ ЗАБЛУЖДЕНИЙ С ИГОРЕМ ПРОКОПЕНКО". 16+
06.00 "ДОКУМЕНТАЛЬНЫЙ ПРОЕКТ". 16+
07.00 "С БОДРЫМ УТРОМ!" 16+
08.30 "НОВОСТИ". 16+
09.00 Д/Ф "ЗАСЕКРЕЧЕННЫЕ СПИСКИ" 16+
11.00 "КАК УСТРОЕН МИР С ТИМОФЕЕМ БАЖЕНОВЫМ". 16+
12.00 "ИНФОРМАЦИОННАЯ ПРОГРАММА 112". 16+
12.30 "НОВОСТИ". 16+
13.00 "ЗАГАДКИ ЧЕЛОВЕЧЕСТВА С ОЛЕГОМ ШИШКИНЫМ". 16+
14.00 "НЕВЕРОЯТНО ИНТЕРЕСНЫЕ ИСТОРИИ". 16+
15.00 Д/Ф "ЗАСЕКРЕЧЕННЫЕ СПИСКИ" 16+
16.00 "ИНФОРМАЦИОННАЯ ПРОГРАММА 112". 16+
16.30 "НОВОСТИ". 16+
17.00 "ТАЙНЫ ЧАПМАН". 16+
18.00 "САМЫЕ ШОКИРУЮЩИЕ ГИПОТЕЗЫ". 16+
19.00 "ИНФОРМАЦИОННАЯ ПРОГРАММА 112". 16+
19.30 "НОВОСТИ". 16+
20.00 Х/Ф "НА КРЮЧКЕ" 16+
22.20 "ВОДИТЬ ПО-РУССКИ". 16+
23.00 "НОВОСТИ". 16+
23.25 "ЗНАЕТЕ ЛИ ВЫ, ЧТО?" 16+
00.30 Х/Ф "СУРРОГАТЫ" 18+
02.05 Х/Ф "КЛЕТКА" 18+
03.50 "ТАЙНЫ ЧАПМАН". 16+
04.35 "ТЕРРИТОРИЯ ЗАБЛУЖДЕНИЙ С ИГОРЕМ ПРОКОПЕНКО". 16+

МАТЧ
06.00 НОВОСТИ
06.05 ВСЕ НА МАТЧ!
08.55 НОВОСТИ
09.00 СПЕЦИАЛЬНЫЙ РЕПОРТАЖ 12+
09.20 Т/С "ПРОСПЕКТ ОБОРОНЫ" 16+
11.30 "ЕСТЬ ТЕМА!" ПРЯМОЙ ЭФИР
12.30 НОВОСТИ
12.35 СПЕЦИАЛЬНЫЙ РЕПОРТАЖ 12+
12.55 "МАТЧБОЛ"
13.30 Т/С "КРЮК" 16+
14.40 Т/С "ПРОСПЕКТ ОБОРОНЫ" 16+
15.45 НОВОСТИ
15.50 Т/С "ПРОСПЕКТ ОБОРОНЫ" 16+
16.55 ПЛАВАНИЕ
19.15 ХОККЕЙ
21.15 СМЕШАННЫЕ ЕДИНОБОРСТВА 16+
21.50 ВСЕ НА МАТЧ!
22.40 ФУТБОЛ
00.45 "ЕСТЬ ТЕМА!" 12+
01.05 Т/С "КРЮК" 16+
02.15 ВОЛЕЙБОЛ 0+
04.05 НОВОСТИ 0+
04.10 БАСКЕТБОЛ 0+

ДОМАШНИЙ
06.30 Д/Ф "РЕАЛЬНАЯ МИСТИКА". "ЗУБНАЯ МАГИЯ" 16+
07.25 "ПО ДЕЛАМ НЕСОВЕРШЕННОЛЕТНИХ" . СУДЕБНОЕ ШОУ 16+
08.25 "ДАВАЙ РАЗВЕДЕМСЯ!" . СУДЕБНОЕ ШОУ 16+
09.30 "ТЕСТ НА ОТЦОВСТВО" . СУДЕБНОЕ ШОУ 16+
11.45 Д/Ф "ПОНЯТЬ. ПРОСТИТЬ" 16+
12.50 Д/Ф "ПОРЧА". "ЧУЖОЕ ИМЯ" 16+
13.20 Д/Ф "ЗНАХАРКА" 16+
13.55 Д/Ф "ВЕРНУ ЛЮБИМОГО" 16+
14.30 Х/Ф "ЛУЧШЕ ВСЕХ" 16+
19.00 Т/С "МОЙ МУЖЧИНА. МОЯ ЖЕНЩИНА" 16+
22.15 Д/Ф "ПРОВОДНИЦА" 16+
02.15 Д/Ф "РЕАЛЬНАЯ МИСТИКА" 16+
03.05 Д/Ф "ВЕРНУ ЛЮБИМОГО" 16+
03.30 Д/Ф "ПОРЧА" 16+
03.55 Д/Ф "ЗНАХАРКА" 16+
04.20 Д/Ф "ПОНЯТЬ. ПРОСТИТЬ" 16+
05.10 "ПО ДЕЛАМ НЕСОВЕРШЕННОЛЕТНИХ" . СУДЕБНОЕ ШОУ 16+
06.00 "ДОМАШНЯЯ КУХНЯ" 16+
06.25 "6 КАДРОВ" . СКЕТЧ-ШОУ 16+

МИР
05.00 Х/Ф "ВЕСНА" 16+
06.20 Х/Ф "МАРЬЯ-ИСКУСНИЦА" 16+
07.45 Х/Ф "БОЛЬШАЯ ПЕРЕМЕНА" 16+
10.00 НОВОСТИ
10.10 Х/Ф "БОЛЬШАЯ ПЕРЕМЕНА" 16+
13.00 НОВОСТИ
13.15 "ДЕЛА СУДЕБНЫЕ. ДЕНЬГИ ВЕРНИТЕ!" 16+
14.10 "ДЕЛА СУДЕБНЫЕ. БИТВА ЗА БУДУЩЕЕ" 16+
15.05 "ДЕЛА СУДЕБНЫЕ. НОВЫЕ ИСТОРИИ" 16+
16.00 НОВОСТИ
16.20 "ДЕЛА СУДЕБНЫЕ. БИТВА ЗА БУДУЩЕЕ" 16+
17.10 "МИРОВОЕ СОГЛАШЕНИЕ" 16+
18.05 "ДЕЛА СУДЕБНЫЕ. БИТВА ЗА БУДУЩЕЕ" 16+
19.00 НОВОСТИ
19.25 "ИГРА В КИНО" 12+
20.10 ТОК-ШОУ "СЛАБОЕ ЗВЕНО" 12+
21.05 ШОУ "НАЗАД В БУДУЩЕЕ" 16+
21.55 Т/С "ГАИШНИКИ-2" 16+
01.40 Д/Ф "МАРШАЛЫ ПОБЕДЫ" 12+
02.25 "ДОСЛОВНО" 12+
02.35 "ЕВРАЗИЯ. РЕГИОНЫ" 12+
02.45 СПЕЦИАЛЬНЫЙ РЕПОРТАЖ 12+
03.00 НОВОСТИ
03.15 МИР. МНЕНИЕ 12+
03.25 "НАШИ ИНОСТРАНЦЫ" 12+
03.35 Т/С "ЛУЧШЕ НЕ БЫВАЕТ" 16+

СРЕДА - 22

ПЕРВЫЙ
05.00 "ДОБРОЕ УТРО"
09.00 НОВОСТИ
09.25 "ДОБРОЕ УТРО"
09.50 "ЖИТЬ ЗДОРОВО!" 16+
10.55 "МОДНЫЙ ПРИГОВОР" 6+
12.00 НОВОСТИ
12.15 "ВРЕМЯ ПОКАЖЕТ" 16+
15.00 НОВОСТИ
15.15 "ДАВАЙ ПОЖЕНИМСЯ!" 16+
16.00 "МУЖСКОЕ / ЖЕНСКОЕ" 16+
17.00 "ВРЕМЯ ПОКАЖЕТ" С АРТЕМОМ ШЕЙНИНЫМ 16+
18.00 ВЕЧЕРНИЕ НОВОСТИ
18.40 "НА САМОМ ДЕЛЕ" 16+
19.45 "ПУСТЬ ГОВОРЯТ" 16+
21.00 "ВРЕМЯ"
21.30 Т/С "ЗНАХАРЬ" 16+
22.35 СЕЗОНА. "ДОК-ТОК" 16+
23.35 "ВЕЧЕРНИЙ УРГАНТ" 16+
00.25 К 75-ЛЕТИЮ ОТЕЧЕСТВЕННОГО ХОККЕЯ. МОЛОДЕЖНЫЙ ЧЕМПИОНАТ МИРА ПО ХОККЕЮ 2022 Г. СБОРНАЯ РОССИИ - СБОРНАЯ КАНАДЫ. ПРЯМОЙ ЭФИР ИЗ КАНАДЫ
03.00 НОВОСТИ
03.05 "ДАВАЙ ПОЖЕНИМСЯ!" 16+
03.45 "МУЖСКОЕ / ЖЕНСКОЕ" 16+

РОССИЯ
05.00 "УТРО РОССИИ"
09.00 ВЕСТИ. МЕСТНОЕ ВРЕМЯ
09.30 "УТРО РОССИИ"
09.55 "О САМОМ ГЛАВНОМ". ТОК-ШОУ. 12+
11.00 ВЕСТИ
11.30 "СУДЬБА ЧЕЛОВЕКА С БОРИСОМ КОРЧЕВНИКОВЫМ". 12+
12.40 "60 МИНУТ" 12+
14.00 ВЕСТИ
14.30 ВЕСТИ. МЕСТНОЕ ВРЕМЯ
14.55 Т/С "КУЛАГИНЫ" 16+
17.00 ВЕСТИ
17.15 "АНДРЕЙ МАЛАХОВ. ПРЯМОЙ ЭФИР". 16+
18.40 "60 МИНУТ" 12+
20.00 ВЕСТИ
21.05 ВЕСТИ. МЕСТНОЕ ВРЕМЯ
21.20 Т/С "ТАЙНЫ СЛЕДСТВИЯ-21" 16+
23.35 "ВЕЧЕР С ВЛАДИМИРОМ СОЛОВЬЕВЫМ". 12+
02.20 Т/С "СОБАЧЬЯ РАБОТА" 16+
04.00 Т/С "БАЙКИ МИТЯЯ" 16+

НТВ
04.55 Т/С "МУХТАР. НОВЫЙ СЛЕД" 16+
06.30 "УТРО. САМОЕ ЛУЧШЕЕ" 16+
08.00 СЕГОДНЯ
08.25 Т/С "МОРСКИЕ ДЬЯВОЛЫ. РУБЕЖИ РОДИНЫ" 16+
10.00 СЕГОДНЯ
10.25 Т/С "МОРСКИЕ ДЬЯВОЛЫ. РУБЕЖИ РОДИНЫ" 16+
13.00 СЕГОДНЯ
13.25 ЧРЕЗВЫЧАЙНОЕ ПРОИСШЕСТВИЕ
14.00 "МЕСТО ВСТРЕЧИ"
16.00 СЕГОДНЯ
16.45 "ЗА ГРАНЬЮ" 16+
17.50 "ДНК" 16+
19.00 СЕГОДНЯ
20.00 Т/С "БЫВШИХ НЕ БЫВАЕТ" 16+
23.15 СЕГОДНЯ
23.40 "ОСНОВАНО НА РЕАЛЬНЫХ СОБЫТИЯХ" 16+
01.15 Х/ "ДВАДЦАТЬ ВОСЕМЬ ПАНФИЛОВЦЕВ" 16+
03.00 "АГЕНТСТВО СКРЫТЫХ КАМЕР" 16+
03.30 Т/С "ГРЯЗНАЯ РАБОТА" 16+

ЗВЕЗДА
05.15 Т/С "ОХОТА НА ВЕРВОЛЬФА" 16+
07.00 "СЕГОДНЯ УТРОМ" 12+
09.00, 13.00, 18.00 НОВОСТИ ДНЯ 16+
09.25 Х/Ф "ТРАКТИР НА ПЯТНИЦКОЙ" 16+
11.20 "ОТКРЫТЫЙ ЭФИР". ТОК-ШОУ. 12+
13.25 "НЕ ФАКТ!" 12+
14.00 ВОЕННЫЕ НОВОСТИ 16+
14.05 Т/С "ЛЕТУЧИЙ ОТРЯД" 16+
18.30 "СПЕЦИАЛЬНЫЙ РЕПОРТАЖ" 16+
18.50 Д/Ф "КАРИМ ХАКИМОВ" 16+
19.40 "ГЛАВНЫЙ ДЕНЬ". "ПЕСНЯ "ДЕНЬ ПОБЕДЫ" И ЛЕВ ЛЕЩЕНКО". 16+
20.25 Д/С "СЕКРЕТНЫЕ МАТЕРИАЛЫ" 16+
21.15 НОВОСТИ ДНЯ 16+
21.25 "ОТКРЫТЫЙ ЭФИР". ТОК-ШОУ. 12+
23.05 "МЕЖДУ ТЕМ" С НАТАЛИЕЙ МЕТЛИНОЙ. 12+
23.35 Т/С "КАМЕНСКАЯ" 16+
01.40 Х/Ф "ТРАКТИР НА ПЯТНИЦКОЙ" 16+
03.05 Д/Ф "ЗВЕЗДНЫЙ ОТРЯД" 12+
03.30 Д/С "МОСКВА ФРОНТУ" 16+
03.50 Т/С "ЛЕТУЧИЙ ОТРЯД" 16+

СТС
06.00 "ЕРАЛАШ" 0+
06.05 М/С "ТРИ КОТА" 0+
06.15 М/С "БОСС-МОЛОКОСОС. СНОВА В ДЕЛЕ" 6+
07.00 М/С "ТОМ И ДЖЕРРИ" 0+
08.00 Т/С "СЕНЯ-ФЕДЯ" 16+
09.00 "УРАЛЬСКИЕ ПЕЛЬМЕНИ". "СМЕХBOOK" 16+
09.10 Х/Ф "ГУДЗОНСКИЙ ЯСТРЕБ" 16+
11.15 Х/Ф "ТРАНСФОРМЕРЫ" 16+
14.05 Т/С "КУХНЯ" 16+
18.30 Т/С "СЕНЯ-ФЕДЯ" 16+
20.00 Х/Ф "ТРАНСФОРМЕРЫ. МЕСТЬ ПАДШИХ" 16+
23.05 Х/Ф "ТРАНСФОРМЕРЫ-3. ТЕМНАЯ СТОРОНА ЛУНЫ" 16+
02.05 Х/Ф "ОКОНЧАТЕЛЬНЫЙ АНАЛИЗ" 16+
04.00 "6 КАДРОВ" . СКЕТЧ-ШОУ 16+
05.40 М/Ф 0+
05.50 "ЕРАЛАШ" 0+

КУЛЬТУРА
06.30 НОВОСТИ КУЛЬТУРЫ
06.35 "ПЕШКОМ..."
07.00 НОВОСТИ КУЛЬТУРЫ
07.05 "ПРАВИЛА ЖИЗНИ"
07.30 НОВОСТИ КУЛЬТУРЫ
07.35 Д/Ф "РАЗГАДКА ТАЙНЫ ПИРАМИД. МЕЙДУМ"
08.30 НОВОСТИ КУЛЬТУРЫ
08.35 ЦВЕТ ВРЕМЕНИ
08.45 ЛЕГЕНДЫ МИРОВОГО КИНО
09.10 Т/С "РОЖДЕННАЯ ЗВЕЗДОЙ" 16+
10.00 НОВОСТИ КУЛЬТУРЫ
10.15 "НАБЛЮДАТЕЛЬ"
11.10 XX ВЕК
12.15 Д/С "ЗАБЫТОЕ РЕМЕСЛО"
12.30 ПРОВИНЦИАЛЬНЫЕ МУЗЕИ РОССИИ. ЕВПАТОРИЯ
13.00 Д/Ф "ЛАРИССА АНДЕРСЕН. НАША РОДИНА - ЭТО СКАЗКИ"
13.40 Т/С "МЕРИЯ ТЕРЕЗИЯ. ЖЕНЩИНА НА ВОЙНЕ" 16+
14.30 Д/С "ЗАПЕЧАТЛЕННОЕ ВРЕМЯ"
15.00 НОВОСТИ КУЛЬТУРЫ
15.05 НОВОСТИ. ПОДРОБНО. КИНО
15.20 БИБЛЕЙСКИЙ СЮЖЕТ
15.50 "БЕЛАЯ СТУДИЯ"
16.35 Т/С "РОЖДЕННАЯ ЗВЕЗДОЙ" 16+
17.20 ЮБИЛЕЙНЫЕ КОНЦЕРТЫ ГОДА
18.15 "ПЕРВЫЕ В МИРЕ"
18.30 Д/Ф "ЕКАТЕРИНБУРГ. ОСОБНЯК ТУПИКОВЫХ"
19.00 УРОКИ РУССКОГО. ЧТЕНИЯ
19.30 НОВОСТИ КУЛЬТУРЫ
19.45 ГЛАВНАЯ РОЛЬ
20.05 "ПРАВИЛА ЖИЗНИ"
20.30 "СПОКОЙНОЙ НОЧИ, МАЛЫШИ!"
20.50 АБСОЛЮТНЫЙ СЛУХ
21.30 Д/Ф "ДЕНЬ, КОГДА ПРИШЕЛ "ИРТЫШ"

ТВЦ
06.00 "НАСТРОЕНИЕ"
08.10 "ДОКТОР И..." 16+
08.40 Х/Ф "ГУСАРСКАЯ БАЛЛАДА" 16+
10.40 Д/Ф "ЮРИЙ ЯКОВЛЕВ. Я ХУЛИГАНИЛ НЕ ТОЛЬКО В КИНО" 12+
11.30 СОБЫТИЯ
11.50 ДЕТЕКТИВ 16+
13.40 "МОЙ ГЕРОЙ. ВАСИЛИЙ БОЧКАРЕВ" 12+
14.30 СОБЫТИЯ
14.50 ГОРОД НОВОСТЕЙ
15.05 ДЕТЕКТИВ 16+
16.55 "ПРОЩАНИЕ. КРИС КЕЛЬМИ" 16+
17.50 СОБЫТИЯ
18.10 ДЕТЕКТИВ 16+
22.00 СОБЫТИЯ
22.35 "ХВАТИТ СЛУХОВ!" 16+
23.10 "ПРИГОВОР. ШАБТАЙ КАЛМАНОВИЧ" 16+
00.00 СОБЫТИЯ
00.30 ПЕТРОВКА, 38 16+
00.45 "ПРОЩАНИЕ. ВАЛЕРИЙ ОБОДЗИНСКИЙ" 16+
01.30 Д/Ф "БЕДНЫЙ ЧАРЛЬЗ" 16+
02.05 "БРЕЖНЕВ, КОТОРОГО МЫ НЕ ЗНАЛИ". +)
02.50 "СМЕХ С ДОСТАВКОЙ НА ДОМ" 16+
03.40 16+
05.10 Д/Ф 12+

РЕН-ТВ
05.00 "ТЕРРИТОРИЯ ЗАБЛУЖДЕНИЙ С ИГОРЕМ ПРОКОПЕНКО". 16+
06.00 "ДОКУМЕНТАЛЬНЫЙ ПРОЕКТ". 16+
07.00 "С БОДРЫМ УТРОМ!" 16+
08.30 "НОВОСТИ". 16+
09.00 Д/Ф "ЗАСЕКРЕЧЕННЫЕ СПИСКИ" 16+
11.00 "КАК УСТРОЕН МИР С ТИМОФЕЕМ БАЖЕНОВЫМ". 16+
12.00 "ИНФОРМАЦИОННАЯ ПРОГРАММА 112". 16+
12.30 "НОВОСТИ". 16+
13.00 "ЗАГАДКИ ЧЕЛОВЕЧЕСТВА С ОЛЕГОМ ШИШКИНЫМ". 16+
14.00 "НЕВЕРОЯТНО ИНТЕРЕСНЫЕ ИСТОРИИ". 16+
15.00 Д/Ф "ЗАСЕКРЕЧЕННЫЕ СПИСКИ" 16+
16.00 "ИНФОРМАЦИОННАЯ ПРОГРАММА 112". 16+
16.30 "НОВОСТИ". 16+
17.00 "ТАЙНЫ ЧАПМАН". 16+
18.00 "САМЫЕ ШОКИРУЮЩИЕ ГИПОТЕЗЫ". 16+
19.00 "ИНФОРМАЦИОННАЯ ПРОГРАММА 112". 16+
19.30 "НОВОСТИ". 16+
20.00 Х/Ф "ЗАКОНОПОСЛУШНЫЙ ГРАЖДАНИН" 16+
22.05 "СМОТРЕТЬ ВСЕМ!" 16+
23.00 "НОВОСТИ". 16+
23.25 "ЗАГАДКИ ЧЕЛОВЕЧЕСТВА С ОЛЕГОМ ШИШКИНЫМ". 16+
00.30 Х/Ф "ПРОРОК" 18+
02.15 Х/Ф "ЗАТЕРЯННЫЕ ВО ЛЬДАХ" 18+
03.40 Х/Ф "КАСКАДЕРЫ" 18+

МАТЧ
06.00 НОВОСТИ
06.05 ВСЕ НА МАТЧ!
08.55 НОВОСТИ
09.00 СПЕЦИАЛЬНЫЙ РЕПОРТАЖ 12+
09.20 Т/С "ПРОСПЕКТ ОБОРОНЫ" 16+
11.30 "ЕСТЬ ТЕМА!" ПРЯМОЙ ЭФИР
12.30 НОВОСТИ
12.35 СПЕЦИАЛЬНЫЙ РЕПОРТАЖ 12+
12.55 Т/С "КРЮК" 16+
14.45 Т/С "ПРОСПЕКТ ОБОРОНЫ" 16+
15.50 НОВОСТИ
15.55 Т/С "ПРОСПЕКТ ОБОРОНЫ" 16+
17.00 Х/Ф "БЕЗУМНЫЙ КУЛАК" 16+
18.00 НОВОСТИ
18.05 Х/Ф "БЕЗУМНЫЙ КУЛАК" 16+
19.05 ХОККЕЙ
21.50 ВСЕ НА МАТЧ!
22.40 ФУТБОЛ
00.45 ФУТБОЛ 0+
02.40 Д/Ф "ЧЕЛОВЕК СВОБОДНЫЙ" 12+
04.05 НОВОСТИ 0+
04.10 БАСКЕТБОЛ 0+

ДОМАШНИЙ
06.30 Д/Ф "РЕАЛЬНАЯ МИСТИКА". "МАГИЧЕСКАЯ ЩЕКОТКА" 16+
07.25 "ПО ДЕЛАМ НЕСОВЕРШЕННОЛЕТНИХ" . СУДЕБНОЕ ШОУ 16+
08.25 "ДАВАЙ РАЗВЕДЕМСЯ!" . СУДЕБНОЕ ШОУ 16+
09.30 "ТЕСТ НА ОТЦОВСТВО" . СУДЕБНОЕ ШОУ 16+
11.45 Д/Ф "ПОНЯТЬ. ПРОСТИТЬ" 16+
12.50 Д/Ф "ПОРЧА". "МЕРТВАЯ ЛЮБОВЬ" 16+
13.20 Д/Ф "ЗНАХАРКА" 16+
13.55 Д/Ф "ВЕРНУ ЛЮБИМОГО" 16+
14.30 Х/Ф "ВЕРЬ МНЕ" 16+
19.00 Т/С "МОЙ МУЖЧИНА. МОЯ ЖЕНЩИНА" 16+
22.15 Д/Ф "ПРОВОДНИЦА" 16+
02.20 Д/Ф "РЕАЛЬНАЯ МИСТИКА" 16+
03.10 Д/Ф "ВЕРНУ ЛЮБИМОГО" 16+
03.35 Д/Ф "ПОРЧА" 16+
04.00 Д/Ф "ЗНАХАРКА" 16+
04.25 Д/Ф "ПОНЯТЬ. ПРОСТИТЬ" 16+
05.15 "ПО ДЕЛАМ НЕСОВЕРШЕННОЛЕТНИХ" . СУДЕБНОЕ ШОУ 16+
06.05 "ДОМАШНЯЯ КУХНЯ" 16+

МИР
05.00 Т/С "ЛУЧШЕ НЕ БЫВАЕТ" 16+
07.00 Т/С "ГАИШНИКИ-2" 16+
10.00 НОВОСТИ
10.10 Т/С "ГАИШНИКИ-2" 16+
13.00 НОВОСТИ
13.15 "ДЕЛА СУДЕБНЫЕ. ДЕНЬГИ ВЕРНИТЕ!" 16+
14.10 "ДЕЛА СУДЕБНЫЕ. БИТВА ЗА БУДУЩЕЕ" 16+
15.05 "ДЕЛА СУДЕБНЫЕ. НОВЫЕ ИСТОРИИ" 16+
16.00 НОВОСТИ
16.20 "ДЕЛА СУДЕБНЫЕ. БИТВА ЗА БУДУЩЕЕ" 16+
17.10 "МИРОВОЕ СОГЛАШЕНИЕ" 16+
18.05 "ДЕЛА СУДЕБНЫЕ. БИТВА ЗА БУДУЩЕЕ" 16+
19.00 НОВОСТИ
19.25 "ИГРА В КИНО" 12+
20.10 ТОК-ШОУ "СЛАБОЕ ЗВЕНО" 12+
21.05 ШОУ "НАЗАД В БУДУЩЕЕ" 16+
21.55 Т/С "ГАИШНИКИ-2" 16+
00.50 НОВОСТИ
00.55 Д/Ф "ЗЕЛЕНАЯ ПАПКА" 12+
01.40 МИР. СПОРТ 12+
01.45 "КУЛЬТ ЛИЧНОСТИ" 12+
02.00 НОВОСТИ
02.15 МИР. МНЕНИЕ 12+
02.30 СПЕЦИАЛЬНЫЙ РЕПОРТАЖ 12+
02.40 "ДОСЛОВНО" 12+
02.50 "5 ПРИЧИН ОСТАТЬСЯ ДОМА" 12+
03.00 НОВОСТИ
03.15 МИР. МНЕНИЕ 12+
03.30 "КУЛЬТ ЛИЧНОСТИ" 12+
03.40 Т/С "ЛУЧШЕ НЕ БЫВАЕТ" 16+

ЧЕТВЕРГ - 23

ПЕРВЫЙ
05.00 "ДОБРОЕ УТРО"
09.00 НОВОСТИ
09.25 "ДОБРОЕ УТРО"
09.50 "ЖИТЬ ЗДОРОВО!" 16+
10.55 "ВРЕМЯ ПОКАЖЕТ" 16+
12.00 ЕЖЕГОДНАЯ ПРЕСС-КОНФЕРЕНЦИЯ ВЛАДИМИРА ПУТИНА
15.00 НОВОСТИ
15.15 "ВРЕМЯ ПОКАЖЕТ" 16+
18.00 ВЕЧЕРНИЕ НОВОСТИ
18.40 "НА САМОМ ДЕЛЕ" 16+
19.45 "ПУСТЬ ГОВОРЯТ" 16+
21.00 "ВРЕМЯ"
22.00 Т/С "ЗНАХАРЬ" 16+
23.05 "БОЛЬШАЯ ИГРА" 16+
00.00 "ВЕЧЕРНИЙ УРГАНТ" 16+
00.40 "ГОРЯЧИЙ ЛЕД" 0+
03.00 НОВОСТИ
03.05 "ДАВАЙ ПОЖЕНИМСЯ!" 16+
03.45 "МУЖСКОЕ / ЖЕНСКОЕ" 16+

РОССИЯ
05.00 "УТРО РОССИИ"
09.00 ВЕСТИ. МЕСТНОЕ ВРЕМЯ
09.30 "УТРО РОССИИ"
09.55 "О САМОМ ГЛАВНОМ". ТОК-ШОУ. 12+
11.00 ВЕСТИ
12.00 ЕЖЕГОДНАЯ ПРЕСС-КОНФЕРЕНЦИЯ ВЛАДИМИРА ПУТИНА
15.00 "60 МИНУТ" 12+
17.00 ВЕСТИ
17.15 "АНДРЕЙ МАЛАХОВ. ПРЯМОЙ ЭФИР". 16+
18.40 "60 МИНУТ" 12+
20.00 ВЕСТИ
21.05 ВЕСТИ. МЕСТНОЕ ВРЕМЯ
21.20 Т/С "ТАЙНЫ СЛЕДСТВИЯ-21" 16+
23.35 "ВЕЧЕР С ВЛАДИМИРОМ СОЛОВЬЕВЫМ". 12+
02.20 Т/С "СОБАЧЬЯ РАБОТА" 16+

НТВ
04.55 Т/С "МУХТАР. НОВЫЙ СЛЕД" 16+
06.30 "УТРО. САМОЕ ЛУЧШЕЕ" 16+
08.00 СЕГОДНЯ
08.25 Т/С "МОРСКИЕ ДЬЯВОЛЫ" 16+
10.00 СЕГОДНЯ
10.25 "МЕСТО ВСТРЕЧИ"
12.00 ЕЖЕГОДНАЯ ПРЕСС-КОНФЕРЕНЦИЯ ВЛАДИМИРА ПУТИНА
15.00 "МЕСТО ВСТРЕЧИ"
16.00 СЕГОДНЯ
16.45 "ЗА ГРАНЬЮ" 16+
17.50 "ДНК" 16+
19.00 СЕГОДНЯ
20.00 Т/С "БЫВШИХ НЕ БЫВАЕТ" 16+
23.15 СЕГОДНЯ
23.35 "ПОЗДНЯКОВ" 16+
23.50 "ИЗ ВОЗДУХА" 12+
00.50 "МЫ И НАУКА. НАУКА И МЫ" 12+
01.40 Х/Ф "СОЮЗ НЕРУШИМЫЙ" 16+
03.30 Т/С "ГРЯЗНАЯ РАБОТА" 16+

ЗВЕЗДА
05.20 Т/С "ЛЕТУЧИЙ ОТРЯД" 16+
07.00 "СЕГОДНЯ УТРОМ" 12+
09.00, 13.00, 18.00 НОВОСТИ ДНЯ 16+
09.20 Х/Ф "ПОВТОРНЫЙ БРАК" 16+
11.20 "ОТКРЫТЫЙ ЭФИР". ТОК-ШОУ. 12+
13.30, 14.05 Т/С "ЛЕТУЧИЙ ОТРЯД" 16+
14.00 ВОЕННЫЕ НОВОСТИ 16+
18.45 Д/Ф "КАРИМ ХАКИМОВ" 16+
19.40 "ЛЕГЕНДЫ ТЕЛЕВИДЕНИЯ". КИРА ПРОШУТИНСКАЯ. 12+
20.25 "КОД ДОСТУПА". 12+
21.15 НОВОСТИ ДНЯ 16+
21.35 "ОТКРЫТЫЙ ЭФИР". ТОК-ШОУ. 12+
23.15 "МЕЖДУ ТЕМ" С НАТАЛИЕЙ МЕТЛИНОЙ. 12+
23.45 Т/С "КАМЕНСКАЯ" 16+
01.45 Х/Ф "ОСТРОВ ПОГИБШИХ КОРАБЛЕЙ" 16+
03.55 Д/Ф "ГАГАРИН" 12+
04.20 Д/С "МОСКВА ФРОНТУ" 16+
04.40 Т/С "ЛЕТУЧИЙ ОТРЯД" 16+

СТС
06.00 "ЕРАЛАШ" 0+
06.05 М/С "ТРИ КОТА" 0+
06.15 М/С "БОСС-МОЛОКОСОС. СНОВА В ДЕЛЕ" 6+
07.00 М/С "ТОМ И ДЖЕРРИ" 0+
08.00 Т/С "СЕНЯ-ФЕДЯ" 16+
09.00 "УРАЛЬСКИЕ ПЕЛЬМЕНИ". "СМЕХBOOK" 16+
09.25 Х/Ф "ТРАНСФОРМЕРЫ. МЕСТЬ ПАДШИХ" 16+
12.25 Х/Ф "ТРАНСФОРМЕРЫ-3. ТЕМНАЯ СТОРОНА ЛУНЫ" 16+
15.40 Т/С "КУХНЯ" 16+
18.30 Т/С "СЕНЯ-ФЕДЯ" 16+
20.00 Х/Ф "ТРАНСФОРМЕРЫ. ЭПОХА ИСТРЕБЛЕНИЯ" 16+
23.25 Х/Ф "ТРАНСФОРМЕРЫ. ПОСЛЕДНИЙ РЫЦАРЬ" 16+
02.20 Х/Ф "ГЕРОЙ СУПЕРМАРКЕТА" 12+
03.45 "6 КАДРОВ" . СКЕТЧ-ШОУ 16+
05.40 М/Ф 0+
05.50 "ЕРАЛАШ" 0+

КУЛЬТУРА
06.30 НОВОСТИ КУЛЬТУРЫ
06.35 "ПЕШКОМ..."
07.00 НОВОСТИ КУЛЬТУРЫ
07.05 "ПРАВИЛА ЖИЗНИ"
07.30 НОВОСТИ КУЛЬТУРЫ
07.35 Д/Ф "ПОМПЕИ. ГОРОД, ЗАСТЫВШИЙ В ВЕЧНОСТИ"
08.30 НОВОСТИ КУЛЬТУРЫ
08.35 ЦВЕТ ВРЕМЕНИ
08.45 ЛЕГЕНДЫ МИРОВОГО КИНО
09.10 Т/С "РОЖДЕННАЯ ЗВЕЗДОЙ" 16+
10.00 НОВОСТИ КУЛЬТУРЫ
10.15 "НАБЛЮДАТЕЛЬ"
11.10 XX ВЕК
12.30 ПРОВИНЦИАЛЬНЫЕ МУЗЕИ РОССИИ. ОСТАШКОВ
13.00 Д/Ф "ВЕЛИКИЕ ФОТОГРАФЫ ВЕЛИКОЙ СТРАНЫ. СЕРГЕЙ ЛЕВИЦКИЙ"
13.40 Т/С "МЕРИЯ ТЕРЕЗИЯ. ЖЕНЩИНА НА ВОЙНЕ" 16+
14.30 Д/С "ЗАПЕЧАТЛЕННОЕ ВРЕМЯ"
15.00 НОВОСТИ КУЛЬТУРЫ
15.05 НОВОСТИ. ПОДРОБНО. ТЕАТР
15.20 МОЯ ЛЮБОВЬ - РОССИЯ!
15.45 "2 ВЕРНИК 2". ВЕРА АЛЕНТОВА
16.30 Т/С "РОЖДЕННАЯ ЗВЕЗДОЙ" 16+
17.20 ЮБИЛЕЙНЫЕ КОНЦЕРТЫ ГОДА
18.35 85 ЛЕТ ЮЛИЮ КИМУ
19.30 НОВОСТИ КУЛЬТУРЫ
19.45 ГЛАВНАЯ РОЛЬ
20.05 "ПРАВИЛА ЖИЗНИ"
20.30 "СПОКОЙНОЙ НОЧИ, МАЛЫШИ!"
20.50 Д/Ф "ИЩИТЕ ЖЕНЩИНУ". КАКАЯ ТЫ КРАСИВАЯ, КОГДА МОЛЧИШЬ!"
21.30 "ЭНИГМА. КСЕНИЯ СИДОРОВА"
22.15 Т/С "МЕРИЯ ТЕРЕЗИЯ. ЖЕНЩИНА НА ВОЙНЕ" 16+
23.10 Д/С "ЗАПЕЧАТЛЕННОЕ ВРЕМЯ"
23.40 НОВОСТИ КУЛЬТУРЫ

ТВЦ
06.00 "НАСТРОЕНИЕ"
08.10 Х/Ф "ВИЙ" 16+
09.40 Х/Ф "НЕПОДСУДЕН" 16+
11.30 СОБЫТИЯ
11.50 ДЕТЕКТИВ 16+
13.40 "МОЙ ГЕРОЙ. АЛЕКСАНДР МОСТОВОЙ" 12+
14.30 СОБЫТИЯ
14.50 ГОРОД НОВОСТЕЙ
15.05 ДЕТЕКТИВ 16+
16.55 "ПРОЩАНИЕ. ВЛАДИСЛАВ ГАЛКИН" 16+
17.50 СОБЫТИЯ
18.15 ДЕТЕКТИВ 16+
22.00 СОБЫТИЯ
22.35 "10 САМЫХ... МОЛОДЫЕ ДЕДУШКИ" 16+
23.10 Д/Ф "ВАЛЕРИЙ ГАРКАЛИН. БЕЗ АНГЕЛА-ХРАНИТЕЛЯ" 16+
00.00 СОБЫТИЯ
00.30 Д/Ф "СЛОВО СОЛДАТА ПОБЕДЫ" 12+
01.20 ПЕТРОВКА, 38 16+
01.35 "ЗАКОН И ПОРЯДОК" 16+
02.05 "УДАР ВЛАСТЬЮ. ПАВЕЛ ГРАЧЕВ" 16+
02.45 "СМЕХ С ДОСТАВКОЙ НА ДОМ" 12+
03.40 16+
05.10 Д/Ф 12+

РЕН-ТВ
05.00 "ДОКУМЕНТАЛЬНЫЙ ПРОЕКТ". 16+
06.00 "ДОКУМЕНТАЛЬНЫЙ ПРОЕКТ". 16+
07.00 "С БОДРЫМ УТРОМ!" 16+
08.30 "НОВОСТИ". 16+
09.00 Д/Ф "ЗАСЕКРЕЧЕННЫЕ СПИСКИ" 16+
11.00 "КАК УСТРОЕН МИР С ТИМОФЕЕМ БАЖЕНОВЫМ". 16+
12.00 "ИНФОРМАЦИОННАЯ ПРОГРАММА 112". 16+
12.30 "НОВОСТИ". 16+
13.00 "ЗАГАДКИ ЧЕЛОВЕЧЕСТВА С ОЛЕГОМ ШИШКИНЫМ". 16+
14.00 "НЕВЕРОЯТНО ИНТЕРЕСНЫЕ ИСТОРИИ". 16+
15.00 Д/Ф "ЗАСЕКРЕЧЕННЫЕ СПИСКИ" 16+
16.00 "ИНФОРМАЦИОННАЯ ПРОГРАММА 112". 16+
16.30 "НОВОСТИ". 16+
17.00 "ТАЙНЫ ЧАПМАН". 16+
18.00 "САМЫЕ ШОКИРУЮЩИЕ ГИПОТЕЗЫ". 16+
19.00 "ИНФОРМАЦИОННАЯ ПРОГРАММА 112". 16+
19.30 "НОВОСТИ". 16+
20.00 Х/Ф "ШАЛЬНАЯ КАРТА" 16+
22.00 "СМОТРЕТЬ ВСЕМ!" 16+
23.00 "НОВОСТИ". 16+
23.25 "ЗАГАДКИ ЧЕЛОВЕЧЕСТВА С ОЛЕГОМ ШИШКИНЫМ". 16+
00.30 Х/Ф "СПАСАТЕЛЬ" 18+
02.55 Х/Ф "ПАДШИЙ" 18+

МАТЧ
06.00 НОВОСТИ
06.05 ВСЕ НА МАТЧ!
08.55 НОВОСТИ
09.00 СПЕЦИАЛЬНЫЙ РЕПОРТАЖ 12+
09.20 Т/С "ПРОСПЕКТ ОБОРОНЫ" 16+
11.30 "ЕСТЬ ТЕМА!" ПРЯМОЙ ЭФИР
12.30 НОВОСТИ
12.35 СПЕЦИАЛЬНЫЙ РЕПОРТАЖ 12+
12.55 СМЕШАННЫЕ ЕДИНОБОРСТВА 16+
13.30 Т/С "КРЮК" 16+
14.45 Т/С "ПРОСПЕКТ ОБОРОНЫ" 16+
15.50 НОВОСТИ
15.55 Т/С "ПРОСПЕКТ ОБОРОНЫ" 16+
17.00 Х/Ф "ПУТЬ ДРАКОНА" 16+
18.00 НОВОСТИ
18.05 Х/Ф "ПУТЬ ДРАКОНА" 16+
19.10 ВСЕ НА МАТЧ!
19.25 ХОККЕЙ
21.50 ВСЕ НА МАТЧ!
22.40 БАСКЕТБОЛ
00.45 "ЕСТЬ ТЕМА!" 12+
01.05 Т/С "КРЮК" 16+
02.15 ВОЛЕЙБОЛ 0+
04.05 НОВОСТИ 0+
04.10 БАСКЕТБОЛ 0+

ДОМАШНИЙ
06.30 "6 КАДРОВ" . СКЕТЧ-ШОУ 16+
06.35 Д/Ф "РЕАЛЬНАЯ МИСТИКА". "ПЬЯНОЕ СЕЛО" 16+
07.40 "ПО ДЕЛАМ НЕСОВЕРШЕННОЛЕТНИХ" . СУДЕБНОЕ ШОУ 16+
08.45 "ДАВАЙ РАЗВЕДЕМСЯ!" . СУДЕБНОЕ ШОУ 16+
09.55 "ТЕСТ НА ОТЦОВСТВО" . СУДЕБНОЕ ШОУ 16+
12.10 Д/Ф "ПОНЯТЬ. ПРОСТИТЬ" 16+
13.15 Д/Ф "ПОРЧА" 16+
13.45 Д/Ф "ЗНАХАРКА" 16+
14.20 Д/Ф "ВЕРНУ ЛЮБИМОГО" 16+
14.55 Х/Ф "ЖЕНА ПО ОБМЕНУ" 16+
19.00 Т/С "МОЙ МУЖЧИНА. МОЯ ЖЕНЩИНА" 16+
22.15 Д/Ф "ПРОВОДНИЦА" 16+
02.20 Д/Ф "РЕАЛЬНАЯ МИСТИКА" 16+
03.15 Д/Ф "ВЕРНУ ЛЮБИМОГО" 16+
03.40 Д/Ф "ПОРЧА" 16+
04.05 Д/Ф "ЗНАХАРКА" 16+
04.30 Д/Ф "ПОНЯТЬ. ПРОСТИТЬ" 16+
05.20 "ПО ДЕЛАМ НЕСОВЕРШЕННОЛЕТНИХ" . СУДЕБНОЕ ШОУ 16+
06.10 "6 КАДРОВ" . СКЕТЧ-ШОУ 16+

МИР
05.00 Т/С "ЛУЧШЕ НЕ БЫВАЕТ" 16+
07.00 Т/С "ГАИШНИКИ-2" 16+
10.00 НОВОСТИ
10.10 Т/С "ГАИШНИКИ-2" 16+
11.55 НОВОСТИ
12.00 БОЛЬШАЯ ПРЕСС-КОНФЕРЕНЦИЯ ПРЕЗИДЕНТА РОССИЙСКОЙ ФЕДЕРАЦИИ ВЛАДИМИРА ПУТИНА
16.00 НОВОСТИ
16.20 Д/Ф "ЗЕЛЕНАЯ ПАПКА" 16+
17.10 "МИРОВОЕ СОГЛАШЕНИЕ" 16+
18.05 "ДЕЛА СУДЕБНЫЕ. БИТВА ЗА БУДУЩЕЕ" 16+
19.00 НОВОСТИ. СПЕЦИАЛЬНЫЙ ВЫПУСК, ПОСВЯЩЕННЫЙ ПРЕСС-КОНФЕРЕНЦИИ ПРЕЗИДЕНТА РФ ВЛАДИМИРА ПУТИНА
19.25 "ИГРА В КИНО" 12+
20.10 ТОК-ШОУ "СЛАБОЕ ЗВЕНО" 12+
21.05 ШОУ "НАЗАД В БУДУЩЕЕ" 16+
21.55 Т/С "ГАИШНИКИ-2" 16+
02.30 "ЕВРАЗИЯ. СПОРТ" 12+
02.40 "КУЛЬТ ЛИЧНОСТИ" 12+
02.50 "НАШИ ИНОСТРАНЦЫ" 12+
03.00 НОВОСТИ
03.15 МИР. МНЕНИЕ 12+
03.30 СПЕЦИАЛЬНЫЙ РЕПОРТАЖ 12+
03.40 "КУЛЬТ ЛИЧНОСТИ" 12+
03.50 "СТАРТ-АП ПО-ЕВРАЗИЙСКИ" 12+
04.00 НОВОСТИ
04.15 МИР. СПОРТ 12+
04.25 Т/С "ЛУЧШЕ НЕ БЫВАЕТ" 16+

ПЯТНИЦА - 24

ПЕРВЫЙ
05.00 "ДОБРОЕ УТРО"
09.00 НОВОСТИ
09.25 "ДОБРОЕ УТРО"
09.50 "ЖИТЬ ЗДОРОВО!" 16+
10.55 "МОДНЫЙ ПРИГОВОР" 6+
12.00 НОВОСТИ
12.15 "ВРЕМЯ ПОКАЖЕТ" 16+
13.45 "ГОРЯЧИЙ ЛЕД"
15.00 НОВОСТИ
15.15 "ДАВАЙ ПОЖЕНИМСЯ!" 16+
16.00 "МУЖСКОЕ / ЖЕНСКОЕ" 16+
17.00 "ВРЕМЯ ПОКАЖЕТ" С АРТЕМОМ ШЕЙНИНЫМ 16+
18.00 ВЕЧЕРНИЕ НОВОСТИ
18.25 "ПОЛЕ ЧУДЕС" 16+
19.40 "ГОРЯЧИЙ ЛЕД"
21.00 "ВРЕМЯ"
21.30 "ГОЛОС". ЮБИЛЕЙНЫЙ СЕЗОН 12+
23.25 "ВЕЧЕРНИЙ УРГАНТ" 16+
00.20 Д/Ф "ПЕРВАЯ ЖЕНЩИНА ВО ГЛАВЕ ДОМА МОДЫ CHRISTIAN DIOR" 12+
01.25 "ВЕЧЕРНИЙ UNPLUGGED" 16+
02.15 НАЕДИНЕ СО ВСЕМИ 16+
03.00 "МОДНЫЙ ПРИГОВОР" 6+
03.50 "ДАВАЙ ПОЖЕНИМСЯ!" 16+
04.30 "МУЖСКОЕ / ЖЕНСКОЕ" 16+

РОССИЯ
05.00 "УТРО РОССИИ"
09.00 ВЕСТИ. МЕСТНОЕ ВРЕМЯ
09.30 "УТРО РОССИИ"
09.55 "О САМОМ ГЛАВНОМ". ТОК-ШОУ. 12+
11.00 ВЕСТИ
11.30 "СУДЬБА ЧЕЛОВЕКА С БОРИСОМ КОРЧЕВНИКОВЫМ". 12+
12.40 "60 МИНУТ" 12+
14.00 ВЕСТИ
14.30 ВЕСТИ. МЕСТНОЕ ВРЕМЯ
14.55 Т/С "КУЛАГИНЫ" 16+
17.00 ВЕСТИ
17.15 "АНДРЕЙ МАЛАХОВ. ПРЯМОЙ ЭФИР". 16+
18.40 "60 МИНУТ" 12+
20.00 ВЕСТИ
20.45 ВЕСТИ. МЕСТНОЕ ВРЕМЯ
21.00 "ЮМОРИНА-2021". 16+
23.00 "ВЕСЕЛЬЯ ЧАС". 16+
00.50 Х/Ф "ЛЮБОВЬ КАК НЕСЧАСТНЫЙ СЛУЧАЙ" 16+
04.00 Т/С "БАЙКИ МИТЯЯ" 16+

НТВ
04.55 Т/С "МУХТАР. НОВЫЙ СЛЕД" 16+
06.30 "УТРО. САМОЕ ЛУЧШЕЕ" 16+
08.00 СЕГОДНЯ
08.25 "ПРОСТЫЕ СЕКРЕТЫ" 16+
09.15 Т/С "МОРСКИЕ ДЬЯВОЛЫ" 16+
10.00 СЕГОДНЯ
10.25 Т/С "МОРСКИЕ ДЬЯВОЛЫ" 16+
10.45 Т/С "МОРСКИЕ ДЬЯВОЛЫ. РУБЕЖИ РОДИНЫ" 16+
13.00 СЕГОДНЯ
13.25 ЧРЕЗВЫЧАЙНОЕ ПРОИСШЕСТВИЕ
14.00 "МЕСТО ВСТРЕЧИ"
16.00 СЕГОДНЯ
16.45 "ДНК" 16+
17.50 "ЖДИ МЕНЯ" 12+
19.00 СЕГОДНЯ
20.00 Х/Ф "БОРЕЦ" 16+
00.20 Х/Ф "ДОКТОР ЛИЗА" 16+
02.25 КВАРТИРНЫЙ ВОПРОС 0+
03.15 Т/С "ГРЯЗНАЯ РАБОТА" 16+

ЗВЕЗДА
06.10 Т/С "ЛЕТУЧИЙ ОТРЯД" 16+
08.20, 09.20 "ВОЕННАЯ ПРИЕМКА. СЛЕД В ИСТОРИИ". "СУВОРОВ. ШТУРМ ИЗМАИЛА" 12+
09.00, 13.00, 18.00 НОВОСТИ ДНЯ 16+
10.00 Т/С "ГОСУДАРСТВЕННАЯ ГРАНИЦА" 16+
13.25, 14.05 Т/С "ГОСУДАРСТВЕННАЯ ГРАНИЦА" 16+
14.00 ВОЕННЫЕ НОВОСТИ 16+
16.30, 18.40 Т/С "ГОСУДАРСТВЕННАЯ ГРАНИЦА" 16+
20.05, 21.25 Т/С "ГОСУДАРСТВЕННАЯ ГРАНИЦА" 16+
21.15 НОВОСТИ ДНЯ 16+
23.10 "ДЕСЯТЬ ФОТОГРАФИЙ". НОННА ГРИШАЕВА. 12+
00.00 Х/Ф "ПОВТОРНЫЙ БРАК" 16+
01.50 Х/Ф "СРЕДЬ БЕЛА ДНЯ..." 16+
03.20 Д/Ф "ВЫБОР ФИЛБИ" 12+
03.55 Х/Ф "ДАЙТЕ ЖАЛОБНУЮ КНИГУ" 16+

СТС
06.00 "ЕРАЛАШ" 0+
06.05 М/С "ТРИ КОТА" 0+
06.15 М/С "БОСС-МОЛОКОСОС. СНОВА В ДЕЛЕ" 6+
07.00 М/С "ТОМ И ДЖЕРРИ" 0+
08.00 Т/С "СЕНЯ-ФЕДЯ" 16+
09.00 "СУПЕРЛИГА". . ЮМОРИСТИЧЕСКОЕ ШОУ 16+
10.35 Х/Ф "ТРАНСФОРМЕРЫ. ЭПОХА ИСТРЕБЛЕНИЯ" 16+
13.55 "УРАЛЬСКИЕ ПЕЛЬМЕНИ". "СМЕХBOOK" 16+
14.40 "ШОУ "УРАЛЬСКИХ ПЕЛЬМЕНЕЙ" 16+
21.00 Х/Ф "ПРЕДЛОЖЕНИЕ" 16+
23.05 Х/Ф "ПАПЕ СНОВА 17" 16+
01.05 Х/Ф "ДО ВСТРЕЧИ С ТОБОЙ" 18+
03.05 "6 КАДРОВ" . СКЕТЧ-ШОУ 16+
05.40 М/Ф 0+
05.50 "ЕРАЛАШ" 0+

КУЛЬТУРА
06.30 НОВОСТИ КУЛЬТУРЫ
06.35 "ПЕШКОМ..."
07.00 НОВОСТИ КУЛЬТУРЫ
07.05 "ПРАВИЛА ЖИЗНИ"
07.30 НОВОСТИ КУЛЬТУРЫ
07.35 Д/Ф "ТЫСЯЧА И ОДНО ЛИЦО ПАЛЬМИРЫ. СОКРОВИЩЕ, ЗАТЕРЯННОЕ В ПУСТЫНЕ"
08.30 НОВОСТИ КУЛЬТУРЫ
08.35 ЦВЕТ ВРЕМЕНИ
08.45 ЛЕГЕНДЫ МИРОВОГО КИНО
09.10 Т/С "РОЖДЕННАЯ ЗВЕЗДОЙ" 16+
10.00 НОВОСТИ КУЛЬТУРЫ
10.20 Х/Ф "ВАЛЕРИЙ ЧКАЛОВ"
12.15 Д/С "ЗАБЫТОЕ РЕМЕСЛО"
12.30 ПРОВИНЦИАЛЬНЫЕ МУЗЕИ РОССИИ. СЕЛО МОХОВОЕ (ОРЛОВСКАЯ ОБЛАСТЬ)
13.00 Д/Ф "ВЕЛИКИЕ ФОТОГРАФЫ ВЕЛИКОЙ СТРАНЫ. ЕВГЕНИЙ ХАЛДЕЙ"
13.40 Т/С "МЕРИЯ ТЕРЕЗИЯ. ЖЕНЩИНА НА ВОЙНЕ" 16+
14.30 Д/С "ЗАПЕЧАТЛЕННОЕ ВРЕМЯ"
15.00 НОВОСТИ КУЛЬТУРЫ
15.05 ПИСЬМА ИЗ ПРОВИНЦИИ
15.35 "ЭНИГМА. КСЕНИЯ СИДОРОВА"
16.15 Д/С "ЗАБЫТОЕ РЕМЕСЛО"
16.30 Т/С "РОЖДЕННАЯ ЗВЕЗДОЙ" 16+
17.20 ЮБИЛЕЙНЫЕ КОНЦЕРТЫ ГОДА
18.45 "ЦАРСКАЯ ЛОЖА"
19.30 НОВОСТИ КУЛЬТУРЫ
19.45 ВСЕРОССИЙСКИЙ ОТКРЫТЫЙ ТЕЛЕВИЗИОННЫЙ КОНКУРС ЮНЫХ ТАЛАНТОВ "СИНЯЯ ПТИЦА"
21.00 75 ЛЕТ СО ДНЯ РОЖДЕНИЯ ЛЕОНИДА ФИЛАТОВА. ОСТРОВА
21.40 "ПРО ФЕДОТА-СТРЕЛЬЦА, УДАЛОГО МОЛОДЦА"

ТВЦ
06.00 "НАСТРОЕНИЕ"
08.15 Х/Ф "КАРНАВАЛ" 16+
11.30 СОБЫТИЯ
11.50 ДЕТЕКТИВ 16+
13.40 "МОЙ ГЕРОЙ. АЛЕКСАНДР ПУШНОЙ" 12+
14.30 СОБЫТИЯ
14.50 ГОРОД НОВОСТЕЙ
15.05 ДЕТЕКТИВ 16+
16.55 Д/Ф "АКТЕРСКИЕ ДРАМЫ. ВЫЙТИ ЗАМУЖ ЗА РЕЖИССЕРА" 12+
17.50 СОБЫТИЯ
18.15 Х/Ф "НОВЫЙ СОСЕД" 16+
20.00 ДЕТЕКТИВ 16+
22.00 "В ЦЕНТРЕ СОБЫТИЙ"
23.15 КАБАРЕ "ЧЕРНЫЙ КОТ" 16+
00.55 Д/Ф "ЛЕОНИД ФИЛАТОВ. ВЫСШИЙ ПИЛОТАЖ" 12+
01.35 Д/Ф "ИРОНИЯ СУДЬБЫ ЭЛЬДАРА РЯЗАНОВА" 12+
02.30 ПЕТРОВКА, 38 16+
02.45 Д/Ф 12+
03.25 Д/Ф 12+
04.05 ЮМОРИСТИЧЕСКИЙ КОНЦЕРТ 16+
05.00 "СТРАНА ЧУДЕС" 6+

РЕН-ТВ
05.00 "ДОКУМЕНТАЛЬНЫЙ ПРОЕКТ". 16+
06.00 "ДОКУМЕНТАЛЬНЫЙ ПРОЕКТ". 16+
07.00 "С БОДРЫМ УТРОМ!" 16+
08.30 "НОВОСТИ". 16+
09.00 "ДОКУМЕНТАЛЬНЫЙ ПРОЕКТ". 16+
11.00 "КАК УСТРОЕН МИР С ТИМОФЕЕМ БАЖЕНОВЫМ". 16+
12.00 "ИНФОРМАЦИОННАЯ ПРОГРАММА 112". 16+
12.30 "НОВОСТИ". 16+
13.00 "ЗАГАДКИ ЧЕЛОВЕЧЕСТВА С ОЛЕГОМ ШИШКИНЫМ". 16+
14.00 "НЕВЕРОЯТНО ИНТЕРЕСНЫЕ ИСТОРИИ". 16+
15.00 Д/Ф "ЗАСЕКРЕЧЕННЫЕ СПИСКИ" 16+
16.00 "ИНФОРМАЦИОННАЯ ПРОГРАММА 112". 16+
16.30 "НОВОСТИ". 16+
17.00 "ТАЙНЫ ЧАПМАН". 16+
18.00 "САМЫЕ ШОКИРУЮЩИЕ ГИПОТЕЗЫ". 16+
19.00 "ИНФОРМАЦИОННАЯ ПРОГРАММА 112". 16+
19.30 "НОВОСТИ". 16+
20.00 Х/Ф "ПАДЕНИЕ ОЛИМПА" 16+
22.15 Х/Ф "ПАДЕНИЕ ЛОНДОНА" 16+
00.10 Х/Ф "РИТМ-СЕКЦИЯ" 18+
02.10 Х/Ф "ДЮНКЕРК" 18+
03.40 Х/Ф "ЧЕСТНАЯ ИГРА" 18+

МАТЧ
06.00 НОВОСТИ
06.05 ВСЕ НА МАТЧ!
08.55 НОВОСТИ
09.00 СПЕЦИАЛЬНЫЙ РЕПОРТАЖ 12+
09.20 Т/С "ПРОСПЕКТ ОБОРОНЫ" 16+
11.30 "ЕСТЬ ТЕМА!" ПРЯМОЙ ЭФИР
12.30 НОВОСТИ
12.35 СПЕЦИАЛЬНЫЙ РЕПОРТАЖ 12+
12.55 Х/Ф "ПОГОНЯ" 16+
14.40 Т/С "ПРОСПЕКТ ОБОРОНЫ" 16+
15.45 НОВОСТИ
15.50 Т/С "ПРОСПЕКТ ОБОРОНЫ" 16+
16.55 Х/Ф "НОКДАУН" 16+
18.00 НОВОСТИ
18.05 Х/Ф "НОКДАУН" 16+
23.00 ВСЕ НА МАТЧ!
23.40 "ТОЧНАЯ СТАВКА" 16+
00.00 Т/С "КРЮК" 16+
02.20 Х/Ф "ЧЕМПИОНЫ" 16+
04.05 НОВОСТИ 0+
04.10 Х/Ф "БЕЗУМНЫЙ КУЛАК" 16+

ДОМАШНИЙ
06.30 "6 КАДРОВ" . СКЕТЧ-ШОУ 16+
06.35 Д/Ф "РЕАЛЬНАЯ МИСТИКА". "ГРОБ НА ДВОИХ" 16+
07.40 "ПО ДЕЛАМ НЕСОВЕРШЕННОЛЕТНИХ" . СУДЕБНОЕ ШОУ 16+
08.45 "ДАВАЙ РАЗВЕДЕМСЯ!" . СУДЕБНОЕ ШОУ 16+
09.55 "ТЕСТ НА ОТЦОВСТВО" . СУДЕБНОЕ ШОУ 16+
12.10 Д/Ф "ПОНЯТЬ. ПРОСТИТЬ" 16+
13.15 Д/Ф "ПОРЧА". "ЛЮБОВЬ ДО ГРОБА" 16+
13.50 Д/Ф "ЗНАХАРКА" 16+
14.25 Д/Ф "ВЕРНУ ЛЮБИМОГО" 16+
15.00 Х/Ф "ДЕВОЧКИ МОИ" 16+
19.00 Х/Ф "ОБМАНУТЫЕ НАДЕЖДЫ" 16+
23.25 "ПРО ЗДОРОВЬЕ" . МЕДИЦИНСКОЕ ШОУ 16+
23.40 Х/Ф "ДРУГАЯ ЖЕНЩИНА" 16+
03.15 Д/Ф "РЕАЛЬНАЯ МИСТИКА" 16+
04.10 Д/Ф "ВЕРНУ ЛЮБИМОГО" 16+
04.35 "ПОРЧА" 16+
05.00 Д/Ф "ЗНАХАРКА" 16+
05.25 Д/Ф "ПОНЯТЬ. ПРОСТИТЬ" 16+
06.15 "6 КАДРОВ" . СКЕТЧ-ШОУ 16+

МИР
05.00 Т/С "ЛУЧШЕ НЕ БЫВАЕТ" 16+
07.50 Т/С "ГАИШНИКИ-2" 16+
10.00 НОВОСТИ
10.10 "В ГОСТЯХ У ЦИФРЫ" 12+
10.20 Т/С "ГАИШНИКИ-2" 16+
13.00 НОВОСТИ
13.15 "ДЕЛА СУДЕБНЫЕ. ДЕНЬГИ ВЕРНИТЕ!" 16+
14.10 "ДЕЛА СУДЕБНЫЕ. БИТВА ЗА БУДУЩЕЕ" 16+
15.05 "ДЕЛА СУДЕБНЫЕ. НОВЫЕ ИСТОРИИ" 16+
16.00 НОВОСТИ
16.20 "ДЕЛА СУДЕБНЫЕ. БИТВА ЗА БУДУЩЕЕ" 16+
17.15 "ДЕЛА СУДЕБНЫЕ. БИТВА ЗА БУДУЩЕЕ" 16+
18.20 "ВСЕМИРНЫЕ ИГРЫ РАЗУМА" 12+
19.00 НОВОСТИ
19.15 ТОК-ШОУ "СЛАБОЕ ЗВЕНО" 12+
20.15 Х/Ф "ОДИНОКИМ ПРЕДОСТАВЛЯЕТСЯ ОБЩЕЖИТИЕ" 16+
21.50 Х/Ф "ЗИТА И ГИТА" 16+
00.25 Х/Ф "ЗИГЗАГ УДАЧИ" 16+
01.50 Х/Ф "АЛЫЕ ПАРУСА" 16+
03.15 "НАШИ ИНОСТРАНЦЫ" КАТОЛИЧЕСКОЕ РОЖДЕСТВО 12+
03.25 "СТАРТ-АП ПО-ЕВРАЗИЙСКИ" 12+
03.35 "ЕВРАЗИЯ. СПОРТ" 12+
03.45 "5 ПРИЧИН ОСТАТЬСЯ ДОМА" 12+
04.00 НОВОСТИ 12+
04.15 МИР. МНЕНИЕ 12+
04.30 Х/Ф "ЦИРК" 16+

СУББОТА - 25

ПЕРВЫЙ
06.00 ТЕЛЕКАНАЛ "ДОБРОЕ УТРО. СУББОТА"
09.00 "УМНИЦЫ И УМНИКИ" 12+
09.45 "СЛОВО ПАСТЫРЯ" 0+
10.00 НОВОСТИ
10.15 "ЭТЕРИ ТУТБЕРИДЗЕ. ОТКРОВЕННЫЙ РАЗГОВОР" 16+
11.15 К 50-ЛЕТИЮ ЛЮБИМОГО АРТИСТА. "ВЛАДИСЛАВ ГАЛКИН. БЛИЗКО К СЕРДЦУ" 16+
12.00 НОВОСТИ
12.15 К ЮБИЛЕЮ ЛЕОНИДА ФИЛАТОВА. "ПРО ФЕДОТА-СТРЕЛЬЦА, УДАЛОГО МОЛОДЦА" 12+
13.25 "ЛЕОНИД ФИЛАТОВ. НАДЕЮСЬ, Я ВАМ НЕ НАСКУЧИЛ..." 12+
14.20 К 95-ЛЕТИЮ СО ДНЯ РОЖДЕНИЯ ЕКАТЕРИНЫ САВИНОВОЙ. КИНО В ЦВЕТЕ. "ПРИХОДИТЕ ЗАВТРА..." 0+
16.10 "КТО ХОЧЕТ СТАТЬ МИЛЛИОНЕРОМ?" 12+
17.45 "ГОРЯЧИЙ ЛЕД"
21.00 "ВРЕМЯ"
21.20 "СЕГОДНЯ ВЕЧЕРОМ" 16+
00.25 Х/Ф "ХОРОШИЙ ДОКТОР" 16+
02.05 НАЕДИНЕ СО ВСЕМИ 16+
02.50 "МОДНЫЙ ПРИГОВОР" 6+
03.40 "МУЖСКОЕ / ЖЕНСКОЕ" 16+

РОССИЯ
05.00 "УТРО РОССИИ. СУББОТА"
08.00 ВЕСТИ. МЕСТНОЕ ВРЕМЯ
08.20 МЕСТНОЕ ВРЕМЯ. СУББОТА
08.35 "ПО СЕКРЕТУ ВСЕМУ СВЕТУ"
09.00 "ФОРМУЛА ЕДЫ". 12+
09.25 "ПЯТЕРО НА ОДНОГО"
10.10 "СТО К ОДНОМУ"
11.00 ВЕСТИ
11.30 "ЮМОР! ЮМОР! ЮМОР!!!" 16+
12.35 "ДОКТОР МЯСНИКОВ". 12+
13.40 Т/С "ПРИНЦЕССА И НИЩЕНКА" 16+
18.00 "ПРИВЕТ, АНДРЕЙ!" ВЕЧЕРНЕЕ ШОУ АНДРЕЯ МАЛАХОВА. 12+
20.00 ВЕСТИ В СУББОТУ
21.00 Х/Ф "АИСТ НА КРЫШЕ" 16+
01.05 Х/Ф "Я БУДУ ЖДАТЬ ТЕБЯ ВСЕГДА" 16+

НТВ
04.40 "ОН ВОТ ТАКОЙ, ВЛАДИСЛАВ ГАЛКИН!" 16+
05.35 Х/Ф "ЕГОРУШКА" 16+
07.25 СМОТР 0+
08.00 СЕГОДНЯ
08.20 "ГОТОВИМ С АЛЕКСЕЕМ ЗИМИНЫМ" 0+
08.45 "ПОЕДЕМ, ПОЕДИМ!" 0+
09.25 ЕДИМ ДОМА 0+
10.00 СЕГОДНЯ
10.20 ГЛАВНАЯ ДОРОГА 16+
11.00 "ЖИВАЯ ЕДА С СЕРГЕЕМ МАЛОЗЕМОВЫМ" 12+
12.00 КВАРТИРНЫЙ ВОПРОС 0+
13.05 "ОДНАЖДЫ..." 16+
14.00 "ПО СЛЕДУ МОНСТРА" 16+
15.00 СВОЯ ИГРА 0+
16.00 СЕГОДНЯ
16.20 СЛЕДСТВИЕ ВЕЛИ... 16+
19.00 "ЦЕНТРАЛЬНОЕ ТЕЛЕВИДЕНИЕ" С ВАДИМОМ ТАКМЕНЕВЫМ
20.20 ТЫ НЕ ПОВЕРИШЬ! 16+
21.20 "СЕКРЕТ НА МИЛЛИОН". РОЖДЕСТВЕНСКИЕ ВСТРЕЧИ ПРЕСНЯКОВЫХ 16+
23.25 "МЕЖДУНАРОДНАЯ ПИЛОРАМА" С ТИГРАНОМ КЕОСАЯНОМ 16+
00.15 "КВАРТИРНИК НТВ У МАРГУЛИСА". АКТЕРЫ МЮЗИКЛА НОРД-ОСТ 16+
01.55 "ДАЧНЫЙ ОТВЕТ" 0+
02.45 "АГЕНТСТВО СКРЫТЫХ КАМЕР" 16+
03.25 Т/С "ГРЯЗНАЯ РАБОТА" 16+

ЗВЕЗДА
05.20 Х/Ф "РАЗНЫЕ СУДЬБЫ" 16+
07.20, 08.15 Х/Ф "ДОРОГОЙ МОЙ ЧЕЛОВЕК" 16+
08.00, 13.00, 18.00 НОВОСТИ ДНЯ 16+
09.45 "КРУИЗ-КОНТРОЛЬ". 12+
10.15 "ЛЕГЕНДЫ МУЗЫКИ". "ВОЕННО-ОРКЕСТРОВАЯ СЛУЖБА ВС РФ". 12+
10.45 "УЛИКА ИЗ ПРОШЛОГО". "ПРОКЛЯТИЕ АФГАНСКИХ СОКРОВИЩ. ТАЙНА АМЕРИКАНСКОГО ИСХОДА" 16+
11.35 Д/С "ЗАГАДКИ ВЕКА С СЕРГЕЕМ МЕДВЕДЕВЫМ". "УБИТЬ ФИДЕЛЯ КАСТРО" 12+
12.30 "НЕ ФАКТ!" 12+
13.15 "СССР. ЗНАК КАЧЕСТВА" С ИВАНОМ ОХЛОБЫСТИНЫМ". 12+
14.05 Х/Ф "Я ОБЪЯВЛЯЮ ВАМ ВОЙНУ" 16+
16.00, 18.30 Х/Ф "СТАЛИНГРАД" 16+
18.15 "ЗАДЕЛО!" С НИКОЛАЕМ ПЕТРОВЫМ. ИНФОРМАЦИОННО-АНАЛИТИЧЕСКАЯ ПРОГРАММА 16+
20.35 "ЛЕГЕНДАРНЫЕ МАТЧИ" 12+
00.05 Х/Ф "ЛЮБОВЬ ЗЕМНАЯ" 16+
01.50 Х/Ф "ССОРА В ЛУКАШАХ" 16+
03.20 Х/Ф "БОЛЬШАЯ СЕМЬЯ" 16+
05.05 Д/С "ОРУЖИЕ ПОБЕДЫ" 12+

СТС
06.00 "ЕРАЛАШ" 0+
06.05 М/С "ФИКСИКИ" 0+
06.25 М/Ф 0+
06.45 М/С "ТРИ КОТА" 0+
07.35 М/С "БОСС-МОЛОКОСОС. СНОВА В ДЕЛЕ" 6+
08.00 М/С "ЛЕКС И ПЛУ. КОСМИЧЕСКИЕ ТАКСИСТЫ" 6+
08.25 "ШОУ "УРАЛЬСКИХ ПЕЛЬМЕНЕЙ" 16+
09.00 "ПРОСТО КУХНЯ" 12+
09.30 "ПРОСТО КУХНЯ". 12+
10.00 М/Ф 6+
12.05 "РУССКИЙ НИНДЗЯ". . ЭКСТРЕМАЛЬНОЕ ШОУ 16+
14.55 Х/Ф "ТРАНСФОРМЕРЫ. ПОСЛЕДНИЙ РЫЦАРЬ" 16+
18.00 Х/Ф "СОКРОВИЩЕ НАЦИИ" 16+
20.35 Х/Ф "СОКРОВИЩЕ НАЦИИ. КНИГА ТАЙН" 16+
23.05 Х/Ф "ТРОЯ" 16+
02.10 Х/Ф "ТЕРМИНАЛ" 16+
04.10 "6 КАДРОВ" . СКЕТЧ-ШОУ 16+
05.40 М/Ф 0+
05.50 "ЕРАЛАШ" 0+

КУЛЬТУРА
06.30 БИБЛЕЙСКИЙ СЮЖЕТ
07.05 М/Ф
08.45 Х/Ф "НЕ БОЙСЯ, Я С ТОБОЙ!" 16+
11.15 Д/Ф "ЛЕВ ДУРОВ. ОН ЕЩЕ НЕ НАИГРАЛСЯ"
11.55 "ЭРМИТАЖ"
12.25 ЧЕРНЫЕ ДЫРЫ. БЕЛЫЕ ПЯТНА
13.05 Д/Ф "ДИКАЯ ПРИРОДА ОКЕАНОВ"
14.00 Д/С "СОЮЗМУЛЬТФИЛЬМ - 85"
14.25 "НУ, ПОГОДИ!"
15.15 Д/Ф "ИЩИТЕ ЖЕНЩИНУ". КАКАЯ ТЫ КРАСИВАЯ, КОГДА МОЛЧИШЬ!"
16.00 Д/Ф "РОЖДЕСТВО В ГОСТЯХ У ТЮДОРОВ С ЛЮСИ УОРСЛИ"
17.00 Д/С "ОТЦЫ И ДЕТИ"
17.30 "ПЕШКОМ. ПРО ВОЙНУ И МИР". КРОНШТАДТСКОЕ ВОССТАНИЕ
18.05 Д/Ф "ПОДЛИННАЯ ИСТОРИЯ ФРОСИ БУРЛАКОВОЙ"
18.45 Х/Ф "ЖЕНИТЬБА БАЛЬЗАМИНОВА" 16+
20.10 БОЛЬШОЙ МЮЗИКЛ. ГАЛА-КОНЦЕРТ
22.00 "АГОРА"
23.00 Х/Ф "МЕШОК БЕЗ ДНА" 16+
00.45 ИСКАТЕЛИ. "МУМИЯ ИЗ ИВАНОВО"
01.30 Д/Ф "ДИКАЯ ПРИРОДА ОКЕАНОВ"
02.25 М/Ф "КОТ В САПОГАХ"

ТВЦ
05.40 Х/Ф "СЛУЧАЙ ИЗ СЛЕДСТВЕННОЙ ПРАКТИКИ" 16+
07.10 ПРАВОСЛАВНАЯ ЭНЦИКЛОПЕДИЯ 6+
07.40 Х/Ф "ВОЛШЕБНИК" 16+
09.25 "СТРАНА ЧУДЕС" 6+
10.00 "САМЫЙ ВКУСНЫЙ ДЕНЬ" 6+
10.30 "СМЕХ С ДОСТАВКОЙ НА ДОМ" 12+
10.50 Х/Ф "ГОЛУБАЯ СТРЕЛА" 16+
11.30 СОБЫТИЯ
11.45 Х/Ф "ГОЛУБАЯ СТРЕЛА" 16+
12.50 Х/Ф "ПАПА НАПРОКАТ" 16+
14.30 СОБЫТИЯ
14.45 Х/Ф "ПАПА НАПРОКАТ" 16+
17.15 ДЕТЕКТИВ 16+
21.00 "ПОСТСКРИПТУМ"
22.15 "ПРАВО ЗНАТЬ!" ТОК-ШОУ 16+
23.40 СОБЫТИЯ
23.50 Д/Ф "ПЕРВЫЕ ЛИЦА. СМЕРТЕЛЬНАЯ СКОРОСТЬ" 16+
00.30 "90-Е. КОМСОМОЛЬЦЫ" 16+
01.20 "ХОЛОД КАК ПРЕДЧУВСТВИЕ". СПЕЦИАЛЬНЫЙ РЕПОРТАЖ 16+
01.35 "ХВАТИТ СЛУХОВ!" 16+
02.05 "ПРОЩАНИЕ. ИМ НЕ БУДЕТ 40" 16+
02.45 "ПРОЩАНИЕ. КРИС КЕЛЬМИ" 16+
03.25 "ПРОЩАНИЕ. ВЛАДИСЛАВ ГАЛКИН" 16+
04.10 "ПРОЩАНИЕ. ЗВЕЗДНЫЕ ЖЕРТВЫ ПАНДЕМИИ" 16+
04.50 "СТРАНА ЧУДЕС" 6+
05.15 ПЕТРОВКА, 38 16+
05.30 Д/Ф "ИГОРЬ СТАРЫГИН. ПОСЛЕДНЯЯ ДУЭЛЬ" 12+

РЕН-ТВ
05.00 "НЕВЕРОЯТНО ИНТЕРЕСНЫЕ ИСТОРИИ". 16+
06.20 Х/Ф "ЧЕЛОВЕК-ПАУК. ВДАЛИ ОТ ДОМА" 16+
08.30 "О ВКУСНОЙ И ЗДОРОВОЙ ПИЩЕ". 16+
09.00 "МИНТРАНС". 16+
10.00 "САМАЯ ПОЛЕЗНАЯ ПРОГРАММА". 16+
11.00 "ЗНАЕТЕ ЛИ ВЫ, ЧТО?" 16+
12.05 "ВОЕННАЯ ТАЙНА С ИГОРЕМ ПРОКОПЕНКО". 16+
13.05 "СОВБЕЗ". 16+
14.05 Д/Ф "ПО ПЬЯНОМУ ДЕЛУ" 16+
15.10 Д/Ф "ЗАСЕКРЕЧЕННЫЕ СПИСКИ". "ОСТОРОЖНО. ЗАГРАНИЦА! 10 ЖУТКИХ ВЕЩЕЙ" 16+
17.15 Х/Ф "РЭД" 16+
19.25 Х/Ф "РЭД 2" 16+
21.35 Х/Ф "ПОЛИЦЕЙСКАЯ АКАДЕМИЯ" 16+
23.30 Х/Ф "ПОЛИЦЕЙСКАЯ АКАДЕМИЯ 2. ИХ ПЕРВОЕ ЗАДАНИЕ" 16+
01.00 Х/Ф "ПОЛИЦЕЙСКАЯ АКАДЕМИЯ 3. ПОВТОРНОЕ ОБУЧЕНИЕ" 16+
02.25 Х/Ф "ПОЛИЦЕЙСКАЯ АКАДЕМИЯ 4. ГРАЖДАНСКИЙ ПАТРУЛЬ" 16+
03.45 Х/Ф "ИНКАРНАЦИЯ" 18+

МАТЧ
06.00 СМЕШАННЫЕ ЕДИНОБОРСТВА 16+
07.00 НОВОСТИ
07.05 ВСЕ НА МАТЧ!
08.55 НОВОСТИ
09.00 М/Ф "ШАЙБУ! ШАЙБУ!" 0+
09.20 М/Ф "ФУТБОЛЬНЫЕ ЗВЕЗДЫ" 0+
09.35 Х/Ф "СЛЕЗЫ СОЛНЦА" 16+
12.15 НОВОСТИ
12.20 Т/С "ПРОСПЕКТ ОБОРОНЫ" 16+
15.35 НОВОСТИ
15.40 ВОЛЕЙБОЛ
18.00 НОВОСТИ
18.05 ВСЕ НА МАТЧ!
18.50 Х/Ф "ПУТЬ ДРАКОНА" 16+
20.20 НОВОСТИ
20.25 Х/Ф "ПУТЬ ДРАКОНА" 16+
21.00 Х/Ф "ОРУЖЕЙНЫЙ БАРОН" 16+
23.35 ВСЕ НА МАТЧ!
00.20 Х/Ф "ПОГОНЯ" 16+
02.05 ВОЛЕЙБОЛ 0+
03.55 НОВОСТИ 0+
04.00 Х/Ф "РЕСТЛЕР" 16+

ДОМАШНИЙ
06.30 "6 КАДРОВ" . СКЕТЧ-ШОУ 16+
06.50 Х/Ф "МОЯ ЧУЖАЯ ДОЧКА" 16+
10.50 Т/С "ДРУГАЯ ЖИЗНЬ АННЫ" 16+
18.45 "СКАЖИ, ПОДРУГА" . ТОК-ШОУ 16+
19.00 Х/Ф "МЕНЯ ЗОВУТ САША" 16+
23.20 "СКАЖИ, ПОДРУГА" . ТОК-ШОУ 16+
23.35 Т/С "ДРУГАЯ ЖИЗНЬ АННЫ" 16+
03.10 Д/Ф "ПРОВОДНИЦА" 16+

МИР
05.00 Х/Ф "ЦИРК" 16+
06.00 "ВСЕ, КАК У ЛЮДЕЙ" 6+
06.15 М/Ф 0+
06.25 Х/Ф "ЗИГЗАГ УДАЧИ" 16+
07.55 "НАШЕ КИНО. ИСТОРИЯ БОЛЬШОЙ ЛЮБВИ". ВЕЧЕРА НА ХУТОРЕ БЛИЗ ДИКАНЬКИ 12+
08.30 "ИСТОРИЧЕСКИЙ ДЕТЕКТИВ С НИКОЛАЕМ ВАЛУЕВЫМ" 12+
09.00 ТОК-ШОУ "СЛАБОЕ ЗВЕНО" 12+
10.00 НОВОСТИ
10.10 Х/Ф "КОРОЛЕВСТВО КРИВЫХ ЗЕРКАЛ" 16+
11.40 Х/Ф "СТАРИК-ХОТТАБЫЧ" 16+
13.10 Х/Ф "ЗИТА И ГИТА" 16+
16.00 НОВОСТИ
16.15 Т/С "Д'АРТАНЬЯН И ТРИ МУШКЕТЕРА" 16+
19.00 НОВОСТИ
19.15 Т/С "Д'АРТАНЬЯН И ТРИ МУШКЕТЕРА" 16+
21.20 Х/Ф "ПОКРОВСКИЕ ВОРОТА" 16+
23.50 Х/Ф "МЭРИ ПОППИНС, ДО СВИДАНЬЯ!" 16+
02.15 "РОЖДЕННЫЕ В СССР" МИХАИЛ ГОРБАЧЕВ 12+
02.50 "КУЛЬТ ЛИЧНОСТИ" 12+
03.00 НОВОСТИ
03.15 "5 ПРИЧИН ОСТАТЬСЯ ДОМА" 12+
03.25 "СТАРТ-АП ПО-ЕВРАЗИЙСКИ" 12+
03.35 "В ГОСТЯХ У ЦИФРЫ" 12+
03.45 СПЕЦИАЛЬНЫЙ РЕПОРТАЖ 12+
03.55 "ЕВРАЗИЯ. КУЛЬТУРНО" 12+
04.00 НОВОСТИ
04.15 МИР. МНЕНИЕ 12+
04.30 "НАШИ ИНОСТРАНЦЫ" 12+
04.40 "ЛЕГЕНДЫ ЦЕНТРАЛЬНОЙ АЗИИ" 12+
04.50 "ЕВРАЗИЯ. СПОРТ" 12+

ВОСКРЕСЕНЬЕ - 26

ПЕРВЫЙ
04.40 Т/С "СЕМЕЙНЫЙ ДОМ" 16+
06.00 НОВОСТИ
06.10 Т/С "СЕМЕЙНЫЙ ДОМ" 16+
06.55 "ИГРАЙ, ГАРМОНЬ ЛЮБИМАЯ!" 12+
07.40 "ЧАСОВОЙ" 12+
08.10 "ЗДОРОВЬЕ" 16+
09.20 "НЕПУТЕВЫЕ ЗАМЕТКИ" 12+
10.00 НОВОСТИ
10.20 К 50-ЛЕТИЮ СО ДНЯ РОЖДЕНИЯ СЕРГЕЯ БОДРОВА. "В ЧЕМ СИЛА, БРАТ?" 12+
11.25 Х/Ф "БРАТ 2" 16+
13.50 НОВОСТИ
14.10 ПРАЗДНИЧНЫЙ КОНЦЕРТ КО ДНЮ СПАСАТЕЛЯ 12+
15.45 "ГОРЯЧИЙ ЛЕД"
18.05 ЦЕРЕМОНИЯ ВРУЧЕНИЯ НАРОДНОЙ ПРЕМИИ "ЗОЛОТОЙ ГРАММОФОН" 16+
21.00 "ВРЕМЯ"
22.40 "ЧТО? ГДЕ? КОГДА?" ФИНАЛ ГОДА 16+
00.25 ХОККЕЙ
03.00 "МОДНЫЙ ПРИГОВОР" 6+
03.50 "МУЖСКОЕ / ЖЕНСКОЕ" 16+

РОССИЯ
05.20 Х/Ф "ОТ СЕРДЦА К СЕРДЦУ" 16+
07.15 "УСТАМИ МЛАДЕНЦА"
08.00 МЕСТНОЕ ВРЕМЯ. ВОСКРЕСЕНЬЕ
08.35 "КОГДА ВСЕ ДОМА С ТИМУРОМ КИЗЯКОВЫМ"
09.25 "УТРЕННЯЯ ПОЧТА С НИКОЛАЕМ БАСКОВЫМ"
10.10 "СТО К ОДНОМУ"
11.00 ВЕСТИ
11.30 "ИЗМАЙЛОВСКИЙ ПАРК". БОЛЬШОЙ ЮМОРИСТИЧЕСКИЙ КОНЦЕРТ. 16+
13.50 Т/С "ПРИНЦЕССА И НИЩЕНКА" 16+
17.40 "ВСЕРОССИЙСКИЙ ОТКРЫТЫЙ ТЕЛЕВИЗИОННЫЙ КОНКУРС ЮНЫХ ТАЛАНТОВ "СИНЯЯ ПТИЦА". ФИНАЛ
20.00 ВЕСТИ НЕДЕЛИ
22.00 МОСКВА. КРЕМЛЬ. ПУТИН
22.40 "ВОСКРЕСНЫЙ ВЕЧЕР С ВЛАДИМИРОМ СОЛОВЬЕВЫМ". 12+
01.30 Х/Ф "МОЛЧУН" 16+
03.15 Х/Ф "ОТ СЕРДЦА К СЕРДЦУ" 16+

НТВ
04.55 Х/Ф "СОЮЗ НЕРУШИМЫЙ" 16+
06.35 "ЦЕНТРАЛЬНОЕ ТЕЛЕВИДЕНИЕ" 16+
08.00 СЕГОДНЯ
08.20 "У НАС ВЫИГРЫВАЮТ!" ЛОТЕРЕЙНОЕ ШОУ 12+
10.00 СЕГОДНЯ
10.20 "ПЕРВАЯ ПЕРЕДАЧА" 16+
11.00 "ЧУДО ТЕХНИКИ" 12+
12.00 "ДАЧНЫЙ ОТВЕТ" 0+
13.00 "НАШПОТРЕБНАДЗОР" 16+
14.00 "ФАКТОР СТРАХА" 12+
15.00 СВОЯ ИГРА 0+
16.00 СЕГОДНЯ
16.20 СЛЕДСТВИЕ ВЕЛИ... 16+
18.00 "НОВЫЕ РУССКИЕ СЕНСАЦИИ" 16+
19.00 "ИТОГИ НЕДЕЛИ" С ИРАДОЙ ЗЕЙНАЛОВОЙ
20.10 "СУПЕРСТАР! ВОЗВРАЩЕНИЕ". НОВЫЙ СЕЗОН. ФИНАЛ 16+
23.25 "ОСНОВАНО НА РЕАЛЬНЫХ СОБЫТИЯХ" 16+
02.25 "АГЕНТСТВО СКРЫТЫХ КАМЕР" 16+
03.30 Т/С "ГРЯЗНАЯ РАБОТА" 16+

ЗВЕЗДА
05.20 Х/Ф "СТАЛИНГРАД" 16+
09.00 НОВОСТИ НЕДЕЛИ С ЮРИЕМ ПОДКОПАЕВЫМ 16+
09.25 "СЛУЖУ РОССИИ" 12+
09.55 "ВОЕННАЯ ПРИЕМКА" 12+
10.45 "СКРЫТЫЕ УГРОЗЫ" С НИКОЛАЕМ ЧИНДЯЙКИНЫМ. "АЛЬМАНАХ №82" 16+
11.30 Д/С "СЕКРЕТНЫЕ МАТЕРИАЛЫ". "ШТУРМ ВЕНЫ. БОЙ ЗА ПОСЛЕДНИЙ МОСТ" 16+
12.20 "КОД ДОСТУПА" 12+
13.10 "СПЕЦИАЛЬНЫЙ РЕПОРТАЖ" 16+
13.30 Д/Ф "ВОЙНА В КОРЕЕ" 16+
18.00 ГЛАВНОЕ С ОЛЬГОЙ БЕЛОВОЙ 16+
19.25 Д/С "ЛЕГЕНДЫ СОВЕТСКОГО СЫСКА" 16+
22.45 Д/С "СДЕЛАНО В СССР" 12+
23.00 "ФЕТИСОВ". ТОК-ШОУ. 12+
23.45 Х/Ф "ДОРОГОЙ МОЙ ЧЕЛОВЕК" 16+
01.50 Х/Ф "ЧУЖАЯ РОДНЯ" 16+
03.25 Д/Ф "ВОЙНА В КОРЕЕ" 16+

СТС
06.00 "ЕРАЛАШ" 0+
06.05 М/С "ФИКСИКИ" 0+
06.25 М/Ф 0+
06.45 М/С "ТРИ КОТА" 0+
07.30 М/С "ЦАРЕВНЫ" 0+
07.55 "ШОУ "УРАЛЬСКИХ ПЕЛЬМЕНЕЙ" 16+
09.00 "РОГОВ В ДЕЛЕ". . МЭЙКОВЕР-ШОУ 16+
10.00 "ШОУ "УРАЛЬСКИХ ПЕЛЬМЕНЕЙ" 16+
10.20 М/Ф 6+
12.05 М/Ф 0+
13.55 М/Ф 12+
15.40 М/Ф 6+
17.25 М/Ф 6+
19.15 М/Ф 12+
21.00 Х/Ф "БЛАДШОТ" 16+
23.10 Х/Ф "ХРОНИКИ РИДДИКА" 12+
01.25 Х/Ф "ОХОТНИКИ ЗА РАЗУМОМ" 16+
03.15 Х/Ф "ДО ВСТРЕЧИ С ТОБОЙ" 18+
04.55 "6 КАДРОВ" . СКЕТЧ-ШОУ 16+
05.40 М/Ф 0+
05.50 "ЕРАЛАШ" 0+

КУЛЬТУРА
06.30 М/Ф
08.15 Х/Ф "ВАШИ ПРАВА?" 16+
09.55 "ОБЫКНОВЕННЫЙ КОНЦЕРТ С ЭДУАРДОМ ЭФИРОВЫМ"
10.25 Х/Ф "ДУШЕЧКА" 16+
11.40 Д/Ф "СЕРГЕЙ КОЛОСОВ. ДОКУМЕНТАЛЬНОСТЬ ЛЕГЕНДЫ"
12.35 ПИСЬМА ИЗ ПРОВИНЦИИ. СВЕТЛОГОРСК (КАЛИНИНГРАДСКАЯ ОБЛАСТЬ)
13.05 Д/Ф "ДИКАЯ ПРИРОДА ОКЕАНОВ"
14.00 Д/С "СОЮЗМУЛЬТФИЛЬМ - 85"
14.25 НЕВСКИЙ КОВЧЕГ. ТЕОРИЯ НЕВОЗМОЖНОГО. ГЕНРИХ ШЛИМАН
14.55 Д/Ф "ТАГЕФОН, ИЛИ СМЕРТЬ "ВЕЛИКОГО НЕМОГО"
15.35 Х/Ф "ЭТО ДОЛЖНО СЛУЧИТЬСЯ С ВАМИ" 16+
17.15 "ПЕШКОМ. ПРО ВОЙНУ И МИР". ДОРОГА ЖИЗНИ
17.45 Д/Ф "МОГУЧИЙ МСТИТЕЛЬ ЗЛЫХ ОБИД"
18.35 "РОМАНТИКА РОМАНСА"
19.30 НОВОСТИ КУЛЬТУРЫ. С ВЛАДИСЛАВОМ ФЛЯРКОВСКИМ
20.10 Х/Ф "НАМ НЕКУДА БЕЖАТЬ ДРУГ ОТ ДРУГА..." 16+
21.40 Х/Ф "БЕЗЫМЯННАЯ ЗВЕЗДА" 16+
23.55 "КИНЕСКОП" С ПЕТРОМ ШЕПОТИННИКОМ. "СОВРЕМЕННОЕ ФРАНЦУЗСКОЕ КИНО"
00.35 Х/Ф "ЖЕНИТЬБА БАЛЬЗАМИНОВА" 16+
02.00 Д/Ф "ДИКАЯ ПРИРОДА ОКЕАНОВ"

ТВЦ
06.15 Х/Ф "МАРУСЯ" 16+
07.50 Х/Ф "МАРУСЫ. ТРУДНЫЕ ВЗРОСЛЫЕ" 16+
09.50 Х/Ф "12 СТУЛЬЕВ" 16+
11.30 СОБЫТИЯ
11.45 Х/Ф "12 СТУЛЬЕВ" 16+
13.25 "МОСКВА РЕЗИНОВАЯ" 16+
14.30 МОСКОВСКАЯ НЕДЕЛЯ
15.05 Д/Ф "ВИЯ АРТМАНЕ. КОРОЛЕВА НЕСЧАСТИЙ" 16+
15.55 "ПРОЩАНИЕ. ВАЛЕНТИН ГАФТ" 16+
16.50 "ХРОНИКИ МОСКОВСКОГО БЫТА. РЕКОРДСМЕНЫ КИНО" 12+
17.35 ДЕТЕКТИВ 16+
21.50 ДЕТЕКТИВ 16+
00.35 СОБЫТИЯ
00.50 ДЕТЕКТИВ 16+
01.40 ПЕТРОВКА, 38 16+
01.50 Х/Ф "ГОЛУБАЯ СТРЕЛА" 16+
03.20 16+
04.50 "СТРАНА ЧУДЕС" 6+
05.20 Д/Ф "ОБЖАЛОВАНИЮ НЕ ПОДЛЕЖИТ. ЛЮТЫЙ" 12+

РЕН-ТВ
05.00 "ТАЙНЫ ЧАПМАН". 16+
07.20 Х/Ф "СТЕЛС" 16+
09.40 Х/Ф "РЭМБО 4" 16+
11.20 Х/Ф "РЭМБО. ПОСЛЕДНЯЯ КРОВЬ" 16+
13.10 Х/Ф "БЕГУЩИЙ ЧЕЛОВЕК" 16+
15.05 Х/Ф "БЕГЛЕЦ" 16+
17.50 Х/Ф "СЛУЖИТЕЛИ ЗАКОНА" 16+
20.20 Х/Ф "ВРАГ ГОСУДАРСТВА" 16+
23.00 "ДОБРОВ В ЭФИРЕ". ИНФОРМАЦИОННО-АНАЛИТИЧЕСКАЯ ПРОГРАММА. 16+
23.55 "ВОЕННАЯ ТАЙНА С ИГОРЕМ ПРОКОПЕНКО". 16+
01.00 "САМЫЕ ШОКИРУЮЩИЕ ГИПОТЕЗЫ". 16+
04.25 "ТЕРРИТОРИЯ ЗАБЛУЖДЕНИЙ С ИГОРЕМ ПРОКОПЕНКО". 16+

МАТЧ
07.00 НОВОСТИ
07.05 ВСЕ НА МАТЧ!
08.55 НОВОСТИ
09.00 М/Ф "ЗАРЯДКА ДЛЯ ХВОСТА" 0+
09.10 М/Ф "ПЕРВЫЙ АВТОГРАФ" 0+
09.20 Х/Ф "НОКДАУН" 16+
12.15 НОВОСТИ
12.20 Т/С "ПРОСПЕКТ ОБОРОНЫ" 16+
15.35 НОВОСТИ
15.40 ВСЕ НА МАТЧ!
16.25 БАСКЕТБОЛ
18.25 ВСЕ НА МАТЧ!
18.40 ВОЛЕЙБОЛ
21.00 Х/Ф "СЛЕЗЫ СОЛНЦА" 16+
23.40 ВСЕ НА МАТЧ!
02.05 БАСКЕТБОЛ 0+
03.55 НОВОСТИ 0+
04.00 Х/Ф "БЕЛЫЕ ЛЮДИ НЕ УМЕЮТ ПРЫГАТЬ" 16+

ДОМАШНИЙ
06.30 "6 КАДРОВ" . СКЕТЧ-ШОУ 16+
06.35 Х/Ф "ДРУГАЯ ЖЕНЩИНА" 16+
10.25 Х/Ф "МЕНЯ ЗОВУТ САША" 16+
14.30 Х/Ф "ОБМАНУТЫЕ НАДЕЖДЫ" 16+
18.45 "ПЯТЬ УЖИНОВ" 16+
19.00 Х/Ф "МОЯ ЧУЖАЯ ДОЧКА" 16+
23.20 "СКАЖИ, ПОДРУГА" . ТОК-ШОУ 16+
23.35 Т/С "ДРУГАЯ ЖИЗНЬ АННЫ" 16+
03.10 Д/Ф "ПРОВОДНИЦА" 16+

МИР
05.00 М/Ф 0+
05.15 Х/Ф "ПОДКИДЫШ" 16+
06.25 Х/Ф "ЖЕНИТЬБА БАЛЬЗАМИНОВА" 16+
08.00 Х/Ф "КОРОЛЕВСТВО КРИВЫХ ЗЕРКАЛ" 16+
09.30 "ФАЗЕНДАЛАЙФ" 12+
10.00 НОВОСТИ
10.10 Х/Ф "ОДИНОКИМ ПРЕДОСТАВЛЯЕТСЯ ОБЩЕЖИТИЕ" 16+
11.55 Т/С "ГАРДЕМАРИНЫ, ВПЕРЕД!" 16+
16.00 НОВОСТИ
16.20 Т/С "ГАРДЕМАРИНЫ, ВПЕРЕД!" 12+
18.30 ИТОГОВАЯ "ВМЕСТЕ"
19.30 Х/Ф "ТРИ ПОЛУГРАЦИИ" 16+
22.45 Х/Ф "ПОКРОВСКИЕ ВОРОТА" 16+
00.00 ИТОГОВАЯ "ВМЕСТЕ"
01.00 Х/Ф "ПОКРОВСКИЕ ВОРОТА" 0+
02.10 "КУЛЬТЛИЧНОСТИ" 12+
02.20 "5 ПРИЧИН ОСТАТЬСЯ ДОМА" 12+
02.30 "СТАРТ-АП ПО-ЕВРАЗИЙСКИ" 12+
02.40 "В ГОСТЯХ У ЦИФРЫ" 12+
02.50 "ДОСЛОВНО" 12+
03.00 НОВОСТИ
03.15 МИР. МНЕНИЕ 12+
03.30 "СДЕЛАНО В ЕВРАЗИИ" 12+
03.40 СПЕЦИАЛЬНЫЙ РЕПОРТАЖ 12+
03.50 "НАШИ ИНОСТРАНЦЫ" 12+
04.00 НОВОСТИ
04.15 МИР. МНЕНИЕ 12+
04.30 "ЕВРАЗИЯ. РЕГИОНЫ" 12+
04.40 "ЛЕГЕНДЫ ЦЕНТРАЛЬНОЙ АЗИИ" 12+
04.50 "ЕВРАЗИЯ. СПОРТ" 12+